





Cennik produktów DARCO

marzec 2018

-  NASADY KOMINOWE
-  SYSTEMY DGP
-  SYSTEMY KOMINOWE
-  WENTYLACJA

Cennik produktów DARCO / 2018

| | | |
|-------|--|----------|
| | Nasady hybrydowe TUS, TH | str. 4 |
| | Nasady hybrydowe TH | str. 5 |
| | Nasady hybrydowe THP | str. 6 |
| | Nasady hybrydowe. Regulatory i elementy zasilające | str. 7 |
| | Nasady hybrydowe NET | str. 8 |
| | Generator ciągu kominowego GCK | str. 10 |
| | Adaptory, redukcje generatorów ciągu | str. 11 |
| | Turbowent TU | str. 12 |
| TUR | Turbowent Tulipan TU-T | str. 14 |
| | Turbowent z zewnętrznym łożyskowaniem TUZ | str. 16 |
| | Rotowent RO | str. 17 |
| | Rotowent Dragon RO-DR | str. 18 |
| | Swing | str. 19 |
| | Nasady | str. 20 |
| | Nasady, Podstawy | str. 21 |
| | Podstawy | str. 23 |
| | Podstawy PZR | str. 26 |
| | Nasady stałe | str. 27 |
| | Systemy kominowe SWK | str. 30 |
| | Redukcje SWK i SWKŻ | str. 34 |
| | Systemy kominowe SWKE | str. 37 |
| | Systemy kominowe SKD | str. 38 |
| | Systemy kominowe SWKŻ | str. 40 |
| K | Systemy kominowe SWKŻow | str. 44 |
| | Systemy kominowe SKDŻ | str. 46 |
| | Systemy kominowe SKS | str. 50 |
| | Systemy kominowe SKSP | str. 52 |
| | Systemy kominowe SKSPD | str. 55 |
| | Systemy kominowe SKS-IZ | str. 56 |
| | Systemy kominowe SPKP | str. 57 |
| KC | Systemy kominowe SPP | str. 60 |
| | Systemy kominowe SPK | str. 62 |
| | System SPKA | str. 68 |
| | Elementy żaroodporne do podłączenia kominka | str. 69 |
| K | Pokrętła szybra | str. 71 |
| | Regulatory ciągu | str. 72 |
| SK1 | System DGP | str. 73 |
| SK2 | System DGP | str. 75 |
| | Kratki | str. 90 |
| KRATK | Kratki, Anemostaty, Kryzy | str. 94 |
| | Kasety dolotowe | str. 95 |
| | Stabilery | str. 96 |
| | Nawietrzaki | str. 98 |
| WW | System rurowy | str. 100 |
| | System dystrybucji powietrza | str. 103 |
| | Wentylacja | str. 109 |

TURBOWENT HYBRYDOWY
Z PANELEM FOTOWOLTAICZNYM

| Lp | Wersje wykonania | Symbol | Średnica dolotowa Ø150 |
|----|---|-------------------|---------------------------|
| 1 | Turbina aluminiowa Podstawa - bl. chromoniklowa Kąt nachylenia 0°-15° | TUS...CHAL-H/0-15 | 805,00 zł |
| 2 | Turbina aluminiowa Podstawa - bl. chromoniklowa Kąt nachylenia 35° | TUS...CHAL-H/35 | 805,00 zł |

... - średnica dolotowa

Inne wersje podstaw - na zamówienie

Uwaga! Wersja 35° jest optymalnie dobrana do kąta padania promieni słonecznych w Polsce.

Nie wymaga stosowania zasilacza i regulatora.

TULIPAN HYBRYDOWY
Z PANELEM FOTOWOLTAICZNYM

| Lp | Wersje wykonania | Symbol | Średnica dolotowa Ø150 |
|----|--|---------------------|---------------------------|
| 1 | Turbina aluminiowa Podstawa - bl. chromoniklowa Kąt 0°-15° | TUS...CHAL-T-H/0-15 | 805,00 zł |
| 2 | Turbina aluminiowa Podstawa - bl. chromoniklowa Kąt 35° | TUS...CHAL-T-H/35 | 805,00 zł |

... - średnica dolotowa

Inne wersje podstaw - na zamówienie

Uwaga! Wersja 35° jest optymalnie dobrana do kąta padania promieni słonecznych w Polsce.

Nie wymaga stosowania zasilacza i regulatora.

TURBOWENT HYBRYDOWY
Z KOŁNIERZEM PN-EN12220

| Lp | Wersje wykonania | Symbol | Średnica dolotowa | |
|----|--|-----------------|-------------------|-------------|
| | | | Ø400 | Ø500 |
| 1 | Turbina aluminiowa Podstawa - bl. chromoniklowa | TH... CHAL-BIII | 2 184,00 zł | 2 307,00 zł |

... - średnica dolotowa

WAŻNE!

Turbowent zasilany napięciem 230 V AC.

Wymaga stosowania regulatora - patrz str 7.

PRZYKŁADOWY SCHEMAT PODŁĄCZENIA
NASAD Ø400 I Ø500 W WERSJI TH-...

| Lp | Wersje wykonania | Symbol | Cena |
|----|---|----------------------|-----------|
| 1 | Turbowent Hybrydowy | TH400... TH500... | wg wersji |
| 2 | Elektroniczny regulator prędkości obrotowej | ERO-32MN-0 | 125,00 zł |

*ilość żył w przewodzie



TURBOWENT HYBRYDOWY PODSTAWA KWADRATOWA



| Lp | Wersje wykonania | Symbol | Średnica dolotowa | |
|----|--|-----------|-------------------|-----------|
| | | | Ø150 | Ø200 |
| 1 | Turbina aluminiowa Podstawa - bl. chromoniklowa | TH...CHAL | 559,00 zł | 604,00 zł |
| 2 | Turbina aluminiowa malowana Podstawa - bl. chrom malowana | TH...ML | 602,00 zł | 663,00 zł |
| 3 | Turbina bl. chromoniklowa Podstawa - bl. chromoniklowa | TH...CHCH | 603,00 zł | 671,00 zł |

... - średnica dolotowa
ML - malowana w kolorze: RAL 8017 - czekoladowy brąz
RAL 8004 - ceglasty
inny kolor na zamówienie za dopłatą
Uwaga! Wymaga stosowania zasilacza i regulatora - patrz str 7.

TURBOWENT HYBRYDOWY PODSTAWA RUROWA (OTWIERANA)



| Lp | Wersje wykonania | Symbol | Średnica dolotowa | |
|----|--|-------------|-------------------|-----------|
| | | | Ø150 | Ø200 |
| 1 | Turbina aluminiowa Podstawa - bl. chromoniklowa | TH...CHAL-B | 559,00 zł | 604,00 zł |
| 2 | Turbina aluminiowa malowana Podstawa - bl. chrom malowana | TH...ML-B | 602,00 zł | 663,00 zł |
| 3 | Turbina bl. chromoniklowa Podstawa - bl. chromoniklowa | TH...CHCH-B | 603,00 zł | 671,00 zł |

... - średnica dolotowa
ML - malowana w kolorze: RAL 8017 - czekoladowy brąz
RAL 8004 - ceglasty
inny kolor na zamówienie za dopłatą
Uwaga! Wymaga stosowania zasilacza i regulatora - patrz str 7.

TURBOWENT HYBRYDOWY PODSTAWA Z KOŁNIERZEM PN-EN12220I



| Lp | Wersje wykonania | Symbol | Średnica dolotowa | |
|----|--|----------------|-------------------|-----------|
| | | | Ø150 | Ø200 |
| 1 | Turbina aluminiowa Podstawa - bl. chromoniklowa | TH...CHAL-BIII | 559,00 zł | 604,00 zł |
| 2 | Turbina aluminiowa malowana Podstawa - bl. chrom malowana | TH...ML-BIII | 602,00 zł | 663,00 zł |
| 3 | Turbina bl. chromoniklowa Podstawa - bl. chromoniklowa | TH...CHCH-BIII | 603,00 zł | 671,00 zł |

... - średnica dolotowa
ML - malowana w kolorze: RAL 8017 - czekoladowy brąz
RAL 8004 - ceglasty
inny kolor na zamówienie za dopłatą
Uwaga! Wymaga stosowania zasilacza i regulatora - patrz str 7.

TURBOWENT TULIPAN HYBRYDOWY PODSTAWA WCISKANA



| Lp | Wersje wykonania | Symbol | Średnica dolotowa |
|----|--|-------------|-------------------|
| | | | Ø150 |
| 1 | Turbina aluminiowa Podstawa - bl. chromoniklowa | TH...CHAL-T | 559,00 zł |
| 2 | Turbina aluminiowa malowana Podstawa - bl. chrom malowana | TH...ML-T | 602,00 zł |
| 3 | Turbina bl. chromoniklowa Podstawa - bl. chromoniklowa | TH...CHCH-T | 603,00 zł |

... - średnica dolotowa
ML - malowana w kolorze: RAL 8017 - czekoladowy brąz
RAL 8004 - ceglasty
inny kolor na zamówienie za dopłatą
Uwaga! Wymaga stosowania zasilacza i regulatora - patrz str 7.

PRZYKŁADOWY SCHEMAT PODŁĄCZENIA NASAD Ø150 I Ø200 W WERSJI TH-...

| Lp | Wersje wykonania | Symbol | Cena |
|----|---|------------|-----------|
| 1 | Turbowent Hybrydowy | TH... | wg wersji |
| 2 | Elektroniczny regulator prędkości obrotowej | ERO-32MN-0 | 125,00 zł |
| 3 | Elektroniczny zasilacz napięcia stałego | EZN-010M-0 | 100,00 zł |

*ilość żył w przewodzie

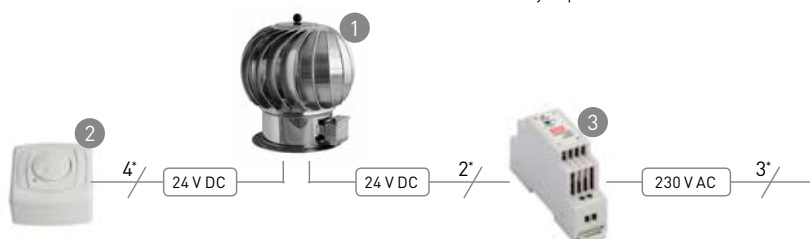

TURBOWENT HYBRYDOWY PLUS
PODSTAWA KWADRATOWA

| Lp | Wersje wykonania | Symbol | Średnica dolotowa | | | |
|----|--|-------------|-------------------|-------------|-------------|-------------|
| | | | Ø200 | Ø250 | Ø300 | Ø350 |
| 1 | Turbina aluminiowa Podstawa - bl. chromoniklowa | THP...CH AL | 790,00 zł | 1 000,00 zł | 1 280,00 zł | 1 430,00 zł |
| 2 | Turbina aluminiowa malowana Podstawa - bl. chrom malowana | THP...ML | 870,00 zł | 1 120,00 zł | 1 400,00 zł | 1 580,00 zł |
| 3 | Turbina - bl. chromoniklowa Podstawa - bl. chromoniklowa | THP...CHCH | 865,00 zł | 1 050,00 zł | 1 325,00 zł | 1 477,00 zł |
| | | | otwierana | | stała | |

... - średnica dolotowa

ML - malowana w kolorze: RAL 8017 - czekoladowy brąz

RAL 8004 - ceglasty

inny kolor na zamówienie za dopłatą

Uwaga! Wymaga stosowania zasilacza i regulatora - patrz str 7.

TURBOWENT HYBRYDOWY PLUS
PODSTAWA RUROWA (OTWIERANA)

| Lp | Wersje wykonania | Symbol | Średnica dolotowa | | |
|----|--|--------------|-------------------|-------------|-------------|
| | | | Ø200 | Ø250 | Ø300 |
| 1 | Turbina aluminiowa Podstawa - bl. chromoniklowa | THP...CHAL-B | 790,00 zł | 1 000,00 zł | 1 280,00 zł |
| 2 | Turbina aluminiowa malowana Podstawa - bl. chrom malowana | THP...ML-B | 870,00 zł | 1 120,00 zł | 1 400,00 zł |
| 3 | Turbina - bl. chromoniklowa Podstawa - bl. chromoniklowa | THP...CHCH-B | 865,00 zł | 1 050,00 zł | 1 325,00 zł |

... - średnica dolotowa

ML - malowana w kolorze: RAL 8017 - czekoladowy brąz

RAL 8004 - ceglasty

inny kolor na zamówienie za dopłatą

Uwaga! Wymaga stosowania zasilacza i regulatora - patrz str 7.

TURBOWENT HYBRYDOWY PLUS NA
PODSTAWIE Z KOŁNIERZEM
PN-EN12220

| Lp | Wersje wykonania | Symbol | Średnica dolotowa | | | |
|----|--|-----------------|-------------------|-------------|-------------|-------------|
| | | | Ø200 | Ø250 | Ø300 | Ø350 |
| 1 | Turbina aluminiowa Podstawa - bl. chromoniklowa | THP...CHAL-BIII | 790,00 zł | 1 000,00 zł | 1 280,00 zł | 1 430,00 zł |
| 2 | Turbina aluminiowa malowana Podstawa - bl. chrom malowana | THP...ML-BIII | 870,00 zł | 1 120,00 zł | 1 400,00 zł | 1 580,00 zł |
| 3 | Turbina - bl. chromoniklowa Podstawa - bl. chromoniklowa | THP...CHCH-BIII | 865,00 zł | 1 050,00 zł | 1 325,00 zł | 1 477,00 zł |

... - średnica dolotowa

ML - malowana w kolorze: RAL 8017 - czekoladowy brąz

RAL 8004 - ceglasty

inny kolor na zamówienie za dopłatą

Uwaga! Wymaga stosowania zasilacza i regulatora - patrz str 7.

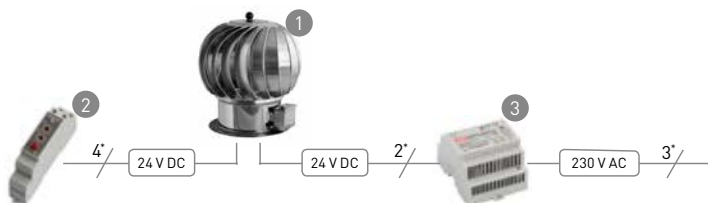
PRZYKŁADOWY SCHEMAT PODŁĄCZENIA NASAD
OD Ø200 DO Ø350 W WERSJI THP-...

| Lp | Nazwa | Symbol | Cena |
|----|---|------------|-----------|
| 1 | Turbowent Hybrydowy PLUS | THP... | wg wersji |
| 2 | Elektroniczny regulator prędkości obrotowej | ERO-32MS-0 | 125,00 zł |
| 3 | Elektroniczny zasilacz napięcia stałego | EZN-060M-0 | 170,00 zł |

*ilość żył w przewodzie

SCHEMAT PODŁĄCZENIA NASAD Ø150 DO Ø350 W WERSJI TH...-T, TH..., THP...
ZESTAWIENIE OSPRZĘTU DO ZASILANIA I STEROWANIA

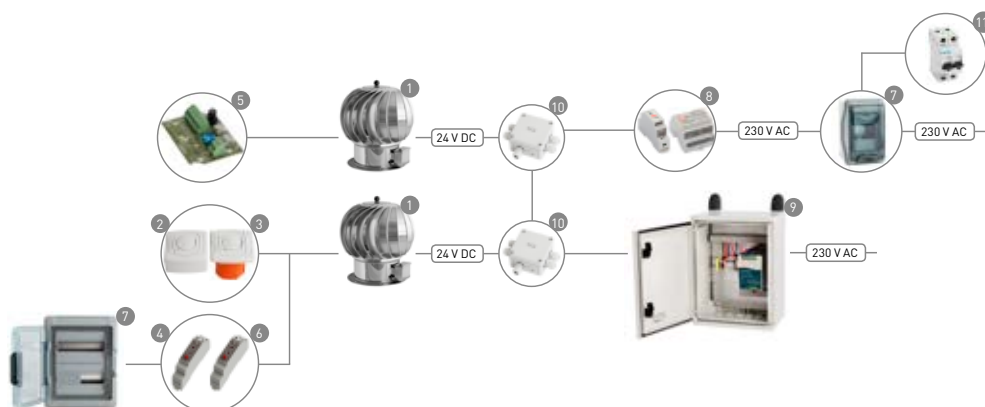

| Poz. | Nazwa | Symbol | Cena |
|------|---|---------------------------|-----------|
| 1 | Turbowent Hybrydowy 150-350 Tulipan Hybrydowy | TH... THP... TH...T | wg wersji |

STEROWANIE

| | | | |
|---|--|------------|-------------|
| 2 | Elektroniczny regulator prędkości obrotowej wersja podtynkowa | ERO-32MP-0 | 125,00 zł |
| 3 | Elektroniczny regulator prędkości obrotowej wersja natynkowa | ERO-32MN-0 | 125,00 zł |
| 4 | Elektroniczny regulator prędkości obrotowej wersja na szynę TS-35 | ERO-32MS-0 | 125,00 zł |
| 5 | Elektroniczny regulator prędkości obrotowej zamontowany w puszcze nasady | ERO-31MW-0 | 105,00 zł |
| 6 | Elektroniczny regulator prędkości obrotowej WiFi (wymaga pobrania darmowej aplikacji sterującej: wBox) | ERO-32WS-0 | 250,00 zł |
| 7 | Elektroniczna szafa regulacyjna, maks. ilość regulatorów: 4 | ESR-04W-0 | 270,00 zł |
| | Elektroniczna szafa regulacyjna, maks. ilość regulatorów: 8 | ESR-08W-0 | 340,00 zł |
| | Elektroniczna szafa regulacyjna, maks. ilość regulatorów: 12 | ESR-12W-0 | 400,00 zł |
| | Elektroniczna szafa regulacyjna, maks. ilość regulatorów: 24 | ESR-24W-0 | 650,00 zł |
| 7 | Elektroniczna szafa regulacyjna, maks. ilość regulatorów: 36 | ESR-36W-0 | 850,00 zł |
| | Elektroniczna szafa regulacyjna, maks. ilość regulatorów: 54 | ESR-54W-0 | 1 000,00 zł |
| | Elektroniczna szafa regulacyjna, maks. ilość regulatorów: 72 | ESR-72W-0 | 1 350,00 zł |

ZASILANIE

| | | | |
|----|---|------------|-------------|
| 8 | Elektroniczny zasilacz napięcia stałego o mocy nominalnej 10 W* | EZN-010M-0 | 100,00 zł |
| | Elektroniczny zasilacz napięcia stałego o mocy nominalnej 30 W* | EZN-030M-0 | 125,00 zł |
| | Elektroniczny zasilacz napięcia stałego o mocy nominalnej 60 W* | EZN-060M-0 | 170,00 zł |
| 9 | Elektroniczna szafa zasilająca o mocy przyłączeniowej 60 W | ESZ-060Z-0 | 1 600,00 zł |
| | Elektroniczna szafa zasilająca o mocy przyłączeniowej 120 W | ESZ-120Z-0 | 2 000,00 zł |
| | Elektroniczna szafa zasilająca o mocy przyłączeniowej 240 W | ESZ-240Z-0 | 2 400,00 zł |
| | Elektroniczna szafa zasilająca o mocy przyłączeniowej 480 W | ESZ-480Z-0 | 2 800,00 zł |
| 10 | Elektroniczny rozdzielacz zasilania | ERZ-06D-0 | 130,00 zł |
| 11 | Wyłącznik nadprądowy | CLS6-B4/1N | 100,00 zł |

* do zabudowy modułowej

TURBOWENT HYBRYDOWY PODSTAWA KWADRATOWA WERSJA SIECIOWA - NET



| Lp | Wersje wykonania | Symbol | Średnica dolotowa | |
|----|--|-----------------|-------------------|-----------|
| | | | Ø150 | Ø200 |
| 1 | Turbina aluminiowa Podstawa - bl. chromoniklowa | TU...CHAL-H-NET | 659,00 zł | 704,00 zł |
| 2 | Turbina aluminiowa malowana Podstawa - bl. chrom malowana | TU...ML-H-NET | 702,00 zł | 763,00 zł |
| 3 | Turbina - bl. chromoniklowa Podstawa - bl. chromoniklowa | TU...CHCH-H-NET | 703,00 zł | 771,00 zł |

... - średnica dolotowa
ML - malowana w kolorze: RAL 8017 - czekoladowy brąz
RAL 8004 - ceglasty
inny kolor na zamówienie za dopłatą

Uwaga! Nie wymaga stosowania dodatkowego regulatora. Wymaga stosowania zasilacza.

TURBOWENT HYBRYDOWY PODSTAWA RUROWA (OTWIERANA) WERSJA SIECIOWA - NET



| Lp | Wersje wykonania | Symbol | Średnica dolotowa | |
|----|--|-------------------|-------------------|-----------|
| | | | Ø150 | Ø200 |
| 1 | Turbina aluminiowa Podstawa - bl. chromoniklowa | TU...CHAL-H-B-NET | 659,00 zł | 704,00 zł |
| 2 | Turbina aluminiowa malowana Podstawa - bl. chrom malowana | TU...ML-H-B-NET | 702,00 zł | 763,00 zł |
| 3 | Turbina - bl. chromoniklowa Podstawa - bl. chromoniklowa | TU...CHCH-H-B-NET | 703,00 zł | 771,00 zł |

... - średnica dolotowa
ML - malowana w kolorze: RAL 8017 - czekoladowy brąz
RAL 8004 - ceglasty
inny kolor na zamówienie za dopłatą

Uwaga! Nie wymaga stosowania dodatkowego regulatora. Wymaga stosowania zasilacza.

TURBOWENT HYBRYDOWY PODSTAWA Z KOŁNIERZEM PN-EN12220 WERSJA SIECIOWA - NET



| Lp | Wersje wykonania | Symbol | Średnica dolotowa | |
|----|--|----------------------|-------------------|-----------|
| | | | Ø150 | Ø200 |
| 1 | Turbina aluminiowa Podstawa - bl. chromoniklowa | TU...CHAL-H-BIII-NET | 659,00 zł | 704,00 zł |
| 2 | Turbina aluminiowa malowana Podstawa - bl. chrom malowana | TU...ML-H-BIII-NET | 702,00 zł | 763,00 zł |
| 3 | Turbina - bl. chromoniklowa Podstawa - bl. chromoniklowa | TU...CHCH-H-BIII-NET | 703,00 zł | 771,00 zł |

... - średnica dolotowa
ML - malowana w kolorze: RAL 8017 - czekoladowy brąz
RAL 8004 - ceglasty
inny kolor na zamówienie za dopłatą

Uwaga! Nie wymaga stosowania dodatkowego regulatora. Wymaga stosowania zasilacza.

TURBOWENT TULIPAN HYBRYDOWY PODSTAWA WCISKANA WERSJA SIECIOWA - NET



| Lp | Wersje wykonania | Symbol | Średnica dolotowa |
|----|--|-------------------|-------------------|
| | | | Ø150 |
| 1 | Turbina aluminiowa Podstawa - bl. chromoniklowa | TU...CHAL-T-H-NET | 659,00 zł |
| 2 | Turbina aluminiowa malowana Podstawa - bl. chrom malowana | TU...ML-T-H-NET | 702,00 zł |
| 3 | Turbina - bl. chromoniklowa Podstawa - bl. chromoniklowa | TU...CHCH-T-H-NET | 703,00 zł |

... - średnica dolotowa
ML - malowana w kolorze: RAL 8017 - czekoladowy brąz
RAL 8004 - ceglasty
inny kolor na zamówienie za dopłatą

Uwaga! Nie wymaga stosowania dodatkowego regulatora. Wymaga stosowania zasilacza.

SCHEMAT PODŁĄCZENIA NASAD Ø150 I Ø200 W WERSJI SIECIOWEJ TU...-H-NET ZESTAWIENIE OSPRZĘTU DO ZASILANIA I STEROWANIA

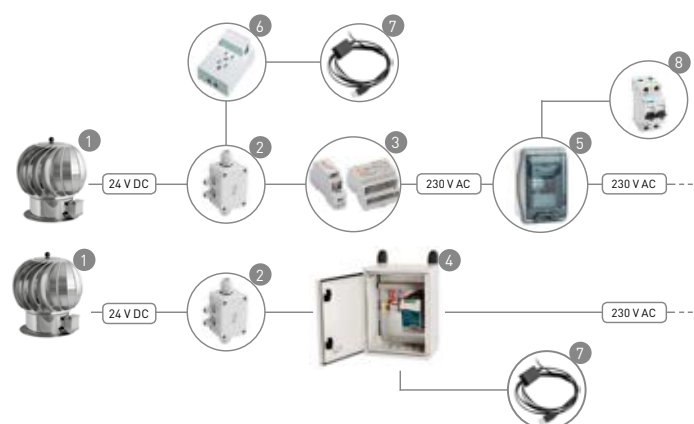

| Poz. | Nazwa | Symbol | Cena |
|------|--|------------------------------|-------------|
| 1 | Turbowent Hybrydowy 150-200 | TU...-H-NET TU...-T-H-NET | wg wersji |
| 2 | Puszka rozdzielcza | TU-HYB-PUSZKA | 100,00 zł |
| 3 | Elektroniczny zasilacz napięcia stałego o mocy nominalnej 10 W | EZN-010M-0 | 100,00 zł |
| | Elektroniczny zasilacz napięcia stałego o mocy nominalnej 30 W | EZN-030M-0 | 125,00 zł |
| | Elektroniczny zasilacz napięcia stałego o mocy nominalnej 60 W | EZN-060M-0 | 170,00 zł |
| 4 | Szafa rozdzielcza NET maks. 7 nasad | TU-SZROZ-0 | 1 700,00 zł |
| | Szafa rozdzielcza NET maks.29 nasad | TU-SZROZ-I | 2 500,00 zł |
| | Szafa rozdzielcza NET maks.59 nasad | TU-SZROZ-II | 3 000,00 zł |
| 5 | Szafa regulacyjna | ESR-04W-0 | 270,00 zł |
| | Szafa regulacyjna | ESR-08W-0 | 340,00 zł |
| 6 | Gniazdko telefoniczne | TU-RJ116P4C | 3,00 zł |
| 7 | Konwerter RS485/USB | TU-HYB-KONW-USB | 140,00 zł |
| 8 | Wyłącznik nadprądowy | CLS6-B4/1N | 100,00 zł |
| 9 | Program do obsługi wersji - NET | darmowy | |

GENERATOR CIĄGU KOMINOWEGO

podstawa kwadratowa
(otwierana)z kotłownikiem zamykającym
ocieplenie (otwierana)

| Lp | Wersje wykonania | Symbol | Średnica dołotowa | |
|----|---|-----------------|-------------------|-------------|
| | | | Ø150 | Ø200 |
| 1 | Ciałość - bl. chromoniklowa | GCK...CH | 940,00 zł | 1 040,00 zł |
| 2 | Ciałość - bl. chromoniklowa | GCK...CH-B-K | 1 000,00 zł | 1 100,00 zł |
| 3 | Ciałość - bl. chromoniklowa malowana proszkowo | GCK...CH-ML | 1 060,00 zł | 1 190,00 zł |
| 4 | Ciałość - bl. chromoniklowa malowana proszkowo | GCK...CH-B-K-ML | 1 120,00 zł | 1 250,00 zł |

... - średnica dołotowa

REGULATORY DO GENERATORA CIĄGU KOMINOWEGO SK1



1.



2.



3.



4.



5.



6.

| Lp | Wersje wykonania | Symbol | Cena |
|----|--|--------------|-----------|
| 1 | Regulator P - podtynkowy, N - natynkowy | RO-P RO-N | 150,00 zł |
| 2 | Regulator wersja podtynkowa | RO-200 | 98,00 zł |
| 3 | Regulator | RO-DSS2 | 470,00 zł |
| 4 | Radiowy odbiornik na szynę TH35 | ROM-01 | 180,00 zł |
| 5 | Radiowy odbiornik dopuszkowy Ø60mm | ROP-02 | 140,00 zł |
| 6 | Pilot | P-257/2 | 80,00 zł |

GENERATOR CIĄGU KOMINOWEGO ECO

podstawa kwadratowa
(otwierana)z kotłownikiem zamykającym
ocieplenie (otwierana)

| Lp | Wersje wykonania | Symbol | Średnica dołotowa | |
|----|---|--------------------|-------------------|-------------|
| | | | Ø150 | Ø200 |
| 1 | Ciałość - bl. chromoniklowa | GCKECO...CH | 1 440,00 zł | 1 540,00 zł |
| 2 | Ciałość - bl. chromoniklowa | GCKECO...CH-B-K | 1 500,00 zł | 1 600,00 zł |
| 3 | Ciałość - bl. chromoniklowa malowana proszkowo | GCKECO...CH-ML | 1 560,00 zł | 1 690,00 zł |
| 4 | Ciałość - bl. chromoniklowa malowana proszkowo | GCKECO...CH-B-K-ML | 1 620,00 zł | 1 750,00 zł |

... - średnica dołotowa

REGULATORY DO GENERATORA CIĄGU KOMINOWEGO ECO

SK1



1.



2.



3.



4.

| Lp | Wersje wykonania | Symbol | Cena |
|----|---------------------|------------|-----------|
| 1 | Regulator | ERO-32MP-0 | 125,00 zł |
| 2 | Regulator | ERO-32MN-0 | 125,00 zł |
| 3 | Regulator | ERO-32MS-0 | 125,00 zł |
| 4 | Regulator | ERO-32WS-0 | 250,00 zł |
| 5 | Aplikacja sterująca | wBox | 0,00 zł |

DASZEK DO GENERATORA

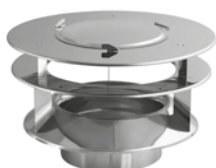

| Lp | Wersje wykonania | Symbol | Średnica dołotowa | |
|----|---|----------------|-------------------|-----------|
| | | | Ø150 | Ø200 |
| 1 | Ciałość - bl. chromoniklowa | DA-GCK...CH | 250,00 zł | 350,00 zł |
| 2 | Ciałość - bl. chromoniklowa malowana proszkowo | DA-GCK...CH-ML | 380,00 zł | 460,00 zł |

... - średnica dołotowa

UWAGA!

Daszek montowany jest do odpowiedniego generatora za pomocą dołączonej w zestawie opaski

ADAPTOR, REDUKCJA



1. Adaptor redukcyjny



2. Redukcja dwuścienna

| Lp | Wersje wykonania | Symbol | Średnica dolotowa | |
|----|----------------------------|------------------|-------------------|-----------|
| | | | Ø150/130 | Ø200/180 |
| 1 | Całość - bl. chromoniklowa | ZTD.../...CH-GCK | 198,00 zł | 250,00 zł |
| 2 | Całość - bl. chromoniklowa | RDD.../...CH-GCK | 216,00 zł | 316,00 zł |

... - średnica dolotowa
Materiał: gr. 1.0 / 0.5 mm gat: 1.4404/1.4301

ADAPTOR, PODSTAWA

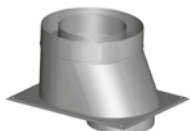

1. Adaptor „But” do kominów systemowych



2, 3. Podstawa PKR-GCK

| Lp | Wersje wykonania | Symbol | Średnica dolotowa |
|----|----------------------------|-----------------------|------------------------------------|
| | | | na zamówienie Klienta ¹ |
| 1 | Całość - bl. chromoniklowa | BUT...CH-GCK | na zamówienie Klienta ¹ |
| 2 | Całość - bl. chromoniklowa | PKR140x270/200-CH-GCK | 355,00 zł |
| 3 | Całość - bl. chromoniklowa | PKR200x200/200-CH-GCK | 318,00 zł |

... - średnica dolotowa
Materiał: gr. 1.0 / 0.5 mm gat: 1.4404/1.4301

¹ Adaptor „But” stosowany jest przy zabudowie kominów systemowych
więcej informacji - katalog „Nasady kominowe”

ADAPTOR GCK DO KOMINÓW



| Lp | Wersje wykonania | Symbol | Średnica dolotowa | | | | | |
|----|----------------------------|------------------|-------------------|-----------|-----------|-----------|-----------|-----------|
| | | | Ø150/130 | Ø150/150 | Ø150/160 | Ø200/180 | Ø200/200 | Ø200/250 |
| 1 | Całość - bl. chromoniklowa | PRT.../...CH-GCK | 394,00 zł | 347,00 zł | 377,00 zł | 483,00 zł | 423,00 zł | 527,00 zł |

... - średnica dolotowa
Materiał: gr. 1.0 / 0.5 mm gat: 1.4404/1.4301

ADAPTOR GCK DO KOMINÓW CERAMICZNYCH

NOWOŚĆ



| Lp | Wersje wykonania | Symbol | Średnica dolotowa | |
|----|----------------------------|-------------------|-------------------|-----------|
| | | | Ø150 | Ø200 |
| 1 | Całość - bl. chromoniklowa | PRTD.../...CH-GCK | 500,00 zł | 550,00 zł |

... - średnica dolotowa
Materiał: gr. 1.0 / 0.5 mm gat: 1.4404/1.4301

TURBOWENT PODSTAWA KWADRATOWA - STANDARD



| Lp | Wersje wykonania | Symbol | Średnica dolotowa | | | | |
|----|--|-----------|-------------------|-----------|-----------|-----------|-----------|
| | | | Ø150 | Ø200 | Ø250 | Ø300 | Ø350 |
| 1 | Turbina aluminiowa Podstawa - bl. ocynkowana | TU...OCAL | 209,00 zł | 228,00 zł | 305,00 zł | 349,00 zł | 380,00 zł |
| 2 | Turbina aluminiowa Podstawa - bl. chromoniklowa | TU...CHAL | 264,00 zł | 303,00 zł | 396,00 zł | 454,00 zł | 498,00 zł |
| 3 | Turbina aluminiowa malowana Podstawa - bl. mal. proszkowo | TU...ML | 257,00 zł | 294,00 zł | 388,00 zł | 449,00 zł | 490,00 zł |
| 4 | Turbina chromoniklowa Podstawa - bl. chromoniklowa | TU...CHCH | 313,00 zł | 378,00 zł | 446,00 zł | 499,00 zł | 545,00 zł |
| | | | | | | otwierana | stała |

... - średnica dolotowa

ML - malowana w kolorze: RAL 8017 - czekoladowy brąz
RAL 8004 - ceglasty
inny kolor na zamówienie

UWAGA! Podstawy otwierane dostępne tylko dla średnic Ø150 do Ø250

TURBOWENT PODSTAWA RUROWA (OTWIERANA)



| Lp | Wersje wykonania | Symbol | Średnica dolotowa | | | |
|----|---|-------------|-------------------|-----------|-----------|-----------|
| | | | Ø150 | Ø200 | Ø250 | Ø300 |
| 1 | Turbina aluminiowa Dolot-bl. ocynkowana | TU...OCAL-B | 209,00 zł | 228,00 zł | 305,00 zł | 349,00 zł |
| 2 | Turbina aluminiowa Dolot-bl. chromoniklowa | TU...CHAL-B | 264,00 zł | 303,00 zł | 396,00 zł | 454,00 zł |
| 3 | Turbina aluminiowa malowana Dolot-bl. mal. proszkowo | TU...ML-B | 257,00 zł | 294,00 zł | 388,00 zł | 449,00 zł |
| 4 | Turbina chromoniklowa Dolot-bl. chromoniklowa | TU...CHCH-B | 313,00 zł | 378,00 zł | 446,00 zł | 499,00 zł |

... - średnica dolotowa

ML - malowana w kolorze: RAL 8017 - czekoladowy brąz
RAL 8004 - ceglasty
inny kolor na zamówienie

TURBOWENT PODSTAWA WCISKANA (OTWIERANA)



| Lp | Wersje wykonania | Symbol | Średnica dolotowa | | | |
|----|---|---------------|-------------------|-----------|-----------|-----------|
| | | | Ø150 | Ø200 | Ø250 | Ø300 |
| 1 | Turbina aluminiowa Dolot-bl. ocynkowana | TU...OCAL-PTU | 222,00 zł | 244,00 zł | 330,00 zł | 373,00 zł |
| 2 | Turbina aluminiowa Dolot-bl. chromoniklowa | TU...CHAL-PTU | 286,00 zł | 335,00 zł | 431,00 zł | 483,00 zł |
| 3 | Turbina aluminiowa malowana Dolot-bl. mal. proszkowo | TU...ML-PTU | 276,00 zł | 318,00 zł | 418,00 zł | 476,00 zł |
| 4 | Turbina chromoniklowa Dolot-bl. chromoniklowa | TU...CHCH-PTU | 335,00 zł | 410,00 zł | 481,00 zł | 528,00 zł |

... - średnica dolotowa

ML - malowana w kolorze: RAL 8017 - czekoladowy brąz
RAL 8004 - ceglasty
inny kolor na zamówienie

TURBOWENT PODSTAWA WCISKANA (NIEOTWIERANA)



| Lp | Wersje wykonania | Symbol | Średnica dolotowa | | | | |
|----|---|--------------|-------------------|-----------|-----------|-----------|-----------|
| | | | Ø150 | Ø200 | Ø250 | Ø300 | Ø350 |
| 1 | Turbina aluminiowa Dolot-bl. ocynkowana | TU...OCAL-PT | 209,00 zł | 228,00 zł | 305,00 zł | 349,00 zł | 380,00 zł |
| 2 | Turbina aluminiowa Dolot-bl. chromoniklowa | TU...CHAL-PT | 264,00 zł | 303,00 zł | 396,00 zł | 454,00 zł | 498,00 zł |
| 3 | Turbina aluminiowa malowana Dolot-bl. mal. proszkowo | TU...ML-PT | 257,00 zł | 294,00 zł | 388,00 zł | 449,00 zł | 490,00 zł |
| 4 | Turbina chromoniklowa Dolot-bl. chromoniklowa | TU...CHCH-PT | 313,00 zł | 378,00 zł | 446,00 zł | 499,00 zł | 545,00 zł |

... - średnica dolotowa

ML - malowana w kolorze: RAL 8017 - czekoladowy brąz
RAL 8004 - ceglasty
inny kolor na zamówienie

TURBOWENT PODSTAWA NASTAWNA 0 - 45°



| Lp | Wersje wykonania | Symbol | Średnica dolotowa | | | | | | |
|----|---|---------------|------------------------------|-----------|-------------------------|-----------|-----------|-------------|-------------|
| | | | Ø150 | Ø200 | Ø250 | Ø300 | Ø350 | Ø400 | Ø500 |
| 1 | Turbina aluminiowa Dolot-bl. ocynkowana | TU...OCAL-N | 233,00 zł | 253,00 zł | 322,00 zł | 388,00 zł | 420,00 zł | 810,00 zł | 873,00 zł |
| 2 | Turbina aluminiowa Dolot-bl. chromoniklowa | TU...CHAL-N | 292,00 zł | 326,00 zł | 424,00 zł | 501,00 zł | 540,00 zł | 1 102,00 zł | 1 215,00 zł |
| 3 | Turbina aluminiowa malowana Dolot-bl. mal. proszkowo | TU...ML-N | 291,00 zł | 326,00 zł | 410,00 zł | 497,00 zł | 535,00 zł | - | - |
| 4 | Turbina chromoniklowa Dolot-bl. chromoniklowa | TU...CH-CH | 340,00 zł | 402,00 zł | 474,00 zł | 545,00 zł | 587,00 zł | 1 192,00 zł | 1 350,00 zł |
| | | Wersja | podstawa wyoblana | | podstawa z kryzą | | | | |

... - średnica dolotowa
ML - malowana w kolorze: RAL 8017 - czekoladowy brąz
RAL 8004 - ceglasty
inny kolor na zamówienie

TURBOWENT PODSTAWA RUROWA (NIEOTWIERANA)



| Lp | Wersje wykonania | Symbol | Średnica dolotowa | | | | | | |
|----|---|---------------|-------------------|-----------|-----------|-----------|-----------|-----------|-------------|
| | | | Ø150 | Ø200 | Ø250 | Ø300 | Ø350 | Ø400 | Ø500 |
| 1 | Turbina aluminiowa Dolot-bl. ocynkowana | TU...OCAL-B-S | 196,00 zł | 212,00 zł | 280,00 zł | 325,00 zł | 355,00 zł | 722,00 zł | 765,00 zł |
| 2 | Turbina aluminiowa Dolot-bl. chromoniklowa | TU...CHAL-B-S | 242,00 zł | 271,00 zł | 361,00 zł | 425,00 zł | 469,00 zł | 824,00 zł | 886,00 zł |
| 3 | Turbina aluminiowa malowana Dolot-bl. mal. proszkowo | TU...ML-B-S | 238,00 zł | 270,00 zł | 358,00 zł | 422,00 zł | 463,00 zł | - | - |
| 4 | Turbina chromoniklowa Dolot-bl. chromoniklowa | TU...CHCH-B-S | 291,00 zł | 346,00 zł | 411,00 zł | 470,00 zł | 516,00 zł | 923,00 zł | 1 036,00 zł |

... - średnica dolotowa
ML - malowana w kolorze: RAL 8017 - czekoladowy brąz
RAL 8004 - ceglasty
inny kolor na zamówienie

TURBOWENT Z KOŁNIERZEM PN-EN12220



| Lp | Wersje wykonania | Symbol | Średnica dolotowa | | | | | | |
|----|---|----------------|-------------------|-----------|-----------|-----------|-----------|-----------|-------------|
| | | | Ø150 | Ø200 | Ø250 | Ø300 | Ø350 | Ø400 | Ø500 |
| 1 | Turbina aluminiowa Podstawa - bl. ocynkowana | TU...OCAL-BIII | 217,00 zł | 236,00 zł | 310,00 zł | 353,00 zł | 386,00 zł | 757,00 zł | 797,00 zł |
| 2 | Turbina aluminiowa Podstawa - bl. chromoniklowa | TU...CHAL-BIII | 275,00 zł | 308,00 zł | 404,00 zł | 496,00 zł | 534,00 zł | 900,00 zł | 1 000,00 zł |
| 3 | Turbina chromoniklowa Podstawa - bl. chromoniklowa | TU...CHCH-BIII | 313,00 zł | 382,00 zł | 454,00 zł | 525,00 zł | 581,00 zł | 999,00 zł | 1 150,00 zł |

... - średnica dolotowa

TURBOWENT TULIPAN - WERSJA STANDARD (DO PUSTAKÓW TYPU P)



| Lp | Wersje wykonania | Symbol | Średnica dolotowa Ø150 |
|----|---|-------------|------------------------|
| 1 | Turbina aluminiowa Dolot - bl. ocynkowana | TU...OCAL-T | 199,00 zł |
| 2 | Turbina aluminiowa Dolot - bl. chromonikłowa | TU...CHAL-T | 230,00 zł |
| 3 | Turbina aluminiowa malowana Dolot - bl. malowana proszkowo | TU...ML-T | 225,00 zł |
| 4 | Turbina chromonikłowa Dolot - bl. chromonikłowa | TU...CHCH-T | 258,00 zł |

... - średnica dolotowa
ML - malowana w kolorze: RAL 8017 - czekoladowy brąz
RAL 8004 - ceglasty
inny kolor na zamówienie

TURBOWENT TULIPAN PODSTAWA REDUKCYJNA 140X140



| Lp | Wersje wykonania | Symbol | Średnica dolotowa Ø150 |
|----|---|-----------------|------------------------|
| 1 | Turbina aluminiowa Dolot - bl. ocynkowana | TU...OCAL-T-PKR | 264,00 zł |
| 2 | Turbina aluminiowa Dolot - bl. chromonikłowa | TU...CHAL-T-PKR | 305,00 zł |
| 3 | Turbina aluminiowa malowana Dolot - bl. malowana proszkowo | TU...ML-T-PKR | 286,00 zł |
| 4 | Turbina chromonikłowa Dolot - bl. chromonikłowa | TU...CHCH-T-PKR | 333,00 zł |

... - średnica dolotowa
ML - malowana w kolorze: RAL 8017 - czekoladowy brąz
RAL 8004 - ceglasty
inny kolor na zamówienie

TURBOWENT TULIPAN PODSTAWA KWADRATOWA



| Lp | Wersje wykonania | Symbol | Średnica dolotowa Ø150 |
|----|---|----------------|------------------------|
| 1 | Turbina aluminiowa Dolot - bl. ocynkowana | TU...OCAL-T-PK | 199,00 zł |
| 2 | Turbina aluminiowa Dolot - bl. chromonikłowa | TU...CHAL-T-PK | 230,00 zł |
| 3 | Turbina aluminiowa malowana Dolot - bl. malowana proszkowo | TU...ML-T-PK | 225,00 zł |
| 4 | Turbina chromonikłowa Dolot - bl. chromonikłowa | TU...CHCH-T-PK | 258,00 zł |

... - średnica dolotowa
ML - malowana w kolorze: RAL 8017 - czekoladowy brąz
RAL 8004 - ceglasty
inny kolor na zamówienie

TURBOWENT TULIPAN PODSTAWA RUROWA (OTWIERANA)



| Lp | Wersje wykonania | Symbol | Średnica dolotowa Ø150 |
|----|---|---------------|------------------------|
| 1 | Turbina aluminiowa Dolot - bl. ocynkowana | TU...OCAL-T-B | 199,00 zł |
| 2 | Turbina aluminiowa Dolot - bl. chromonikłowa | TU...CHAL-T-B | 230,00 zł |
| 3 | Turbina aluminiowa malowana Dolot - bl. malowana proszkowo | TU...ML-T-B | 225,00 zł |
| 4 | Turbina chromonikłowa Dolot - bl. chromonikłowa | TU...CHCH-T-B | 258,00 zł |

... - średnica dolotowa
ML - malowana w kolorze: RAL 8017 - czekoladowy brąz
RAL 8004 - ceglasty
inny kolor na zamówienie

TURBOWENT TULIPAN PODSTAWA RUROWA (NIEOTWIERANA)



| Lp | Wersje wykonania | Symbol | Średnica dolotowa Ø150 |
|----|---|-----------------|---------------------------|
| 1 | Turbina aluminiowa Dolot - bl. ocynkowana | TU...OCAL-T-B-S | 185,00 zł |
| 2 | Turbina aluminiowa Dolot - bl. chromoniklowa | TU...CHAL-T-B-S | 206,00 zł |
| 3 | Turbina aluminiowa malowana Dolot - bl. malowana proszkowo | TU...ML-T-B-S | 204,00 zł |
| 4 | Turbina chromoniklowa Dolot - bl. chromoniklowa | TU...CHCH-T-B-S | 234,00 zł |

... - średnica dolotowa
ML - malowana w kolorze: RAL 8017 - czekoladowy brąz
RAL 8004 - ceglasty
inny kolor na zamówienie

REDUKCJA PODSTAWA RUROWA



| Lp | Wersje wykonania | Symbol | Średnica dolotowa | | | | |
|----|---------------------------------------|-----------------------|-------------------|----------|----------|----------|----------|
| | | | Ø100 | Ø110 | Ø120 | Ø130 | Ø140 |
| 1 | Blacha ocynkowana 0,7 mm | WN-RD+150/-...-OC7-TU | 31,00 zł | 31,00 zł | 31,00 zł | 31,00 zł | 31,00 zł |
| 2 | Blacha chromoniklowa 1.4301 0,6 mm | WN-RD+150/-...-X6-TU | 45,00 zł | 45,00 zł | 45,00 zł | 45,00 zł | 45,00 zł |

... - średnica
+ kielich

TURBOWENT Z ZEWNĘTRZNYM
ŁOŻYSKOWANIEM PODSTAWA
KWADRATOWA - STANDARD
(OTWIERANA)

| Lp | Wersje wykonania | Symbol | Średnica dolotowa | |
|----|--|---------------|-------------------|-----------|
| | | | Ø150 | Ø200 |
| 1 | Turbina chromoniklowa Podstawa - bl. chromoniklowa | TUZ...CHCH | 378,00 zł | 462,00 zł |
| 2 | Turbina chromoniklowa Podstawa - bl. chromoniklowa całość malowana proszkowo | TUZ...CHCH-ML | 426,00 zł | 528,00 zł |

... - średnica dolotowa
ML - malowana proszkowo

TURBOWENT Z ZEWNĘTRZNYM
ŁOŻYSKOWANIEM PODSTAWA RUROWA
(OTWIERANA)

| Lp | Wersje wykonania | Symbol | Średnica dolotowa | |
|----|--|-----------------|-------------------|-----------|
| | | | Ø150 | Ø200 |
| 1 | Turbina chromoniklowa Podstawa - bl. chromoniklowa | TUZ...CHCH-B | 378,00 zł | 462,00 zł |
| 2 | Turbina chromoniklowa Podstawa - bl. chromoniklowa całość malowana proszkowo | TUZ...CHCH-B-ML | 426,00 zł | 528,00 zł |

... - średnica dolotowa
ML - malowana proszkowo

TURBOWENT Z ZEWNĘTRZNYM
ŁOŻYSKOWANIEM PODSTAWA WCISKANA
(OTWIERANA)

| Lp | Wersje wykonania | Symbol | Średnica dolotowa | |
|----|--|-------------------|-------------------|-----------|
| | | | Ø150 | Ø200 |
| 1 | Turbina chromoniklowa Podstawa - bl. chromoniklowa | TUZ...CHCH-PTU | 401,00 zł | 496,00 zł |
| 2 | Turbina chromoniklowa Podstawa - bl. chromoniklowa całość malowana proszkowo | TUZ...CHCH-PTU-ML | 456,00 zł | 570,00 zł |

... - średnica dolotowa
ML - malowana proszkowo

ROTOWENT PODSTAWA KWADRATOWA STANDARD



| Lp | Wersje wykonania | Symbol | Średnica dolotowa | | | | | |
|----|--|-----------|-------------------|-----------|-----------|-----------|-----------|-----------|
| | | | Ø150 | Ø200 | Ø250 | Ø300 | Ø350 | Ø400 |
| 1 | Kotpak - bl. ocynkowana Podstawa - bl. czarna cynkowa | RO...OCOC | 103,00 zł | 112,00 zł | 128,00 zł | 150,00 zł | 195,00 zł | 241,00 zł |
| 2 | Kotpak - bl. chromoniklowa Podstawa - bl. czarna cynkowa | RO...OCCH | 151,00 zł | 170,00 zł | 197,00 zł | 237,00 zł | 294,00 zł | 363,00 zł |
| 3 | Kotpak - bl. chromoniklowa Podstawa - bl. chromoniklowa | RO...CHCH | 223,00 zł | 267,00 zł | 289,00 zł | 342,00 zł | 388,00 zł | 514,00 zł |
| 4 | Kotpak - bl. kominowa 1.4404 Podstawa - bl. chromoniklowa | RO...CH | 235,00 zł | 284,00 zł | 310,00 zł | 366,00 zł | 416,00 zł | 548,00 zł |

... - średnica dolotowa
UWAGA! Podstawy otwierane dostępne tylko dla średnic Ø150 do Ø250

ROTOWENT PODSTAWA RUROWA WCISKANA



| Lp | Wersje wykonania | Symbol | Średnica dolotowa | | | |
|----|--|--------------|-------------------|-----------|-----------|-----------|
| | | | Ø150 | Ø200 | Ø250 | Ø300 |
| 1 | Kotpak - bl. ocynkowana Podstawa - bl. czarna cynkowa | RO...OCOC-PT | 103,00 zł | 112,00 zł | 128,00 zł | 160,00 zł |
| 2 | Kotpak - bl. chromoniklowa Podstawa - bl. czarna cynkowa | RO...OCCH-PT | 151,00 zł | 170,00 zł | 197,00 zł | 237,00 zł |
| 3 | Kotpak - bl. chromoniklowa Podstawa - bl. chromoniklowa | RO...CHCH-PT | 223,00 zł | 267,00 zł | 289,00 zł | 338,00 zł |
| 4 | Kotpak - bl. kominowa 1.4404 Podstawa - bl. chromoniklowa | RO...CH-PT | 235,00 zł | 284,00 zł | 310,00 zł | 362,00 zł |

... - średnica dolotowa

ROTOWENT PODSTAWA RUROWA WCISKANA (OTWIERANA)



| Lp | Wersje wykonania | Symbol | Średnica dolotowa | | | |
|----|--|---------------|-------------------|-----------|-----------|-----------|
| | | | Ø150 | Ø200 | Ø250 | Ø300 |
| 1 | Kotpak - bl. ocynkowana Podstawa - bl. czarna cynkowa | RO...OCOC-PTU | 117,00 zł | 129,00 zł | 149,00 zł | 185,00 zł |
| 2 | Kotpak - bl. chromoniklowa Podstawa - bl. czarna cynkowa | RO...OCCH-PTU | 165,00 zł | 187,00 zł | 218,00 zł | 264,00 zł |
| 3 | Kotpak - bl. chromoniklowa Podstawa - bl. chromoniklowa | RO...CHCH-PTU | 247,00 zł | 303,00 zł | 329,00 zł | 383,00 zł |
| 4 | Kotpak - bl. kominowa 1.4404 Podstawa - bl. chromoniklowa | RO...CH-PTU | 259,00 zł | 320,00 zł | 350,00 zł | 407,00 zł |

... - średnica dolotowa

ROTOWENT PODSTAWA RUROWA (OTWIERANA)



| Lp | Wersje wykonania | Symbol | Średnica dolotowa | | | |
|----|--|-------------|-------------------|-----------|-----------|-----------|
| | | | Ø150 | Ø200 | Ø250 | Ø300 |
| 1 | Kotpak - bl. ocynkowana Podstawa - bl. czarna cynkowa | RO...OCOC-B | 103,00 zł | 112,00 zł | 128,00 zł | 160,00 zł |
| 2 | Kotpak - bl. chromoniklowa Podstawa - bl. czarna cynkowa | RO...OCCH-B | 151,00 zł | 170,00 zł | 197,00 zł | 238,00 zł |
| 3 | Kotpak - bl. chromoniklowa Podstawa - bl. chromoniklowa | RO...CHCH-B | 223,00 zł | 267,00 zł | 289,00 zł | 338,00 zł |
| 4 | Kotpak - bl. kominowa 1.4404 Podstawa - bl. chromoniklowa | RO...CH-B | 235,00 zł | 284,00 zł | 310,00 zł | 407,00 zł |

... - średnica dolotowa

ROTOWENT PODSTAWA RUROWA (NIEOTWIERANA)



| Lp | Wersje wykonania | Symbol | Średnica dolotowa | | | | | |
|----|---|---------------|-------------------|-----------|-----------|-----------|-----------|-----------|
| | | | Ø150 | Ø200 | Ø250 | Ø300 | Ø350 | Ø400 |
| 1 | Kotpak - bl. ocynkowana Dolot - bl. czarna cynkowa | RO...OCOC-B-S | 89,00 zł | 96,00 zł | 107,00 zł | 135,00 zł | 174,00 zł | 211,00 zł |
| 2 | Kotpak - bl. chromoniklowa Dolot - bl. czarna cynkowa | RO...OCCH-B-S | 137,00 zł | 153,00 zł | 176,00 zł | 213,00 zł | 260,00 zł | 317,00 zł |
| 3 | Kotpak - bl. chromoniklowa Dolot - bl. chromoniklowa | RO...CHCH-B-S | 199,00 zł | 231,00 zł | 249,00 zł | 293,00 zł | 347,00 zł | 446,00 zł |
| 4 | Kotpak - bl. kominowa 1.4404 Dolot - bl. chromoniklowa | RO...CH-B-S | 211,00 zł | 248,00 zł | 270,00 zł | 317,00 zł | 375,00 zł | 480,00 zł |

... - średnica dolotowa

STATECZNIK DO NASADY ROTOWENT DRAGON



Płomień



Skrzydło

| Lp | Wersje wykonania | Symbol | Średnica dolotowa | |
|----|--------------------------------|----------------|-------------------|----------|
| | | | Ø150 | Ø200 |
| 1 | Statecznik - bl. chromoniklowa | DR-ST-...- ... | 11,00 zł | 14,00 zł |

... - średnica dolotowa, wersja statecznika

ROTOWENT DRAGON PODSTAWA KWADRATOWA (OTWIERANA)



| Lp | Wersje wykonania | Symbol | Średnica dolotowa | | | |
|----|---|------------|-------------------|-----------|-----------|-----------|
| | | | Ø150 | Ø200 | Ø250 | Ø300 |
| 1 | Kotpak - bl. kominowa 1.4404 Dolot - bl. chromoniklowa | RO...CH-DR | 260,00 zł | 300,00 zł | 330,00 zł | 390,00 zł |

... - średnica dolotowa

UWAGA! Podstawy otwierane dostępne tylko dla średnic Ø150 do Ø250.
W komplecie statecznik - skrzydło.

ROTOWENT DRAGON PODSTAWA RUROWA (OTWIERANA)



| Lp | Wersje wykonania | Symbol | Średnica dolotowa | | | | |
|----|---|--------------|-------------------|-----------|-----------|-----------|-----------|
| | | | Ø150 | Ø200/180 | Ø200 | Ø250 | Ø300 |
| 1 | Kotpak - bl. kominowa 1.4404 Dolot - bl. chromoniklowa | RO...CH-DR-B | 260,00 zł | 360,00 zł | 300,00 zł | 330,00 zł | 390,00 zł |

... - średnica dolotowa

UWAGA! W komplecie statecznik - skrzydło.

ROTOWENT DRAGON PODSTAWA WCISKANA



| Lp | Wersje wykonania | Symbol | Średnica dolotowa | | | | |
|----|---|---------------|-------------------|-----------|-----------|-----------|-----------|
| | | | Ø150 | Ø200/180 | Ø200 | Ø250 | Ø300 |
| 1 | Kotpak - bl. kominowa 1.4404 Dolot - bl. chromoniklowa | RO...CH-DR-PT | 260,00 zł | 360,00 zł | 300,00 zł | 330,00 zł | 390,00 zł |

... - średnica dolotowa

UWAGA! W komplecie statecznik - skrzydło.

ROTOWENT DRAGON PODSTAWA WCISKANA (OTWIERANA)



| Lp | Wersje wykonania | Symbol | Średnica dolotowa | | | | |
|----|---|----------------|-------------------|-----------|-----------|-----------|-----------|
| | | | Ø150 | Ø200/180 | Ø200 | Ø250 | Ø300 |
| 1 | Kotpak - bl. kominowa 1.4404 Dolot - bl. chromoniklowa | RO...CH-DR-PTU | 282,00 zł | 392,00 zł | 332,00 zł | 365,00 zł | 434,00 zł |

... - średnica dolotowa

UWAGA! W komplecie statecznik - skrzydło.

ROTOWENT DRAGON PODSTAWA RUROWA (NIOTWIERANA)



| Lp | Wersje wykonania | Symbol | Średnica dolotowa | | | | |
|----|---|----------------|-------------------|-----------|-----------|-----------|-----------|
| | | | Ø150 | Ø200/180 | Ø200 | Ø250 | Ø300 |
| 1 | Kotpak - bl. kominowa 1.4404 Dolot - bl. chromoniklowa | RO...CH-DR-B-S | 238,00 zł | 328,00 zł | 268,00 zł | 295,00 zł | 346,00 zł |

... - średnica dolotowa

UWAGA! W komplecie statecznik - skrzydło.

**ROTOWENT SWING PODSTAWA
KWADRATOWA (OTWIERANA)**

| Lp | Wersje wykonania | Symbol | Średnica dolotowa | | |
|----|--|---------------|-------------------|-----------|-----------|
| | | | Ø150 | Ø180 | Ø200 |
| 1 | Kotpak - bl. chromoniklowa Podstawa - bl. chromoniklowa | RO... CHCH-SW | 180,00 zł | 210,00 zł | 240,00 zł |

... - średnica dolotowa

**ROTOWENT SWING PODSTAWA RUROWA
(OTWIERANA)**

| Lp | Wersje wykonania | Symbol | Średnica dolotowa | | |
|----|--|-----------------|-------------------|-----------|-----------|
| | | | Ø150 | Ø180 | Ø200 |
| 1 | Kotpak - bl. chromoniklowa Podstawa - bl. chromoniklowa | RO... CHCH-SW-B | 150,00 zł | 180,00 zł | 210,00 zł |

... - średnica dolotowa

TURBOWENT BEZ PODSTAWY
Z KOŁNIERZEM ZAMYKAJĄCYM
OCIEPLENIE WERSJE: NIEOTWIERANA
I OTWIERANA



B-K



B-K-U

| Lp | Wersje wykonania | Symbol | Średnica dolotowa | | | |
|----|--|-----------------|-------------------|-----------|-----------|-----------|
| | | | Ø150 | Ø200 | Ø250 | Ø300 |
| 1 | Turbina - aluminiowa Dolot - bl. ocynkowana | TU...OCAL-B-K | 215,00 zł | 233,00 zł | 309,00 zł | 359,00 zł |
| 2 | Turbina - aluminiowa Dolot - bl. chromoniklowa | TU...CHAL-B-K | 277,00 zł | 316,00 zł | 421,00 zł | 496,00 zł |
| 3 | Turbina - bl. chromoniklowa Dolot - bl. chromoniklowa | TU...CHCH-B-K | 327,00 zł | 391,00 zł | 471,00 zł | 542,00 zł |
| 4 | Turbina - aluminiowa Dolot - bl. ocynkowana | TU...OCAL-B-K-U | 228,00 zł | 249,00 zł | 334,00 zł | 383,00 zł |
| 5 | Turbina - aluminiowa Dolot - bl. chromoniklowa | TU...CHAL-B-K-U | 299,00 zł | 347,00 zł | 456,00 zł | 525,00 zł |
| 6 | Turbina - bl. chromoniklowa Dolot - bl. chromoniklowa | TU...CHCH-B-K-U | 349,00 zł | 422,00 zł | 506,00 zł | 571,00 zł |

... - średnica dolotowa

TURBOWENT TULIPAN BEZ PODSTAWY
Z KOŁNIERZEM ZAMYKAJĄCYM
OCIEPLENIE WERSJE: NIEOTWIERANA
I OTWIERANA



B-K



B-K-U

| Lp | Wersje wykonania | Symbol | Średnica dolotowa |
|----|--|-------------------|-------------------|
| | | | Ø150 |
| 1 | Turbina - aluminiowa Dolot - bl. ocynkowana | TU...OCAL-T-B-K | 205,00 zł |
| 2 | Turbina - aluminiowa Dolot - bl. chromoniklowa | TU...CHAL-T-B-K | 247,00 zł |
| 3 | Turbina - bl. chromoniklowa Dolot - bl. chromoniklowa | TU...CHCH-T-B-K | 277,00 zł |
| 4 | Turbina - aluminiowa Dolot - bl. ocynkowana | TU...OCAL-T-B-K-U | 219,00 zł |
| 5 | Turbina - aluminiowa Dolot - bl. chromoniklowa | TU...CHAL-T-B-K-U | 271,00 zł |
| 6 | Turbina - bl. chromoniklowa Dolot - bl. chromoniklowa | TU...CHCH-T-B-K-U | 301,00 zł |

... - średnica dolotowa

ROTOWENT BEZ PODSTAWY
Z KOŁNIERZEM ZAMYKAJĄCYM
OCIEPLENIE WERSJE: NIEOTWIERANA
I OTWIERANA



B-K



B-K-U

| Lp | Wersje wykonania | Symbol | Średnica dolotowa | | | |
|----|---|-----------------|-------------------|-----------|-----------|-----------|
| | | | Ø150 | Ø200 | Ø250 | Ø300 |
| 1 | Kotpak - bl. ocynkowana Dolot - bl. czarna cynkowa | RO...OCOC-B-K | 110,00 zł | 118,00 zł | 138,00 zł | 170,00 zł |
| 2 | Kotpak - bl. chromoniklowa Dolot - bl. czarna cynkowa | RO...OCCH-B-K | 163,00 zł | 183,00 zł | 214,00 zł | 257,00 zł |
| 3 | Kotpak - bl. chromoniklowa Dolot - bl. chromoniklowa | RO...CHCH-B-K | 237,00 zł | 276,00 zł | 307,00 zł | 361,00 zł |
| 4 | Kotpak - bl. kominowa 1.4404 Dolot - bl. chromoniklowa | RO...CH-B-K | 249,00 zł | 293,00 zł | 328,00 zł | 385,00 zł |
| 5 | Kotpak - bl. ocynkowana Dolot - bl. czarna cynkowa | RO...OCOC-B-K-U | 124,00 zł | 134,00 zł | 159,00 zł | 195,00 zł |
| 6 | Kotpak - bl. chromoniklowa Dolot - bl. czarna cynkowa | RO...OCCH-B-K-U | 176,00 zł | 199,00 zł | 235,00 zł | 282,00 zł |
| 7 | Kotpak - bl. chromoniklowa Dolot - bl. chromoniklowa | RO...CHCH-B-K-U | 261,00 zł | 312,00 zł | 347,00 zł | 406,00 zł |
| 8 | Kotpak - bl. kominowa 1.4404 Dolot - bl. chromoniklowa | RO...CH-B-K-U | 273,00 zł | 329,00 zł | 368,00 zł | 430,00 zł |

... - średnica dolotowa

ROTOWENT DRAGON BEZ PODSTAWY
Z KOŁNIERZEM ZAMYKAJĄCYM
OCIEPLENIE WERSJE: NIEOTWIERANA
I OTWIERANA



B-K



B-K-U

| Lp | Wersje wykonania | Symbol | Średnica dolotowa | | | | |
|----|---|------------------|-------------------|-----------|-----------|-----------|-----------|
| | | | Ø150 | Ø200/180 | Ø200 | Ø250 | Ø300 |
| 1 | Kotpak - bl. kominowa 1.4404 Dolot - bl. chromoniklowa | RO...CH-DR-B-K | 278,00 zł | 374,00 zł | 314,00 zł | 357,00 zł | 414,00 zł |
| 2 | Kotpak - bl. kominowa 1.4404 Dolot - bl. chromoniklowa | RO...CH-DR-B-K-U | 300,00 zł | 406,00 zł | 346,00 zł | 392,00 zł | 458,00 zł |

... - średnica dolotowa

ROTOWENT DRAGON BEZ PODSTAWY - ROZBIERALNY



| Lp | Wersje wykonania | Symbol | Średnica dolotowa | | | |
|----|---|--------------|-------------------|-----------|-----------|-----------|
| | | | Ø150 | Ø200 | Ø250 | Ø300 |
| 1 | Kotpak - bl. kominowa 1.4404 Dolot - bl. chromoniklowa | RO...CH-DR-R | 244,00 zł | 273,00 zł | 290,00 zł | 350,00 zł |

... - średnica dolotowa

ROTOWENT BEZ PODSTAWY - ROZBIERALNY (ŁOŻYSKA ŚLIZGOWE)



| Lp | Wersje wykonania | Symbol | Średnica dolotowa | | | | | |
|----|--|-------------|-------------------|-----------|-----------|-----------|-----------|-----------|
| | | | Ø150 | Ø200 | Ø250 | Ø300 | Ø350 | Ø400 |
| 1 | Kotpak - bl. ocynkowana Dolot - bl. czarna cynkowana | RO...OCOC-R | 96,00 zł | 101,00 zł | 112,00 zł | 139,00 zł | 178,00 zł | 215,00 zł |
| 2 | Kotpak - bl. chromoniklowa Dolot - bl. czarna cynkowana | RO...OCCH-R | 143,00 zł | 158,00 zł | 181,00 zł | 217,00 zł | 263,00 zł | 320,00 zł |
| 3 | Kotpak - bl. chromoniklowa Dolot - bl. chromoniklowa | RO...CHCH-R | 205,00 zł | 237,00 zł | 254,00 zł | 299,00 zł | 351,00 zł | 449,00 zł |
| 4 | Kotpak - bl. kominowa 1.4404 Dolot - bl. chromoniklowa | RO...CH-R | 217,00 zł | 254,00 zł | 275,00 zł | 323,00 zł | 379,00 zł | 483,00 zł |

... - średnica dolotowa

TURBOWENT BEZ PODSTAWY - ROZBIERALNY



| Lp | Wersje wykonania | Symbol | Średnica dolotowa | | | |
|----|--|-------------|-------------------|-----------|-----------|-----------|
| | | | Ø150 | Ø200 | Ø250 | Ø300 |
| 1 | Turbina - aluminiowa Podstawa - bl. ocynkowana | TU...OCAL-R | 202,00 zł | 217,00 zł | 285,00 zł | 329,00 zł |
| 2 | Turbina - aluminiowa Podstawa - bl. chromoniklowa | TU...CHAL-R | 247,00 zł | 276,00 zł | 366,00 zł | 429,00 zł |
| 3 | Turbina - aluminiowa malowana Podstawa - bl. malowana proszkowo | TU...ML-R | 244,00 zł | 275,00 zł | 363,00 zł | 426,00 zł |
| 4 | Turbina - chromoniklowa Podstawa - bl. chromoniklowa | TU...CHCH-R | 296,00 zł | 350,00 zł | 416,00 zł | 474,00 zł |

... - średnica dolotowa

TURBOWENT TULIPAN BEZ PODSTAWY - ROZBIERALNY



| Lp | Wersje wykonania | Symbol | Średnica dolotowa |
|----|--|---------------|-------------------|
| | | | Ø150 |
| 1 | Turbina - aluminiowa Podstawa - bl. ocynkowana | TU...OCAL-T-R | 191,00 zł |
| 2 | Turbina - aluminiowa Podstawa - bl. chromoniklowa | TU...CHAL-T-R | 213,00 zł |
| 3 | Turbina - aluminiowa malowana Podstawa - bl. malowana proszkowo | TU...ML-T-R | 211,00 zł |
| 4 | Turbina - chromoniklowa Podstawa - bl. chromoniklowa | TU...CHCH-T-R | 241,00 zł |

... - średnica dolotowa

PODSTAWA KOMINOWA - ROZBIERALNA



| Lp | Wersje wykonania | Symbol | Średnica dolotowa | | | | | |
|----|----------------------|---------------|-------------------|----------|----------|-----------|-----------|-----------|
| | | | Ø150 | Ø200 | Ø250 | Ø300 | Ø350 | Ø400 |
| 1 | Blacha ocynkowana | PK...OC-R-... | 43,00 zł | 51,00 zł | 52,00 zł | 57,00 zł | 83,00 zł | 88,00 zł |
| 2 | Blacha chromoniklowa | PK...CH-R-... | 63,00 zł | 74,00 zł | 83,00 zł | 103,00 zł | 156,00 zł | 174,00 zł |

... - średnica dolotowa i typ nasady R0; TU

PODSTAWA KOMINOWA REDUKCYJNA - ROZBIERALNA



| Lp | Wersje wykonania | Symbol | Średnica dolotowa | | | | |
|----|--------------------------|----------------|-------------------|-----------------|-----------------|-----------------|-----------------|
| | | | 140x140 na Ø150 | 140x270 na Ø200 | 140x350 na Ø250 | 200x200 na Ø250 | 270x270 na Ø300 |
| 1 | Blacha ocynkowana | PKR...OC-R-... | 104,00 zł | 115,00 zł | 122,00 zł | 117,00 zł | 125,00 zł |
| 2 | Blacha chromoniklowa | PKR...CH-R-.. | 144,00 zł | 156,00 zł | 170,00 zł | 161,00 zł | 195,00 zł |
| 3 | Blacha żaroodporna 0,8mm | PKR...Ż8-R-... | 168,00 zł | 185,00 zł | 206,00 zł | 193,00 zł | 241,00 zł |

... - średnica dolotowa i typ nasady R0; TU

RURA PROSTA DO PRZEDŁUŻENIA
PKR

| Lp | Wersje wykonania | Symbol | Średnica dolotowa | | | |
|----|--|-------------------|-------------------|-----------|-----------|-----------|
| | | | Ø150 | Ø200 | Ø250 | Ø300 |
| 1 | Rura długości 0,25m blacha ocynkowana | RP.../0.25-PKR-OC | 49,00 zł | 51,00 zł | 56,00 zł | 61,00 zł |
| 2 | Rura długości 0,5m blacha ocynkowana | RP.../0.5-PKR-OC | 54,00 zł | 58,00 zł | 67,00 zł | 76,00 zł |
| 3 | Rura długości 1,0m blacha ocynkowana | RP.../1,0-PKR-OC | 63,00 zł | 71,00 zł | 87,00 zł | 99,00 zł |
| 4 | Rura długości 0,25m blacha chromoniklowa 1.4301 | RP.../0.25-PKR-CH | 77,00 zł | 87,00 zł | 97,00 zł | 107,00 zł |
| 5 | Rura długości 0,5m blacha chromoniklowa 1.4301 | RP.../0.5-PKR-CH | 96,00 zł | 113,00 zł | 124,00 zł | 140,00 zł |
| 6 | Rura długości 1,0m blacha chromoniklowa 1.4301 | RP.../1,0-PKR-CH | 136,00 zł | 165,00 zł | 196,00 zł | 225,00 zł |
| 7 | Rura długości 0,25m blacha żaroodporna 1.4828 | RP.../0.25-PKR-Ż8 | 87,00 zł | 100,00 zł | 124,00 zł | 127,00 zł |
| 8 | Rura długości 0,5m blacha żaroodporna 1.4828 | RP.../0.5-PKR-Ż8 | 120,00 zł | 141,00 zł | 165,00 zł | 188,00 zł |
| 9 | Rura długości 1,0m blacha żaroodporna 1.4828 | RP.../1,0-PKR-Ż8 | 177,00 zł | 220,00 zł | 260,00 zł | 307,00 zł |

... - średnica dolotowa
blacha gr. 0,8mm

KRÓCIEC Z KOŁNIERZEM ZAMYKAJĄCYM
OCIEPLENIE - ROZBIERALNY

| Lp | Wersje wykonania | Symbol | Średnica dolotowa | | | |
|----|---|---------------|-------------------|-----------|-----------|-----------|
| | | | Ø150 | Ø200 | Ø250 | Ø300 |
| 1 | Króciec - ocynkowany Kotnierz - ocynkowany | KNKD...OCOC-R | 70,00 zł | 81,00 zł | 95,00 zł | 109,00 zł |
| 2 | Króciec - chromoniklowy Kotnierz - chromoniklowy | KNKD...CHCH-R | 136,00 zł | 167,00 zł | 190,00 zł | 245,00 zł |
| 3 | Króciec - chromoniklowy Kotnierz - ocynkowany | KNKD...CHOC-R | 114,00 zł | 136,00 zł | 143,00 zł | 185,00 zł |
| 4 | Króciec - żaroodporny Kotnierz - chromoniklowy | KNKD...Ż8CH-R | 130,00 zł | 156,00 zł | 171,00 zł | 218,00 zł |

... - średnica dolotowa

PODSTAWA KOMINOWA REDUKCYJNA



| Lp | Wyróżnik | Symbol | Materiał | |
|----|------------------------------|--------------------------|-----------|-----------|
| | | | OC | CH |
| 1 | Podstawa kominowa redukcyjna | PKR120x170/150...-R-T/64 | 165,00 zł | 209,00 zł |
| 2 | Podstawa kominowa redukcyjna | PKR120x170/150...-R-T/25 | 165,00 zł | 209,00 zł |
| 3 | Podstawa kominowa redukcyjna | PKR120x170/150...-R-T/O | 99,00 zł | 144,00 zł |

Materiał:
OC - blacha ocynkowana
CH - blacha chromoniklowa 1.4301 gr. 0.8mm

ZABUDOWY KOMINA - ZESTAW
PRZYKŁADOWY Z NASADAMI WDA

| Lp | Nazwa | Symbol | Cena |
|----|---------------------------------------|-----------------------------|------|
| 1 | Płyta kominowa | PD...x.../50-... | @ |
| 2 | Daszek okrągły na podstawie wciskanej | WDA.../500...-...-PT | @ |
| 3 | Daszek podwójny prostokątny | WDA2xkw...x.../0,25-...-... | @ |
| 4 | Daszek pojedynczy prostokątny | WDAkw...x.../0,25-...-... | @ |

@ - wyroby wyceniane na indywidualne zamówienie / zapytanie Klienta

Uwaga:
Przy składaniu zamówienia należy sprawdzić wymiary otworów kominowych oraz czy rozmieszczenie nasad pozwoli na ich bezkolizyjną pracę.

ZABUDOWY KOMINA - ZESTAW
PRZYKŁADOWY Z NASADAMI TULIPAN
I DRAGON

| Lp | Nazwa | Symbol | Cena |
|----|---------------------------------------|--------------------------|------|
| 1 | Płyta kominowa | PD...x.../50-... | @ |
| 2 | Podstawa wciskana - rozbierna | PRT.../500...-...-R | @ |
| 3 | Rotowent Dragon na podst. rozbierna | RO...CH-DR-R | @ |
| 4 | Turbowent Tulipan na podst. rozbierna | TU...-T-R | @ |
| 5 | Podstawa kominowa redukcyjna | PKR...x.../150...-R | @ |
| 6 | Podstawa kominowa redukcyjna T/25 | PKR...x.../150...-R-T/25 | @ |

@ - wyroby wyceniane na indywidualne zamówienie / zapytanie Klienta

Uwaga:
Przy składaniu zamówienia należy sprawdzić wymiary otworów kominowych oraz czy rozmieszczenie nasad pozwoli na ich bezkolizyjną pracę.

PODSTAWY RUROWE PRZEJŚCIOWE - KĄTOWE

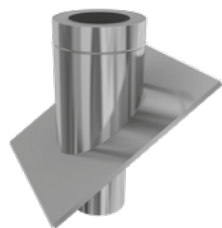

| Lp | Wersje wykonania | Symbol | Średnica dolotowa/ocieplana | | | |
|----|---|--------------------|-----------------------------|-----------|-----------|-----------|
| | | | Ø150/250 | Ø200/300 | Ø250/350 | Ø300/400 |
| 1 | Blacha ocynkowana Kąt dachu: 0-20° | PJD...OCOC-0/0-20 | 205,00 zł | 218,00 zł | 231,00 zł | 247,00 zł |
| 2 | Blacha ocynkowana Kąt dachu: 20-35° | PJD...OCOC-0/20-35 | 236,00 zł | 253,00 zł | 270,00 zł | 290,00 zł |
| 3 | Blacha ocynkowana Kąt dachu: 35-50° | PJD...OCOC-0/35-50 | 271,00 zł | 293,00 zł | 317,00 zł | 343,00 zł |
| 4 | Blacha chromoniklowa Kąt dachu: 0-20° | PJD...CHCH-0/0-20 | 335,00 zł | 386,00 zł | 439,00 zł | 494,00 zł |
| 5 | Blacha chromoniklowa Kąt dachu: 20-35° | PJD...CHCH-0/20-35 | 386,00 zł | 449,00 zł | 514,00 zł | 585,00 zł |
| 6 | Blacha chromoniklowa Kąt dachu: 35-50° | PJD...CHCH-0/35-50 | 451,00 zł | 529,00 zł | 614,00 zł | 704,00 zł |

.... - średnica dolotowa

Uwaga! Przy składaniu zamówień należy podać dokładny kąt nachylenia dachu

PODSTAWY RUROWE POŚREDNIE - KĄTOWE

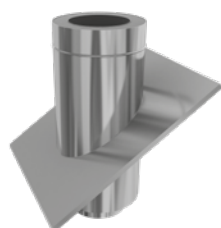

| Lp | Wersje wykonania | Symbol | Średnica dolotowa/ocieplana | | | |
|----|---|--------------------|-----------------------------|-----------|-----------|-----------|
| | | | Ø150/250 | Ø200/300 | Ø250/350 | Ø300/400 |
| 1 | Blacha ocynkowana Kąt dachu: 0-20° | PPD...OCOC-0/0-20 | 310,00 zł | 325,00 zł | 340,00 zł | 357,00 zł |
| 2 | Blacha ocynkowana Kąt dachu: 20-35° | PPD...OCOC-0/20-35 | 363,00 zł | 381,00 zł | 399,00 zł | 417,00 zł |
| 3 | Blacha ocynkowana Kąt dachu: 35-50° | PPD...OCOC-0/35-50 | 407,00 zł | 428,00 zł | 449,00 zł | 470,00 zł |
| 4 | Blacha chromoniklowa Kąt dachu: 0-20° | PPD...CHCH-0/0-20 | 462,00 zł | 521,00 zł | 582,00 zł | 644,00 zł |
| 5 | Blacha chromoniklowa Kąt dachu: 20-35° | PPD...CHCH-0/20-35 | 536,00 zł | 603,00 zł | 672,00 zł | 745,00 zł |
| 6 | Blacha chromoniklowa Kąt dachu: 35-50° | PPD...CHCH-0/35-50 | 606,00 zł | 683,00 zł | 762,00 zł | 845,00 zł |

.... - średnica dolotowa

Uwaga! Przy składaniu zamówień należy podać dokładny kąt nachylenia dachu

PODSTAWY KOMINOWE - OCIEPLANE



| Lp | Wersje wykonania | Symbol | Średnica dolotowa/ocieplenia | | | |
|----|---|--------------|------------------------------|-----------|-----------|-----------|
| | | | Ø150/250 | Ø200/300 | Ø250/350 | Ø300/400 |
| 1 | Króciec - ocynkowany Kotnierz - ocynkowany | PDR...OCOC-0 | 115,00 zł | 136,00 zł | 145,00 zł | 153,00 zł |
| 2 | Króciec - chromoniklowy Kotnierz - chromoniklowy | PDR...CHCH-0 | 173,00 zł | 188,00 zł | 218,00 zł | 240,00 zł |
| 3 | Króciec - chromoniklowy Kotnierz - ocynkowany | PDR...CHOC-0 | 151,00 zł | 169,00 zł | 189,00 zł | 202,00 zł |
| 4 | Króciec - żaroodporny Kotnierz - chromoniklowy | PDR...Ż8CH-0 | 192,00 zł | 215,00 zł | 248,00 zł | 275,00 zł |

PODSTAWY KOMINOWE REDUKCYJNE - OCIEPLANE

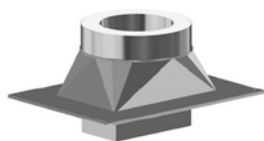

| Lp | Wersje wykonania | Symbol | Wym. komina/śr. rury/śr. ocieplenia | |
|----|--|--------------|-------------------------------------|---------------------|
| | | | 140x270 na Ø200/300 | 140x350 na Ø250/350 |
| 1 | wewnętrzne - ocynkowany zewnątrzne - ocynkowany | PDR...OCOC-0 | 228,00 zł | 237,00 zł |
| 2 | wewnętrzne - chromoniklowe zewnątrzne - chromoniklowe | PDR...CHCH-0 | 294,00 zł | 319,00 zł |
| 3 | wewnętrzne - chromoniklowe zewnątrzne - ocynkowane | PDR...CHOC-0 | 272,00 zł | 289,00 zł |
| 4 | wewnętrzne - żaroodporne zewnątrzne - chromoniklowe | PDR...Ż8CH-0 | 385,00 zł | 429,00 zł |

PODSTAWY KOMINOWE REDUKCYJNE - OCIEPLANE

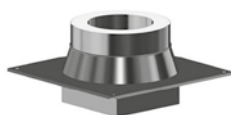

| Lp | Wersje wykonania | Symbol | Wym. komina/śr. rury/śr. ocieplenia | | |
|----|--|--------------|-------------------------------------|---------------------|---------------------|
| | | | 140x140 na Ø150/250 | 200x200 na Ø250/350 | 270x270 na Ø300/400 |
| 1 | wewnętrzne - ocynkowany zewnątrzne - ocynkowany | PDR...OCOC-0 | 216,00 zł | 229,00 zł | 242,00 zł |
| 2 | wewnętrzne - chromoniklowe zewnątrzne - chromoniklowe | PDR...CHCH-0 | 266,00 zł | 301,00 zł | 336,00 zł |
| 3 | wewnętrzne - chromoniklowe zewnątrzne - ocynkowane | PDR...CHOC-0 | 251,00 zł | 275,00 zł | 300,00 zł |
| 4 | wewnętrzne - żaroodporne zewnątrzne - chromoniklowe | PDR...Ż8CH-0 | 330,00 zł | 396,00 zł | 462,00 zł |

PODSTAWY KOMINOWE - WCISKANE



| Lp | Wersje wykonania | Symbol | Średnica dolotowa/Średnica króćca wciskanego | | | |
|----|---|------------------|--|----------|-----------|-----------|
| | | | Ø150/150 | Ø160/150 | Ø180/200 | Ø200/200 |
| 1 | Blacha ocynkowana | PRT.../...OC-... | 38,00 zł | 40,00 zł | 52,00 zł | 54,00 zł |
| 2 | Blacha chromoniklowa 1.4301 gr.0,8mm | PRT.../...CH-... | 55,00 zł | 57,00 zł | 87,00 zł | 88,00 zł |
| 3 | Blacha żaroodporna 1.4828 gr.1,0mm | PRT.../...Ż1-... | 88,00 zł | 90,00 zł | 132,00 zł | 133,00 zł |

... - średnica dolotowa i typ nasady

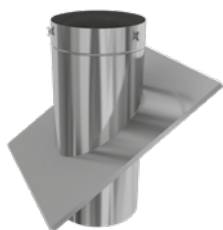
**PODSTAWY RUROWE - JEDNOSPADOWE
- PRJ**

| Lp | Wersje wykonania | Symbol | Średnica dolotowa | | | |
|----|---|------------------|-------------------|-----------|-----------|-----------|
| | | | Ø150 | Ø200 | Ø250 | Ø300 |
| 1 | Blacha ocynkowana Kąt dachu: 0-20° | PRJ...0C-R/0-20 | 88,00 zł | 95,00 zł | 102,00 zł | 108,00 zł |
| 2 | Blacha ocynkowana Kąt dachu: 20-35° | PRJ...0C-R/20-35 | 102,00 zł | 109,00 zł | 117,00 zł | 125,00 zł |
| 3 | Blacha ocynkowana Kąt dachu: 35-50° | PRJ...0C-R/35-50 | 116,00 zł | 125,00 zł | 132,00 zł | 141,00 zł |
| 4 | Blacha chromoniklowa Kąt dachu: 0-20° | PRJ...CH-R/0-20 | 170,00 zł | 202,00 zł | 235,00 zł | 267,00 zł |
| 5 | Blacha chromoniklowa Kąt dachu: 20-35° | PRJ...CH-R/20-35 | 192,00 zł | 229,00 zł | 267,00 zł | 306,00 zł |
| 6 | Blacha chromoniklowa Kąt dachu: 35-50° | PRJ...CH-R/35-50 | 219,00 zł | 261,00 zł | 305,00 zł | 350,00 zł |

... - średnica dolotowa

Uwaga! Przy składaniu zamówień należy podać dokładny kąt nachylenia dachu

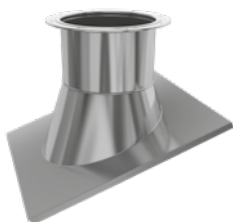
PKD-I-J

| Lp | Wersje wykonania | Symbol | Średnica dolotowa | | | | | |
|----|---|--------------------|-------------------|-----------|-----------|-----------|-------------|-------------|
| | | | Ø150 | Ø200 | Ø250 | Ø300 | Ø400 | Ø500 |
| 1 | Blacha ocynkowana Kąt dachu: 0-20° | PKD-I-J...0C/0-20 | 172,00 zł | 182,00 zł | 194,00 zł | 221,00 zł | 263,00 zł | 326,00 zł |
| 2 | Blacha ocynkowana Kąt dachu: 20-35° | PKD-I-J...0C/20-35 | 198,00 zł | 208,00 zł | 229,00 zł | 249,00 zł | 313,00 zł | 380,00 zł |
| 3 | Blacha ocynkowana Kąt dachu: 35-50° | PKD-I-J...0C/35-50 | 226,00 zł | 243,00 zł | 263,00 zł | 303,00 zł | 371,00 zł | 469,00 zł |
| 4 | Blacha chromoniklowa Kąt dachu: 0-20° | PKD-I-J...CH/0-20 | 310,00 zł | 360,00 zł | 404,00 zł | 480,00 zł | 625,00 zł | 814,00 zł |
| 5 | Blacha chromoniklowa Kąt dachu: 20-35° | PKD-I-J...CH/20-35 | 374,00 zł | 425,00 zł | 484,00 zł | 562,00 zł | 774,00 zł | 1 022,00 zł |
| 6 | Blacha chromoniklowa Kąt dachu: 35-50° | PKD-I-J...CH/35-50 | 464,00 zł | 543,00 zł | 632,00 zł | 770,00 zł | 1 057,00 zł | 1 427,00 zł |

... - średnica dolotowa

Uwaga! Przy składaniu zamówień należy podać dokładny kąt nachylenia dachu

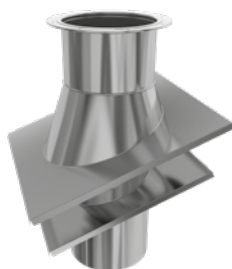
PKD-II-J

| Lp | Wersje wykonania | Symbol | Średnica dolotowa | | | | | |
|----|---|---------------------|-------------------|-----------|-----------|-------------|-------------|-------------|
| | | | Ø150 | Ø200 | Ø250 | Ø300 | Ø400 | Ø500 |
| 1 | Blacha ocynkowana Kąt dachu: 0-20° | PKD-II-J...0C/0-20 | 236,00 zł | 254,00 zł | 272,00 zł | 310,00 zł | 373,00 zł | 462,00 zł |
| 2 | Blacha ocynkowana Kąt dachu: 20-35° | PKD-II-J...0C/20-35 | 266,00 zł | 284,00 zł | 306,00 zł | 346,00 zł | 419,00 zł | 520,00 zł |
| 3 | Blacha ocynkowana Kąt dachu: 35-50° | PKD-II-J...0C/35-50 | 303,00 zł | 326,00 zł | 353,00 zł | 406,00 zł | 496,00 zł | 622,00 zł |
| 4 | Blacha chromoniklowa Kąt dachu: 0-20° | PKD-II-J...CH/0-20 | 472,00 zł | 558,00 zł | 641,00 zł | 758,00 zł | 991,00 zł | 1 273,00 zł |
| 5 | Blacha chromoniklowa Kąt dachu: 20-35° | PKD-II-J...CH/20-35 | 542,00 zł | 631,00 zł | 728,00 zł | 853,00 zł | 1 141,00 zł | 1 486,00 zł |
| 6 | Blacha chromoniklowa Kąt dachu: 35-50° | PKD-II-J...CH/35-50 | 641,00 zł | 760,00 zł | 890,00 zł | 1 075,00 zł | 1 451,00 zł | 1 932,00 zł |

... - średnica dolotowa

Uwaga! Przy składaniu zamówień należy podać dokładny kąt nachylenia dachu

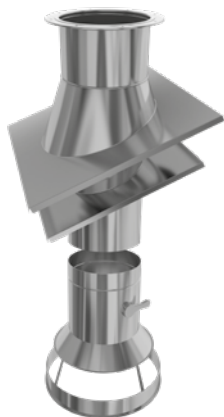
PKD-III-J

| Lp | Wersje wykonania | Symbol | Średnica dolotowa | | | | | |
|----|---|----------------------|-------------------|-----------|-------------|-------------|-------------|-------------|
| | | | Ø150 | Ø200 | Ø250 | Ø300 | Ø400 | Ø500 |
| 1 | Blacha ocynkowana Kąt dachu: 0-20° | PKD-III-J...0C/0-20 | 347,00 zł | 373,00 zł | 402,00 zł | 455,00 zł | 552,00 zł | 685,00 zł |
| 2 | Blacha ocynkowana Kąt dachu: 20-35° | PKD-III-J...0C/20-35 | 377,00 zł | 405,00 zł | 435,00 zł | 490,00 zł | 598,00 zł | 742,00 zł |
| 3 | Blacha ocynkowana Kąt dachu: 35-50° | PKD-III-J...0C/35-50 | 413,00 zł | 446,00 zł | 483,00 zł | 550,00 zł | 674,00 zł | 844,00 zł |
| 4 | Blacha chromoniklowa Kąt dachu: 0-20° | PKD-III-J...CH/0-20 | 647,00 zł | 773,00 zł | 906,00 zł | 1 085,00 zł | 1 465,00 zł | 1 937,00 zł |
| 5 | Blacha chromoniklowa Kąt dachu: 20-35° | PKD-III-J...CH/20-35 | 718,00 zł | 847,00 zł | 992,00 zł | 1 179,00 zł | 1 616,00 zł | 2 149,00 zł |
| 6 | Blacha chromoniklowa Kąt dachu: 35-50° | PKD-III-J...CH/35-50 | 817,00 zł | 976,00 zł | 1 154,00 zł | 1 402,00 zł | 1 926,00 zł | 2 596,00 zł |

... - średnica dolotowa

Uwaga! Przy składaniu zamówień należy podać dokładny kąt nachylenia dachu

Materiał: OC - blacha ocynkowana, CH - blacha chromoniklowa

PODSTAWY RUROWE - DWUSPADOWE - PRD



| Lp | Wersje wykonania | Symbol | Średnica dolotowa | | | |
|----|---|------------------|-------------------|-----------|-----------|-----------|
| | | | Ø150 | Ø200 | Ø250 | Ø300 |
| 1 | Blacha ocynkowana Kąt dachu: 0-20° | PRD...OC-R/0-20 | 85,00 zł | 91,00 zł | 96,00 zł | 102,00 zł |
| 2 | Blacha ocynkowana Kąt dachu: 20-35° | PRD...OC-R/20-35 | 97,00 zł | 104,00 zł | 109,00 zł | 116,00 zł |
| 3 | Blacha ocynkowana Kąt dachu: 35-50° | PRD...OC-R/35-50 | 110,00 zł | 117,00 zł | 124,00 zł | 131,00 zł |
| 4 | Blacha chromoniklowa Kąt dachu: 0-20° | PRD...CH-R/0-20 | 154,00 zł | 181,00 zł | 208,00 zł | 237,00 zł |
| 5 | Blacha chromoniklowa Kąt dachu: 20-35° | PRD...CH-R/20-35 | 171,00 zł | 201,00 zł | 232,00 zł | 264,00 zł |
| 6 | Blacha chromoniklowa Kąt dachu: 35-50° | PRD...CH-R/35-50 | 193,00 zł | 226,00 zł | 261,00 zł | 297,00 zł |

... - średnica dolotowa

Uwaga! Przy składaniu zamówień należy podać dokładny kąt nachylenia dachu

PDKD-I-D

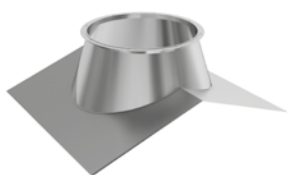

| Lp | Wersje wykonania | Symbol | Średnica dolotowa | | | | | |
|----|---|---------------------|-------------------|-----------|-----------|-----------|-------------|-------------|
| | | | Ø150 | Ø200 | Ø250 | Ø300 | Ø400 | Ø500 |
| 1 | Blacha ocynkowana Kąt dachu: 0-20° | PDKD-I-D...OC/0-20 | 170,00 zł | 179,00 zł | 189,00 zł | 216,00 zł | 256,00 zł | 317,00 zł |
| 2 | Blacha ocynkowana Kąt dachu: 20-35° | PDKD-I-D...OC/20-35 | 194,00 zł | 203,00 zł | 217,00 zł | 242,00 zł | 304,00 zł | 368,00 zł |
| 3 | Blacha ocynkowana Kąt dachu: 35-50° | PDKD-I-D...OC/35-50 | 224,00 zł | 240,00 zł | 259,00 zł | 299,00 zł | 367,00 zł | 462,00 zł |
| 4 | Blacha chromoniklowa Kąt dachu: 0-20° | PDKD-I-D...CH/0-20 | 297,00 zł | 341,00 zł | 380,00 zł | 448,00 zł | 584,00 zł | 760,00 zł |
| 5 | Blacha chromoniklowa Kąt dachu: 20-35° | PDKD-I-D...CH/20-35 | 355,00 zł | 399,00 zł | 450,00 zł | 525,00 zł | 724,00 zł | 959,00 zł |
| 6 | Blacha chromoniklowa Kąt dachu: 35-50° | PDKD-I-D...CH/35-50 | 450,00 zł | 525,00 zł | 610,00 zł | 745,00 zł | 1 020,00 zł | 1 393,00 zł |

... - średnica dolotowa

Uwaga! Przy składaniu zamówień należy podać dokładny kąt nachylenia dachu

PDKD-II-D

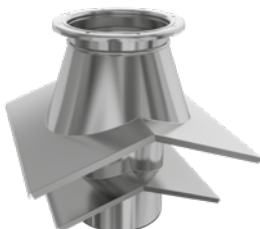

| Lp | Wersje wykonania | Symbol | Średnica dolotowa | | | | | |
|----|---|----------------------|-------------------|-----------|-----------|-------------|-------------|-------------|
| | | | Ø150 | Ø200 | Ø250 | Ø300 | Ø400 | Ø500 |
| 1 | Blacha ocynkowana Kąt dachu: 0-20° | PDKD-II-D...OC/0-20 | 238,00 zł | 256,00 zł | 275,00 zł | 313,00 zł | 376,00 zł | 467,00 zł |
| 2 | Blacha ocynkowana Kąt dachu: 20-35° | PDKD-II-D...OC/20-35 | 266,00 zł | 284,00 zł | 306,00 zł | 347,00 zł | 420,00 zł | 524,00 zł |
| 3 | Blacha ocynkowana Kąt dachu: 35-50° | PDKD-II-D...OC/35-50 | 304,00 zł | 328,00 zł | 356,00 zł | 408,00 zł | 500,00 zł | 629,00 zł |
| 4 | Blacha chromoniklowa Kąt dachu: 0-20° | PDKD-II-D...CH/0-20 | 479,00 zł | 567,00 zł | 651,00 zł | 769,00 zł | 1 005,00 zł | 1 293,00 zł |
| 5 | Blacha chromoniklowa Kąt dachu: 20-35° | PDKD-II-D...CH/20-35 | 542,00 zł | 630,00 zł | 728,00 zł | 856,00 zł | 1 146,00 zł | 1 503,00 zł |
| 6 | Blacha chromoniklowa Kąt dachu: 35-50° | PDKD-II-D...CH/35-50 | 646,00 zł | 768,00 zł | 900,00 zł | 1 089,00 zł | 1 473,00 zł | 1 964,00 zł |

... - średnica dolotowa

Uwaga! Przy składaniu zamówień należy podać dokładny kąt nachylenia dachu

PDKD-III-D



| Lp | Wersje wykonania | Symbol | Średnica dolotowa | | | | | |
|----|---|------------------------|-------------------|-----------|-------------|-------------|-------------|-------------|
| | | | Ø150 | Ø200 | Ø250 | Ø300 | Ø400 | Ø500 |
| 1 | Blacha ocynkowana Kąt dachu: 0-20° | PDKD-III-D... OC/0-20 | 348,00 zł | 375,00 zł | 404,00 zł | 457,00 zł | 555,00 zł | 688,00 zł |
| 2 | Blacha ocynkowana Kąt dachu: 20-35° | PDKD-III-D... OC/20-35 | 376,00 zł | 404,00 zł | 435,00 zł | 491,00 zł | 598,00 zł | 745,00 zł |
| 3 | Blacha ocynkowana Kąt dachu: 35-50° | PDKD-III-D...OC/35-50 | 414,00 zł | 448,00 zł | 486,00 zł | 553,00 zł | 678,00 zł | 851,00 zł |
| 4 | Blacha chromoniklowa Kąt dachu: 0-20° | PDKD-III-D...CH/0-20 | 629,00 zł | 757,00 zł | 889,00 zł | 1 070,00 zł | 1 454,00 zł | 1 931,00 zł |
| 5 | Blacha chromoniklowa Kąt dachu: 20-35° | PDKD-III-D...CH/20-35 | 692,00 zł | 820,00 zł | 966,00 zł | 1 157,00 zł | 1 595,00 zł | 2 140,00 zł |
| 6 | Blacha chromoniklowa Kąt dachu: 35-50° | PDKD-III-D...CH/35-50 | 796,00 zł | 958,00 zł | 1 139,00 zł | 1 390,00 zł | 1 922,00 zł | 2 602,00 zł |

... - średnica dolotowa

Uwaga! Przy składaniu zamówień należy podać dokładny kąt nachylenia dachu

Materiał: OC - blacha ocynkowana, CH - blacha chromoniklowa

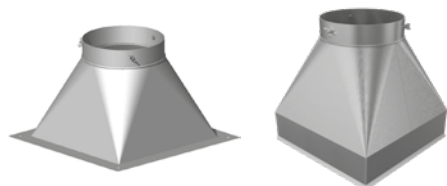
PODSTAWA ZBIORCZA REDUKCYJNA
 (NA INDYWIDUALNE ZAMÓWIENIE KLIENTA)

PZR - I - R

PZR - II - R

| Lp | Nazwa | Symbol | Wersja materiałowa | |
|----|------------------------------|---------------------------|--------------------|-----------|
| | | | OC | CH |
| 1 | Podstawa zbiorcza redukcyjna | PZR-...-200x200/200-...-R | 132,00 zł | 248,00 zł |
| 2 | Podstawa zbiorcza redukcyjna | PZR-...-250x250/250-...-R | 204,00 zł | 347,00 zł |
| 3 | Podstawa zbiorcza redukcyjna | PZR-...-200x400/250-...-R | 275,00 zł | 446,00 zł |
| 4 | Podstawa zbiorcza redukcyjna | PZR-...-300x300/300-...-R | 275,00 zł | 446,00 zł |
| 5 | Podstawa zbiorcza redukcyjna | PZR-...-200x600/300-...-R | 358,00 zł | 638,00 zł |
| 6 | Podstawa zbiorcza redukcyjna | PZR-...-400x400/300-...-R | 358,00 zł | 638,00 zł |

... - wersja wykonania, ... - materiał podstawy
 (np. PZR-I-300x300/300-OC-R)

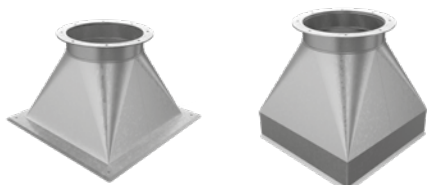
PODSTAWA ZBIORCZA REDUKCYJNA
 (NA INDYWIDUALNE ZAMÓWIENIE KLIENTA)

PZR - I - KŁ

PZR - II - KŁ

| Lp | Nazwa | Symbol | Wersja materiałowa | |
|----|------------------------------|----------------------------|--------------------|-----------|
| | | | OC | CH |
| 1 | Podstawa zbiorcza redukcyjna | PZR-...-300x300/300-...-KŁ | 295,00 zł | 501,00 zł |
| 2 | Podstawa zbiorcza redukcyjna | PZR-...-200x600/300-...-KŁ | 378,00 zł | 693,00 zł |
| 3 | Podstawa zbiorcza redukcyjna | PZR-...-400x400/300-...-KŁ | 378,00 zł | 693,00 zł |
| 4 | Podstawa zbiorcza redukcyjna | PZR-...-400x600/400-...-KŁ | 429,00 zł | 770,00 zł |
| 5 | Podstawa zbiorcza redukcyjna | PZR-...-500x500/500-...-KŁ | 429,00 zł | 770,00 zł |
| 6 | Podstawa zbiorcza redukcyjna | PZR-...-600x600/500-...-KŁ | 517,00 zł | 924,00 zł |

... - wersja wykonania, ... - materiał podstawy
 (np. PZR-I-300x300/300-OC-KŁ)

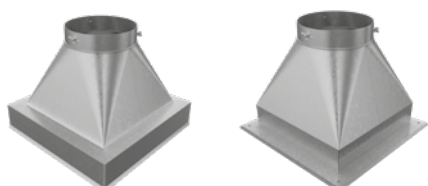
PODSTAWA ZBIORCZA REDUKCYJNA
 (NA INDYWIDUALNE ZAMÓWIENIE KLIENTA)

PZR - III - R

PZR - IV - R

| Lp | Nazwa | Symbol | Wersja materiałowa | |
|----|------------------------------|---------------------------|--------------------|-----------|
| | | | OC | CH |
| 1 | Podstawa zbiorcza redukcyjna | PZR-...-200x200/200-...-R | 145,20 zł | 272,80 zł |
| 2 | Podstawa zbiorcza redukcyjna | PZR-...-250x250/250-...-R | 224,40 zł | 381,70 zł |
| 3 | Podstawa zbiorcza redukcyjna | PZR-...-200x400/250-...-R | 302,50 zł | 490,60 zł |
| 4 | Podstawa zbiorcza redukcyjna | PZR-...-300x300/300-...-R | 302,50 zł | 490,60 zł |
| 5 | Podstawa zbiorcza redukcyjna | PZR-...-200x600/300-...-R | 393,80 zł | 701,80 zł |
| 6 | Podstawa zbiorcza redukcyjna | PZR-...-400x400/300-...-R | 393,80 zł | 701,80 zł |

... - wersja wykonania, ... - materiał podstawy
 (np. PZR-IV-300x300/300-OC-R)

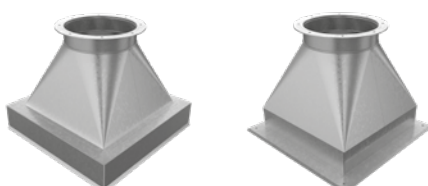
PODSTAWA ZBIORCZA REDUKCYJNA
 (NA INDYWIDUALNE ZAMÓWIENIE KLIENTA)

PZR - III - KŁ

PZR - IV - KŁ

| Lp | Nazwa | Symbol | Wersja materiałowa | |
|----|------------------------------|----------------------------|--------------------|-------------|
| | | | OC | CH |
| 1 | Podstawa zbiorcza redukcyjna | PZR-...-300x300/300-...-KŁ | 324,50 zł | 551,10 zł |
| 2 | Podstawa zbiorcza redukcyjna | PZR-...-200x600/300-...-KŁ | 415,80 zł | 762,30 zł |
| 3 | Podstawa zbiorcza redukcyjna | PZR-...-400x400/300-...-KŁ | 415,80 zł | 762,30 zł |
| 4 | Podstawa zbiorcza redukcyjna | PZR-...-400x600/400-...-KŁ | 471,90 zł | 847,00 zł |
| 5 | Podstawa zbiorcza redukcyjna | PZR-...-500x500/500-...-KŁ | 471,90 zł | 847,00 zł |
| 6 | Podstawa zbiorcza redukcyjna | PZR-...-600x600/500-...-KŁ | 568,70 zł | 1 016,40 zł |

... - wersja wykonania, ... - materiał podstawy
 (np. PZR-IV-300x300/300-OC-KŁ)

Materiał: OC - blacha ocynkowana, CH - blacha chromoniklowa 1.4301

DASZEK SOMBRERO



| Lp | Symbol | Wymiar otworu komina CxD [mm] | | | | |
|----|-----------|-------------------------------|-----------|-----------|-----------|-----------|
| | | 140x140 | 140x270 | 140x350 | 200x200 | 270x270 |
| 1 | DAS...-CH | 220,00 zł | 261,00 zł | 286,00 zł | 258,00 zł | 306,00 zł |
| 2 | DAS...-OC | 148,00 zł | 159,00 zł | 165,00 zł | 159,00 zł | 171,00 zł |

... - wymiar (np. DAS140x140-CH)
CH - blacha chromoniklowa OC - blacha ocynkowana
Inne wymiary wg kalkulacji

DASZEK SOMBRERO II



| Lp | Symbol | Wymiar zewnętrzny komina AxB [mm] | | | | |
|----|-------------|-----------------------------------|-----------|-----------|-----------|-----------|
| | | 400x400 | 400x500 | 400x600 | 500x500 | 500x600 |
| 1 | DASII...-CH | 256,00 zł | 267,00 zł | 276,00 zł | 282,00 zł | 294,00 zł |
| 2 | DASII...-OC | 179,00 zł | 182,00 zł | 184,00 zł | 185,00 zł | 186,00 zł |

... - wymiar (np. DASII140x140-CH)
CH - blacha chromoniklowa, OC - blacha ocynkowana
Inne wymiary wg kalkulacji

DASZEK KOPERTOWY



| Lp | Symbol | Wymiar otworu komina CxD [mm] | | | | |
|----|-----------|-------------------------------|-----------|-----------|-----------|-----------|
| | | 140x140 | 140x270 | 140x350 | 200x200 | 270x270 |
| 1 | DAK...-CH | 220,00 zł | 261,00 zł | 286,00 zł | 258,00 zł | 306,00 zł |
| 2 | DAK...-OC | 148,00 zł | 159,00 zł | 165,00 zł | 159,00 zł | 171,00 zł |

... - wymiar (np. DAK140x140-CH)
CH - blacha chromoniklowa, OC - blacha ocynkowana
Inne wymiary wg kalkulacji

DASZEK WYWIETRZNIKOWY Z PODSTAWĄ



| Lp | Symbol | Średnica dolotowa | | | | | | | | | |
|----|--------------|-------------------|-----------|-----------|-----------|-----------|-----------|-----------|-----------|-----------|-----------|
| | | Ø100 | Ø110 | Ø120 | Ø130 | Ø140 | Ø150 | Ø160 | Ø180 | Ø200 | Ø250 |
| 1 | WDA...-OC | 46,00 zł | 48,00 zł | 49,00 zł | 50,00 zł | 52,00 zł | 54,00 zł | 56,00 zł | 60,00 zł | 63,00 zł | 100,00 zł |
| 2 | WDA...-CH | 85,00 zł | 90,00 zł | 99,00 zł | 108,00 zł | 113,00 zł | 120,00 zł | 130,00 zł | 147,00 zł | 163,00 zł | 233,00 zł |
| 3 | WDA...-OC-B | 36,00 zł | 37,00 zł | 38,00 zł | 40,00 zł | 41,00 zł | 42,00 zł | 44,00 zł | 47,00 zł | 49,00 zł | 87,00 zł |
| 4 | WDA...-CH-B | 75,00 zł | 79,00 zł | 80,00 zł | 89,00 zł | 94,00 zł | 102,00 zł | 112,00 zł | 125,00 zł | 138,00 zł | 205,00 zł |
| 5 | WDA...-OC-PT | 59,00 zł | 61,00 zł | 63,00 zł | 64,00 zł | 65,00 zł | 69,00 zł | 71,00 zł | 73,00 zł | 76,00 zł | 114,00 zł |
| 6 | WDA...-CH-PT | 98,00 zł | 106,00 zł | 112,00 zł | 120,00 zł | 126,00 zł | 133,00 zł | 143,00 zł | 159,00 zł | 175,00 zł | 263,00 zł |

... - średnica dolotowa (np. WDA120-OC)
Do średnicy Ø100 - Ø200 otwierany daszek.

DASZEK Z PODSTAWĄ WCISKANĄ



| Lp | Symbol | Średnica dolotowa | | | | | | | | | |
|----|-------------|-------------------|----------|----------|-----------|-----------|-----------|-----------|-----------|-----------|-----------|
| | | Ø100 | Ø110 | Ø120 | Ø130 | Ø140 | Ø150 | Ø160 | Ø180 | Ø200 | Ø250 |
| 1 | DA...-OC-PT | 53,00 zł | 54,00 zł | 56,00 zł | 56,00 zł | 57,00 zł | 57,00 zł | 60,00 zł | 63,00 zł | 65,00 zł | 98,00 zł |
| 2 | DA...-CH-PT | 85,00 zł | 87,00 zł | 94,00 zł | 102,00 zł | 105,00 zł | 112,00 zł | 120,00 zł | 135,00 zł | 150,00 zł | 210,00 zł |

... - średnica dolotowa (np. DA120-OC-PT)

DASZEK WYWIETRZNIKOWY



| Lp | Symbol | Średnica dolotowa | | | | | | | | | |
|----|----------|-------------------|----------|----------|----------|----------|----------|----------|----------|----------|-----------|
| | | Ø100 | Ø110 | Ø120 | Ø130 | Ø140 | Ø150 | Ø160 | Ø180 | Ø200 | Ø250 |
| 1 | DA...-OC | 23,00 zł | 23,00 zł | 24,00 zł | 25,00 zł | 25,00 zł | 26,00 zł | 27,00 zł | 30,00 zł | 32,00 zł | 49,00 zł |
| 2 | DA...-CH | 37,00 zł | 40,00 zł | 43,00 zł | 47,00 zł | 49,00 zł | 53,00 zł | 58,00 zł | 65,00 zł | 72,00 zł | 122,00 zł |

... - średnica dolotowa (np. DA120-OC)

DASZEK Z PUDEŁKA



| Lp | Symbol | Zakres średnic dolotowych | | | |
|----|-----------|---------------------------|-------------|-------------|-------------|
| | | Ø60 - Ø80 | Ø100 - Ø130 | Ø140 - Ø180 | Ø200 - Ø250 |
| 1 | DAP...-CH | 34,00 zł | 45,00 zł | 62,00 zł | 69,00 zł |

... - średnica dolotowa (np. DAP120-CH)

Materiał: OC - blacha ocynkowana, CH - blacha chromoniklowa 1.4301

WYWIETRZAK DACHOWY
CYLINDRYCZNY

| Lp | Symbol | Średnica dolotowa | | | | | | | | | | | |
|----|---------------|-------------------|-----------|-----------|-----------|-----------|-----------|-----------|-----------|-----------|-----------|-----------|-----------|
| | | Ø80 | Ø100 | Ø110 | Ø120 | Ø130 | Ø140 | Ø150 | Ø160 | Ø180 | Ø200 | Ø250 | Ø300 |
| 1 | WCG...-OC | 84,00 zł | 84,00 zł | 86,00 zł | 89,00 zł | 91,00 zł | 94,00 zł | 97,00 zł | 147,00 zł | 164,00 zł | 180,00 zł | 216,00 zł | 289,00 zł |
| 2 | WCG...-CH | 140,00 zł | 140,00 zł | 154,00 zł | 166,00 zł | 181,00 zł | 192,00 zł | 211,00 zł | 332,00 zł | 377,00 zł | 423,00 zł | 705,00 zł | 795,00 zł |
| 3 | WCG...-OC-B | 70,00 zł | 72,00 zł | 73,00 zł | 76,00 zł | 77,00 zł | 82,00 zł | 84,00 zł | 135,00 zł | 149,00 zł | 163,00 zł | 195,00 zł | 262,00 zł |
| 4 | WCG...-CH-B | 110,00 zł | 127,00 zł | 136,00 zł | 145,00 zł | 160,00 zł | 171,00 zł | 190,00 zł | 312,00 zł | 364,00 zł | 397,00 zł | 631,00 zł | 728,00 zł |
| 5 | WCG...-OC-B-K | 95,00 zł | 97,00 zł | 98,00 zł | 104,00 zł | 105,00 zł | 110,00 zł | 112,00 zł | 163,00 zł | 177,00 zł | 191,00 zł | 237,00 zł | 317,00 zł |
| 6 | WCG...-CH-B-K | 146,00 zł | 176,00 zł | 190,00 zł | 198,00 zł | 212,00 zł | 229,00 zł | 246,00 zł | 385,00 zł | 423,00 zł | 459,00 zł | 714,00 zł | 900,00 zł |
| 7 | WCG...-OC-PT | 96,00 zł | 98,00 zł | 101,00 zł | 104,00 zł | 107,00 zł | 110,00 zł | 112,00 zł | 155,00 zł | 178,00 zł | 195,00 zł | 234,00 zł | 311,00 zł |
| 8 | WCG...-CH-PT | 142,00 zł | 154,00 zł | 167,00 zł | 179,00 zł | 194,00 zł | 206,00 zł | 224,00 zł | 345,00 zł | 390,00 zł | 437,00 zł | 735,00 zł | 835,00 zł |

... - średnica dolotowa (np. WCG120-OC)
Do średnicy Ø100 - Ø200 otwierany daszek.

WYWIETRZAK CYLINDRYCZNY
WG BN-66/8865-13

| Lp | Symbol | Średnica dolotowa | | | | | | | |
|----|---------------|-------------------|-----------|-----------|-----------|-----------|-----------|-----------|-----------|
| | | Ø160 | Ø200 | Ø250 | Ø315 | Ø350 | Ø400 | Ø500 | Ø630 |
| 1 | WCG...-...-BN | 147,00 zł | 180,00 zł | 216,00 zł | 293,00 zł | 371,00 zł | 450,00 zł | 750,00 zł | 898,00 zł |

Materiał: blacha ocynkowana

WYWIETRZAK DACHOWY
TYPU H

| Lp | Symbol | Średnica dolotowa | | | | | | | | |
|----|--------------|-------------------|-----------|-----------|-----------|-----------|-----------|-----------|-----------|-----------|
| | | Ø100 | Ø110 | Ø120 | Ø130 | Ø140 | Ø150 | Ø160 | Ø180 | Ø200 |
| 1 | WHA...-OC | 126,00 zł | 128,00 zł | 129,00 zł | 130,00 zł | 132,00 zł | 134,00 zł | 137,00 zł | 167,00 zł | 196,00 zł |
| 2 | WHA...-CH | 224,00 zł | 228,00 zł | 231,00 zł | 250,00 zł | 252,00 zł | 270,00 zł | 283,00 zł | 441,00 zł | 598,00 zł |
| 3 | WHA...-OC-B | 114,00 zł | 116,00 zł | 117,00 zł | 118,00 zł | 120,00 zł | 122,00 zł | 125,00 zł | 160,00 zł | 180,00 zł |
| 4 | WHA...-CH-B | 204,00 zł | 208,00 zł | 210,00 zł | 225,00 zł | 231,00 zł | 247,00 zł | 261,00 zł | 406,00 zł | 550,00 zł |
| 5 | WHA...-OC-PT | 138,00 zł | 140,00 zł | 141,00 zł | 142,00 zł | 144,00 zł | 146,00 zł | 149,00 zł | 178,00 zł | 209,00 zł |
| 6 | WHA...-CH-PT | 240,00 zł | 244,00 zł | 247,00 zł | 258,00 zł | 268,00 zł | 284,00 zł | 297,00 zł | 456,00 zł | 614,00 zł |

... - średnica dolotowa (np. WHA 120-OC)

PRZEDŁUŻENIE KIMINOWE
OKRĄGŁE

| Lp | Symbol | Średnica dolotowa D [mm] | | | | | | | | |
|----|---------------|--------------------------|-----------|-----------|-----------|-----------|-----------|-----------|-----------|-----------|
| | | Ø120 | Ø130 | Ø140 | Ø150 | Ø160 | Ø180 | Ø200 | Ø250 | Ø300 |
| 1 | PKO.../250-Ż8 | 71,00 zł | 74,00 zł | 76,00 zł | 87,00 zł | 87,00 zł | 93,00 zł | 110,00 zł | 158,00 zł | 186,00 zł |
| 2 | PKO.../500-Ż8 | 96,00 zł | 101,00 zł | 105,00 zł | 115,00 zł | 121,00 zł | 131,00 zł | 152,00 zł | 210,00 zł | 248,00 zł |

... - średnica dolotowa (np. PKO120/250-Ż8)
Ż8 - blacha żaroodporna 1.4828 grubość 0,8 mm
Wyrób wykonywany na indywidualne zamówienie Klienta

PRZEDŁUŻENIE KIMINOWE
PROSTOKĄTNE

| Lp | Symbol | Przekrój A x B [mm] | | | | |
|----|-------------------|---------------------|-----------|-----------|-----------|-----------|
| | | 140x140 | 140x200 | 140x270 | 200x200 | 270x270 |
| 1 | PKK...x.../250-Ż8 | 110,00 zł | 125,00 zł | 143,00 zł | 141,00 zł | 181,00 zł |
| 2 | PKK...x.../500-Ż8 | 155,00 zł | 179,00 zł | 208,00 zł | 205,00 zł | 267,00 zł |

... - przekrój AxB (np. PKK140x140/250-Ż8)
Ż8 - blacha żaroodporna 1.4828 grubość 0,8 mm
Wyrób wykonywany na indywidualne zamówienie Klienta

PRZEDŁUŻENIE KOMINOWE
PROSTOKĄTNE Z DASZKIEM

| Lp | Symbol | Przekrój A x B [mm] | | | | |
|----|--------------------|---------------------|-----------|-----------|-----------|-----------|
| | | 140x140 | 140x200 | 140x270 | 200x200 | 270x270 |
| 1 | PKKD...x.../250-Ż8 | 200,00 zł | 225,00 zł | 256,00 zł | 255,00 zł | 328,00 zł |
| 2 | PKKD...x.../500-Ż8 | 245,00 zł | 280,00 zł | 321,00 zł | 319,00 zł | 415,00 zł |

... - przekrój AxB (np. PKKD140x140/250-Ż8)
 Ż8 - blacha żaroodporna 1.4828 grubość 0,8 mm
 Wyrób wykonywany na indywidualne zamówienie Klienta

PIERŚCIENIOWA NASADA
KANALIZACYJNA

| Lp | Symbol | Średnica dolotowa D [mm] | | | | | | | | |
|----|-------------|--------------------------|-----------|-----------|-----------|-----------|-----------|-----------|-----------|-----------|
| | | Ø80 | Ø100 | Ø110 | Ø120 | Ø130 | Ø140 | Ø150 | Ø160 | Ø200 |
| 1 | PNK...-CH | 210,00 zł | 230,00 zł | 250,00 zł | 270,00 zł | 300,00 zł | 310,00 zł | 340,00 zł | 380,00 zł | 450,00 zł |
| 2 | PNK...-CH-B | 190,00 zł | 200,00 zł | 220,00 zł | 240,00 zł | 260,00 zł | 270,00 zł | 290,00 zł | 330,00 zł | 390,00 zł |

... - średnica dolotowa (np. PNK80-CH)
 CH - blacha chromoniklowa 1.4301
 Wyrób wykonywany na indywidualne zamówienie Klienta

CZERPNIĄ GRUNTOWEGO
WYMIENNIKA CIEPŁA

| Lp | Symbol | Średnica dolotowa D [mm] | | | | | | |
|----|--------------|--------------------------|-----------|-------------|----------|-------------|-------------|-------------|
| | | Ø160 | Ø200 | Ø250 | Ø300 | Ø350 | Ø400 | Ø500 |
| 1 | GWC...-CH-4N | 850,00 zł | 950,00 zł | 1 400,00 zł | 1 650,00 | 2 150,00 zł | 3 500,00 zł | 4 000,00 zł |

... - średnica dolotowa (np. GWC200-CH-4N)
 CH - blacha chromoniklowa 1.4301-4N [szlif: 2B (mat), BA (lustro)]
 Wyrób wykonywany na indywidualne zamówienie Klienta



| Lp | Ilość rur | Grubość blachy ≠ 0,5 mm | | | | | Grubość blachy ≠ 0,6 mm | | | | | Grubość blachy ≠ 0,8 mm | | | Grubość blachy ≠ 1,0 mm | | | |
|----|-----------|-------------------------|---------------------|----------------------|----------------------|----------------------|-------------------------|----------------------|----------------------|----------------------|----------------------|-------------------------|----------------------|----------------------|-------------------------|----------------------|----------------------|----------------------|
| | | Ø80 | Ø110 | Ø120 | Ø130 | Ø140 | Ø150 | Ø160 | Ø180 | Ø200 | Ø225 | Ø250 | Ø300 | Ø350 | Ø400 | Ø450 | Ø500 | |
| 1 | 4 szt | 514,60 zł 4,4 m | 577,50 zł 4,4 m | 610,20 zł 4,4 m | 640,10 zł 4,4 m | 666,10 zł 4,4 m | 742,80 zł 4,5 m | 795,20 zł 4,5 m | 837,30 zł 4,5 m | 926,80 zł 4,5 m | 1023,40 zł 4,7 m | 1195,00 zł 4,7 m | 1683,00 zł 4,7 m | 2007,10 zł 4,8 m | 2328,00 zł 5,0 m | 3118,50 zł 5,1 m | 3725,40 zł 5,2 m | 4205,50 zł 5,3 m |
| 2 | 5 szt | 568,20 zł 5,3 m | 643,20 zł 5,4 m | 682,40 zł 5,4 m | 717,40 zł 5,4 m | 747,40 zł 5,4 m | 837,20 zł 5,4 m | 896,60 zł 5,4 m | 944,70 zł 5,4 m | 1049,30 zł 5,5 m | 1158,10 zł 5,6 m | 1346,00 zł 5,7 m | 1862,40 zł 5,8 m | 2220,30 zł 5,9 m | 2589,30 zł 6,0 m | 3161,70 zł 6,1 m | 4059,40 zł 6,2 m | 4576,40 zł 6,2 m |
| 3 | 6 szt | 621,80 zł 6,3 m | 708,90 zł 6,3 m | 754,60 zł 6,3 m | 794,70 zł 6,3 m | 828,70 zł 6,3 m | 931,60 zł 6,4 m | 998,10 zł 6,4 m | 1052,10 zł 6,4 m | 1171,80 zł 6,4 m | 1292,80 zł 6,6 m | 1497,00 zł 6,6 m | 2074,60 zł 6,6 m | 2472,90 zł 6,7 m | 2882,30 zł 6,8 m | 4031,60 zł 6,9 m | 4524,50 zł 7,1 m | 5093,40 zł 7,2 m |
| 4 | 7 szt | 675,40 zł 7,2 m | 774,60 zł 7,2 m | 826,90 zł 7,2 m | 872,00 zł 7,2 m | 910,00 zł 7,2 m | 1026,10 zł 7,3 m | 1099,50 zł 7,3 m | 1159,60 zł 7,3 m | 1294,20 zł 7,3 m | 1427,50 zł 7,5 m | 1647,90 zł 7,5 m | 2286,90 zł 7,6 m | 2725,50 zł 7,7 m | 3175,20 zł 7,8 m | 4446,50 zł 7,9 m | 4989,60 zł 8,0 m | 5610,30 zł 8,1 m |
| 5 | 8 szt | 729,00 zł 8,1 m | 840,30 zł 8,2 m | 899,10 zł 8,2 m | 949,30 zł 8,2 m | 991,30 zł 8,2 m | 1120,50 zł 8,2 m | 1200,90 zł 8,2 m | 1267,00 zł 8,2 m | 1416,70 zł 8,3 m | 1562,20 zł 8,5 m | 1798,90 zł 8,5 m | 2499,10 zł 8,5 m | 2978,00 zł 8,6 m | 3468,10 zł 8,7 m | 4861,30 zł 8,8 m | 5454,70 zł 8,9 m | 6127,30 zł 9,1 m |
| 6 | 9 szt | 782,60 zł 9,1 m | 906,10 zł 9,1 m | 971,30 zł 9,1 m | 1026,60 zł 9,1 m | 1072,60 zł 9,1 m | 1214,90 zł 9,2 m | 1302,40 zł 9,2 m | 1374,50 zł 9,2 m | 1539,20 zł 9,2 m | 1696,80 zł 9,4 m | 1949,80 zł 9,4 m | 2711,30 zł 9,4 m | 3230,60 zł 9,6 m | 3761,00 zł 9,7 m | 5276,20 zł 9,8 m | 5919,80 zł 9,9 m | 6644,20 zł 10, m |
| 7 | 10 szt | 834,20 zł 10,0 m | 971,80 zł 10,1 m | 1043,50 zł 10,1 m | 1103,90 zł 10,1 m | 1153,90 zł 10,1 m | 1309,40 zł 10,1 m | 1403,80 zł 10,1 m | 1481,90 zł 10,1 m | 1661,70 zł 10,2 m | 1831,50 zł 10,3 m | 2100,80 zł 10,3 m | 2923,50 zł 10,4 m | 3483,20 zł 10,5 m | 4053,90 zł 10,6 m | 5691,10 zł 10,7 m | 6384,90 zł 10,8 m | 7161,20 zł 10,9 m |
| | | cena netto | | | | | | | | | | | | | | | | |
| | | wysokość kolumny [m] | | | | | | | | | | | | | | | | |

W skład zestawu wchodzi:
 Trójnik 90, Element wyczystkowy, Drzwiczki, Daszek kominowy, Płyta dachowa,
 Kominarz przeciwdeszczowy, Miska z odpływem,
 Rura prosta 1000 mm - ilość zgodna z wartością z kolumny 2 w tabeli

Max. temperatura pracy 450°C
 Materiał: 1,4404 wg DIN 17441
 Rury spawane plazmowo
 Połączenia kielichowe (60 mm)
 Gwarancja 5 lat



1450

System Wkładów Kominowych <SWK> jest stosowany do ceramicznych przewodów kominowych w budownictwie mieszkaniowym i produkowany jest w zakresie średnic DN 80 do DN 500.
 System przeznaczony jest do odprowadzania spalin z urządzeń opalanych gazem, olejem opałowym lub peletem.

| Lp | Nazwa elementu | Oznaczenie | Grubość blachy ≠ 0,5 mm | | | | | | | | Grubość blachy ≠ 0,6 mm | | | | | | | |
|----|-------------------------------------|-------------------|-------------------------|----------|----------|-----------|-----------|-----------|-----------|-----------|-------------------------|-----------|-----------|-----------|-----------|-----------|-----------|-----------|
| | | | Ø80 | Ø100 | Ø110 | Ø120 | Ø130 | Ø140 | Ø150 | Ø160 | Ø180 | Ø200 | Ø225 | Ø250 | Ø350 | Ø400 | Ø450 | Ø500 |
| 1 | Rura prosta 1000 [mm] | RP.../1000-CH... | 53,60 zł | 65,70 zł | 72,20 zł | 77,30 zł | 81,30 zł | 94,40 zł | 101,40 zł | 107,40 zł | 122,50 zł | 134,70 zł | 151,00 zł | 179,40 zł | 213,20 zł | 261,30 zł | 298,20 zł | 370,90 zł |
| 2 | Rura prosta 500 [mm] | RP.../500-CH... | 32,40 zł | 39,00 zł | 42,60 zł | 46,20 zł | 49,30 zł | 53,00 zł | 56,80 zł | 60,00 zł | 67,00 zł | 73,40 zł | 82,00 zł | 92,20 zł | 109,10 zł | 126,00 zł | 143,50 zł | 177,80 zł |
| 3 | Rura prosta 250 [mm] | RP.../250-CH... | 25,80 zł | 29,60 zł | 30,30 zł | 31,70 zł | 32,80 zł | 36,10 zł | 38,40 zł | 40,40 zł | 44,70 zł | 48,70 zł | 54,10 zł | 59,40 zł | 67,70 zł | 80,10 zł | 90,70 zł | 111,70 zł |
| 4 | Trójnik 90° | TR.../90-CH... | 57,40 zł | 61,50 zł | 63,10 zł | 67,70 zł | 72,90 zł | 82,70 zł | 86,20 zł | 92,60 zł | 106,90 zł | 121,40 zł | 148,10 zł | 168,90 zł | 216,50 zł | 270,80 zł | 349,30 zł | 490,70 zł |
| 5 | Trójnik 45° | TR.../45-CH... | 79,90 zł | 86,60 zł | 94,00 zł | 102,00 zł | 104,10 zł | 116,90 zł | 127,30 zł | 136,10 zł | 156,20 zł | 176,30 zł | 211,30 zł | 241,70 zł | 312,40 zł | 391,30 zł | 488,00 zł | 699,80 zł |
| 6 | Element wyczystkowy | WC...-CH... | 67,20 zł | 71,80 zł | 74,20 zł | 76,80 zł | 78,80 zł | 91,70 zł | 94,60 zł | 99,10 zł | 106,70 zł | 117,00 zł | 124,00 zł | 144,00 zł | 167,20 zł | 187,90 zł | 228,50 zł | 245,80 zł |
| 7 | Przedłużenie gardzieli wyczystki | PWJ...-CH6 | | L=200 | 48,70 zł | | | | | | | | | | | | | |
| 8 | Drzwiczki o wym. 125x185 [mm] | DW125x185-X | | | | | | | | | 51,00 zł | | | | | | | |
| 9 | Rura prosta z uchwytnymi montaż. | RU.../1000-CH... | 64,00 zł | 76,00 zł | 83,00 zł | 88,00 zł | 92,00 zł | 105,00 zł | 112,00 zł | 118,00 zł | 133,00 zł | 145,00 zł | 161,00 zł | 190,00 zł | 224,00 zł | 272,00 zł | 309,00 zł | 381,00 zł |
| 10 | Daszek kominowy | DK...-CH... | 37,30 zł | 38,60 zł | 39,30 zł | 40,00 zł | 41,50 zł | 43,50 zł | 51,40 zł | 52,00 zł | 53,30 zł | 57,50 zł | 96,70 zł | 111,30 zł | 140,60 zł | 173,80 zł | 199,90 zł | 234,50 zł |
| 11 | Płyta dachowa | PD...-X | 29,20 zł | 30,10 zł | 30,40 zł | 30,80 zł | 31,10 zł | 31,50 zł | 37,20 zł | 37,40 zł | 38,20 zł | 49,50 zł | 59,00 zł | 83,80 zł | 99,00 zł | 115,40 zł | 159,40 zł | 204,60 zł |
| 12 | Kolnierz przeciwdeszczowy | KPD...-X | 22,00 zł | 23,20 zł | 23,80 zł | 24,30 zł | 24,90 zł | 25,50 zł | 26,00 zł | 26,60 zł | 27,70 zł | 28,80 zł | 33,10 zł | 34,70 zł | 38,10 zł | 41,40 zł | 44,60 zł | 51,40 zł |
| 13 | Miska z odpływem | MS...-CH | 36,20 zł | 38,40 zł | 39,40 zł | 40,20 zł | 40,40 zł | 41,50 zł | 43,10 zł | 48,80 zł | 53,20 zł | 59,40 zł | 79,40 zł | 87,80 zł | 100,90 zł | 119,60 zł | 140,30 zł | 162,90 zł |
| 14 | Miska z syfonem | MSF...-CH | 46,20 zł | 48,40 zł | 49,40 zł | 50,20 zł | 50,60 zł | 51,50 zł | 53,10 zł | 58,80 zł | 63,20 zł | 69,40 zł | 89,40 zł | 97,80 zł | 110,90 zł | 129,60 zł | 150,30 zł | 172,90 zł |
| 15 | Miska z odpływem pionowym | MS...-CH-P | 36,20 zł | 38,40 zł | 39,40 zł | 40,20 zł | 40,60 zł | 41,50 zł | 43,10 zł | 48,80 zł | 53,20 zł | 59,40 zł | 79,40 zł | 87,80 zł | 100,90 zł | 119,60 zł | 140,30 zł | 162,90 zł |
| 16 | Podpora pośrednia | PP...-CH... | 46,20 zł | 50,10 zł | 52,20 zł | 54,00 zł | 56,00 zł | 63,00 zł | 72,90 zł | 74,80 zł | 79,00 zł | 84,00 zł | 100,00 zł | 132,10 zł | 157,40 zł | 201,60 zł | 252,70 zł | 325,50 zł |
| 17 | Obiektowa ustalająca | OU...-X | 20,90 zł | 23,00 zł | 23,00 zł | 23,00 zł | 23,00 zł | 24,20 zł | 24,20 zł | 24,20 zł | 25,40 zł | 26,60 zł | 29,00 zł | 31,50 zł | 37,50 zł | 39,90 zł | 41,10 zł | 42,40 zł |
| 18 | Rura teleskopowa 2x250mm | RT.../Zx250-CH... | 81,70 zł | 87,10 zł | 90,60 zł | 93,50 zł | 95,60 zł | 102,10 zł | 106,80 zł | 110,80 zł | 119,50 zł | 127,50 zł | 138,10 zł | 148,80 zł | 169,50 zł | 190,10 zł | 211,50 zł | 253,50 zł |
| 19 | Redukcje (rozszczepiane) | RD...-CH...-R/... | | | | | | | | | | | | | | | | |
| 20 | Redukcje (segmentowe) | RD...-CH...-S/... | | | | | | | | | | | | | | | | |
| 21 | Kolano stałe 90° z rewizją | KS.../90-CH... | 84,50 zł | 87,40 zł | 90,20 zł | 93,60 zł | 95,80 zł | 104,70 zł | 108,50 zł | 115,90 zł | 126,40 zł | 132,90 zł | 151,20 zł | 178,80 zł | 212,90 zł | 258,10 zł | 285,90 zł | 342,30 zł |
| 22 | Kolano stałe 90° | KS.../90-CH... | 54,50 zł | 57,40 zł | 60,20 zł | 63,60 zł | 65,80 zł | 74,70 zł | 78,50 zł | 85,90 zł | 96,40 zł | 102,90 zł | 121,20 zł | 148,80 zł | 182,90 zł | 228,10 zł | 255,90 zł | 343,10 zł |
| 23 | Kolano stałe 45° (lub 30°) | KS.../...-CH... | 40,60 zł | 44,20 zł | 46,40 zł | 49,70 zł | 51,10 zł | 53,10 zł | 57,60 zł | 59,70 zł | 64,70 zł | 69,30 zł | 84,20 zł | 88,20 zł | 113,30 zł | 145,70 zł | 167,10 zł | 223,90 zł |
| 24 | Złączka mułowa | ZMU...-CH... | 25,50 zł | 27,70 zł | 28,20 zł | 29,00 zł | 29,70 zł | 31,60 zł | 33,00 zł | 34,20 zł | 36,80 zł | 39,20 zł | 42,40 zł | 45,60 zł | 51,80 zł | 58,00 zł | 64,40 zł | 77,00 zł |
| 25 | Złączka nypłowa | ZNY...-CH... | 16,00 zł | 18,00 zł | 18,50 zł | 19,00 zł | 20,00 zł | 22,00 zł | 23,00 zł | 24,00 zł | 27,00 zł | 29,00 zł | 32,00 zł | 36,00 zł | 42,00 zł | 48,00 zł | 54,00 zł | 67,00 zł |
| 26 | Kolano nastawne 0 - 90° z uszczelką | KNU.../90-CH... | 60,00 zł | 64,00 zł | 69,00 zł | 74,00 zł | 77,00 zł | - | - | - | - | - | - | - | - | - | - | - |
| 27 | Rozeta | ROZ...-CH | 11,60 zł | 12,30 zł | 13,60 zł | 13,90 zł | 14,30 zł | 14,90 zł | 15,70 zł | 17,00 zł | 18,10 zł | 18,80 zł | 19,70 zł | 21,00 zł | 25,20 zł | 29,50 zł | 36,00 zł | 55,00 zł |
| 28 | Zaslepka trójnika | ZT...-CH... | 20,80 zł | 22,30 zł | 22,90 zł | 23,60 zł | 24,30 zł | 26,90 zł | 27,60 zł | 28,40 zł | 30,00 zł | 32,60 zł | 37,00 zł | 37,00 zł | 41,30 zł | 42,80 zł | 48,20 zł | 89,20 zł |
| 29 | Rura z króćcem pomiarowym 1/2" | ROP...-CH...-1/2 | | | | | | | | | | | | | | | | |
| 30 | Rura z króćcem pomiarowym M64 | ROP...-CH...-64 | | | | | | | | | | | | | | | | |

... - średnica wkładu kominowego, grubość blachy (lub wersja wykonania

Zalecane grubości blach: (80 - 130 ≠ 0,5), (140 - 225 ≠ 0,6), (250 - 350 ≠ 0,8), (400 - 500 ≠ 1,0)



| Lp | Nazwa elementu | Oznaczenie | Grubość blachy ≠ 0,8 mm | | | | | | | | | | | | | | | | |
|----|--------------------------------------|----------------------|-------------------------|-----------|-----------|-----------|-----------|-----------|-----------|-----------|-----------|-----------|-----------|-----------|-----------|-----------|-----------|-----------|-----------|
| | | | Ø80 | Ø100 | Ø110 | Ø120 | Ø130 | Ø140 | Ø150 | Ø160 | Ø180 | Ø200 | Ø225 | Ø250 | Ø300 | Ø350 | Ø400 | Ø450 | Ø500 |
| 1 | Rura prosta 1000 [mm] | RP.../1000-CH8 | - | 88,60 zł | 97,70 zł | 106,80 zł | 114,60 zł | 121,10 zł | 130,20 zł | 138,00 zł | 154,90 zł | 170,60 zł | 191,40 zł | 212,20 zł | 252,60 zł | 292,90 zł | 334,60 zł | 374,90 zł | 416,60 zł |
| 2 | Rura prosta 500 [mm] | RP.../500-CH8 | - | 51,90 zł | 57,00 zł | 62,00 zł | 66,40 zł | 70,00 zł | 75,10 zł | 79,40 zł | 88,80 zł | 97,50 zł | 109,10 zł | 114,20 zł | 135,50 zł | 156,80 zł | 178,70 zł | 200,00 zł | 221,90 zł |
| 3 | Rura prosta 250 [mm] | RP.../250-CH8 | - | 34,40 zł | 37,40 zł | 40,50 zł | 43,10 zł | 45,30 zł | 48,30 zł | 51,00 zł | 56,60 zł | 61,90 zł | 68,80 zł | 75,80 zł | 89,40 zł | 102,90 zł | 116,80 zł | 130,40 zł | 144,30 zł |
| 4 | Trójnik 90° | TR.../90-CH8 | - | 78,40 zł | 84,10 zł | 90,70 zł | 96,10 zł | 105,10 zł | 112,30 zł | 121,00 zł | 140,50 zł | 160,20 zł | 195,30 zł | 223,80 zł | 288,90 zł | 363,00 zł | 465,80 zł | 557,10 zł | 659,30 zł |
| 5 | Trójnik 45° | TR.../45-CH8 | - | 100,30 zł | 110,30 zł | 121,30 zł | 130,70 zł | 138,60 zł | 151,70 zł | 163,00 zł | 188,70 zł | 214,20 zł | 257,60 zł | 296,30 zł | 386,60 zł | 487,50 zł | 609,20 zł | 735,90 zł | 880,00 zł |
| 6 | Element wyczystkowy | WC...-CH8 | - | 100,90 zł | 104,50 zł | 108,50 zł | 111,80 zł | 116,70 zł | 120,70 zł | 124,20 zł | 131,30 zł | 143,90 zł | 156,40 zł | 177,90 zł | 207,40 zł | 227,80 zł | 262,20 zł | 283,90 zł | 306,40 zł |
| 7 | Przedłużenie gardzieli wyczystki | PW.../-CH8 | - | L=200 | 61,90 zł | L=300 | 86,20 zł | L=500 | 121,90 zł | L=1000 | 213,20 zł | | | | | | | | |
| 8 | Drzwiczki o wym. 125x185 [mm] | DW125x185-X | - | 99,00 zł | 108,00 zł | 117,00 zł | 125,00 zł | 132,00 zł | 141,00 zł | 148,00 zł | 165,00 zł | 181,00 zł | 202,00 zł | 223,00 zł | 263,00 zł | 303,00 zł | 345,00 zł | 385,00 zł | 427,00 zł |
| 9 | Rura prosta z uchwytemi montaż. | RU.../1000-CH8 | - | 51,00 zł | 55,40 zł | 59,60 zł | 66,50 zł | 67,70 zł | 78,60 zł | 82,30 zł | 93,00 zł | 107,50 zł | 120,80 zł | 142,30 zł | 181,30 zł | 225,30 zł | 228,30 zł | 231,50 zł | 272,50 zł |
| 10 | Daszek kominowy | DK...-CH8 | - | 30,10 zł | 30,40 zł | 30,80 zł | 31,10 zł | 31,50 zł | 37,20 zł | 37,40 zł | 38,20 zł | 49,50 zł | 59,00 zł | 83,80 zł | 99,00 zł | 115,40 zł | 159,40 zł | 181,00 zł | 204,60 zł |
| 11 | Płyta dachowa | PD...-X | - | 23,20 zł | 23,80 zł | 24,30 zł | 24,90 zł | 25,50 zł | 26,00 zł | 26,60 zł | 27,70 zł | 28,80 zł | 33,10 zł | 34,70 zł | 38,10 zł | 41,40 zł | 44,60 zł | 47,90 zł | 51,40 zł |
| 12 | Kolnierz przeciwdeszczowy | KPD...-X | - | 38,40 zł | 39,40 zł | 40,20 zł | 40,60 zł | 41,50 zł | 43,10 zł | 48,80 zł | 53,20 zł | 59,40 zł | 79,40 zł | 87,80 zł | 91,90 zł | 100,90 zł | 119,60 zł | 140,30 zł | 162,90 zł |
| 13 | Miska z odpływem | MS...-CH | - | 48,40 zł | 49,40 zł | 50,20 zł | 50,60 zł | 51,50 zł | 53,10 zł | 58,80 zł | 63,20 zł | 69,40 zł | 89,40 zł | 97,80 zł | 101,90 zł | 110,90 zł | 129,60 zł | 150,30 zł | 172,90 zł |
| 14 | Miska z syfonem | MSF...-CH | - | 38,40 zł | 39,40 zł | 40,20 zł | 40,60 zł | 41,50 zł | 43,10 zł | 48,80 zł | 53,20 zł | 59,40 zł | 79,40 zł | 87,80 zł | 91,90 zł | 100,90 zł | 119,60 zł | 140,30 zł | 162,90 zł |
| 15 | Miska z odpływem pionowym | MS...-CH-P | - | 65,00 zł | 68,10 zł | 70,70 zł | 73,60 zł | 76,30 zł | 88,90 zł | 91,30 zł | 96,80 zł | 103,80 zł | 124,00 zł | 168,40 zł | 201,60 zł | 259,70 zł | 325,70 zł | 373,70 zł | 421,70 zł |
| 16 | Podpora pośrednia | PP...-CH8 | - | 23,00 zł | 23,00 zł | 23,00 zł | 23,00 zł | 24,20 zł | 24,20 zł | 24,20 zł | 25,40 zł | 26,60 zł | 29,00 zł | 31,50 zł | 37,50 zł | 39,90 zł | 41,10 zł | 42,40 zł | 43,60 zł |
| 17 | Obiektowa ustalająca | OU...-X | - | 98,70 zł | 104,90 zł | 111,00 zł | 116,20 zł | 120,60 zł | 126,70 zł | 131,90 zł | 143,30 zł | 153,70 zł | 167,70 zł | 181,70 zł | 208,70 zł | 235,80 zł | 263,70 zł | 290,70 zł | 318,70 zł |
| 18 | Rura teleskopowa 2x250mm | RT.../2x250-CH8 | - | 108,70 zł | 114,30 zł | 119,50 zł | 122,60 zł | 129,70 zł | 133,10 zł | 139,10 zł | 148,50 zł | 157,10 zł | 181,50 zł | 211,00 zł | 248,30 zł | 320,40 zł | 353,20 zł | 425,30 zł | 464,70 zł |
| 19 | Redukcja (rozpeczętowanie) | RD.../...-CH8-R/... | - | 78,70 zł | 84,30 zł | 89,50 zł | 92,60 zł | 99,70 zł | 103,10 zł | 109,10 zł | 118,50 zł | 127,10 zł | 151,50 zł | 181,00 zł | 218,30 zł | 290,40 zł | 323,20 zł | 395,30 zł | 434,70 zł |
| 20 | Redukcja (segmentowa) | RD.../...-CH8-S/... | - | 51,60 zł | 54,70 zł | 57,80 zł | 60,70 zł | 63,30 zł | 67,90 zł | 70,50 zł | 76,90 zł | 82,80 zł | 99,50 zł | 103,80 zł | 131,50 zł | 163,20 zł | 187,20 zł | 231,20 zł | 253,80 zł |
| 21 | Kolano stałe 90° z rewizją | KSr.../90-CH8 | - | 115,00 zł | 119,00 zł | 122,60 zł | 119,00 zł | 119,00 zł | 133,00 zł | 142,00 zł | 153,00 zł | 163,00 zł | 182,00 zł | 203,00 zł | - | - | - | - | - |
| 22 | Kolano stałe 90° | KS.../90-CH8 | - | 70,00 zł | 73,00 zł | 77,00 zł | 73,00 zł | 73,00 zł | 80,00 zł | 83,00 zł | 91,00 zł | 96,00 zł | 107,00 zł | 117,00 zł | - | - | - | - | - |
| 23 | Kolano stałe 45° lub 30° | KS.../-CH8 | - | 12,30 zł | 13,60 zł | 13,90 zł | 14,30 zł | 14,90 zł | 15,70 zł | 17,00 zł | 18,10 zł | 18,80 zł | 19,70 zł | 21,00 zł | 25,20 zł | 29,50 zł | 36,00 zł | 48,00 zł | 55,00 zł |
| 24 | Kol.nast. z opaskami i rewizją 0-90° | KNSr.../90-CH8-3seg. | - | - | - | - | - | - | - | - | - | - | - | - | - | - | - | - | - |
| 25 | Kolano nastawne z opaską 0-45° | KNS.../45-CH8 | - | - | - | - | - | - | - | - | - | - | - | - | - | - | - | - | - |
| 26 | Rozeta | ROZ...-CH | - | 12,30 zł | 13,60 zł | 13,90 zł | 14,30 zł | 14,90 zł | 15,70 zł | 17,00 zł | 18,10 zł | 18,80 zł | 19,70 zł | 21,00 zł | 25,20 zł | 29,50 zł | 36,00 zł | 48,00 zł | 55,00 zł |

... - średnica wkładu kominowego, grubość blachy lub wersja wykonania

Zalecane grubości blach: Ø80 - 130 ≠ 0,5), (140 - 225 ≠ 0,6), (250 - 350 ≠ 0,8), (400 - 500 ≠ 1,0)

Systemy kominowe SWK jest stosowany do ceramicznych przewodów kominowych w budownictwie mieszkaniowym i produkowany jest w zakresie średnic DN 80 do DN 500. System przeznaczony jest do odprowadzania spalin z urządzeń opalanych gazem, olejem opałowym lub peletem.

Max. temperatura pracy 450°C
Materiał: 1.4404 wg DIN 17441
Rury spawane plazmowo
Połączenia klejowe (60 mm)
Gwarancja 5 lat



1450

| Lp | Nazwa elementu | Oznaczenie | Grubość blachy ≠ 1,0 mm | | | | | | | | | | | | | | | | |
|----|--------------------------------------|---------------------|-------------------------|-------|----------|-----------|-----------|-----------|-----------|-----------|-----------|-----------|-----------|-----------|-----------|-----------|-----------|-----------|------------|
| | | | Ø80 | Ø100 | Ø110 | Ø120 | Ø130 | Ø140 | Ø150 | Ø160 | Ø180 | Ø200 | Ø225 | Ø250 | Ø300 | Ø350 | Ø400 | Ø450 | Ø500 |
| 1 | Rura prosta 1000 [mm] | RP.../1000-CH1 | - | - | - | 131,30 zł | 141,00 zł | 149,10 zł | 160,50 zł | 170,20 zł | 191,30 zł | 210,70 zł | 236,60 zł | 262,60 zł | 312,80 zł | 363,00 zł | 414,90 zł | 465,10 zł | 517,00 zł |
| 2 | Rura prosta 500 [mm] | RP.../500-CH1 | - | - | - | 75,70 zł | 81,10 zł | 85,60 zł | 91,90 zł | 97,30 zł | 109,10 zł | 119,90 zł | 134,30 zł | 148,70 zł | 176,70 zł | 204,70 zł | 225,00 zł | 252,00 zł | 279,80 zł |
| 3 | Rura prosta 250 [mm] | RP.../250-CH1 | - | - | - | 47,60 zł | 50,80 zł | 53,50 zł | 57,20 zł | 60,40 zł | 67,30 zł | 73,60 zł | 82,10 zł | 90,60 zł | 107,10 zł | 123,60 zł | 147,10 zł | 164,30 zł | 182,10 zł |
| 4 | Trójnik 90° | TR.../90-CH1 | - | - | - | 117,00 zł | 127,30 zł | 139,50 zł | 149,60 zł | 161,80 zł | 188,20 zł | 204,60 zł | 242,60 zł | 279,10 zł | 362,20 zł | 456,70 zł | 583,00 zł | 699,50 zł | 829,90 zł |
| 5 | Trójnik 45° | TR.../45-CH1 | - | - | - | 154,60 zł | 167,10 zł | 178,00 zł | 195,90 zł | 211,00 zł | 245,90 zł | 280,40 zł | 337,70 zł | 390,20 zł | 512,80 zł | 649,10 zł | 812,90 zł | 984,50 zł | 1179,70 zł |
| 6 | Element wyczystkowy | WC...-CH1 | - | - | - | 160,40 zł | 165,50 zł | 169,50 zł | 175,50 zł | 180,60 zł | 191,10 zł | 201,20 zł | 214,10 zł | 227,70 zł | 253,10 zł | 278,80 zł | 305,30 zł | 330,70 zł | 357,30 zł |
| 7 | Przedłużenie gardzieli wyczystki | PW.../-CH1 | - | L=200 | 73,60 zł | - | - | - | - | - | - | - | - | - | - | - | - | - | - |
| 8 | Drzwiczki o wym. 125x185 [mm] | DW125x185-X | - | - | - | 142,00 zł | 151,00 zł | 160,00 zł | 171,00 zł | 181,00 zł | 202,00 zł | 221,00 zł | 247,00 zł | 273,00 zł | 323,00 zł | 373,00 zł | 425,00 zł | 476,00 zł | 527,00 zł |
| 9 | Rura prosta z uchwytem i montaż. | RU.../1000-CH1 | - | - | - | 70,60 zł | 79,20 zł | 82,00 zł | 93,30 zł | 98,00 zł | 111,30 zł | 129,30 zł | 146,80 zł | 172,40 zł | 221,00 zł | 275,80 zł | 279,50 zł | 283,50 zł | 334,50 zł |
| 10 | Daszek kominowy | DK...-CH1 | - | - | - | 30,80 zł | 31,10 zł | 31,50 zł | 37,20 zł | 37,40 zł | 38,20 zł | 49,50 zł | 59,00 zł | 83,80 zł | 99,00 zł | 115,40 zł | 159,40 zł | 181,00 zł | 204,60 zł |
| 11 | Płyta dachowa | PD...-X | - | - | - | 24,30 zł | 24,90 zł | 25,50 zł | 26,00 zł | 26,60 zł | 27,70 zł | 28,80 zł | 33,10 zł | 34,70 zł | 38,10 zł | 41,40 zł | 44,60 zł | 47,90 zł | 51,40 zł |
| 12 | Kolnierz przeciwdeszczowy | KPD...-X | - | - | - | 40,20 zł | 40,60 zł | 41,50 zł | 43,10 zł | 43,10 zł | 48,80 zł | 59,40 zł | 79,40 zł | 87,80 zł | 91,90 zł | 100,90 zł | 119,60 zł | 140,30 zł | 162,90 zł |
| 13 | Miska z odpływem | MS...-CH | - | - | - | 50,20 zł | 50,40 zł | 51,50 zł | 53,10 zł | 58,80 zł | 63,20 zł | 69,40 zł | 89,40 zł | 97,80 zł | 101,90 zł | 110,90 zł | 129,60 zł | 150,30 zł | 172,90 zł |
| 14 | Miska z syfonem | MSF...-CH | - | - | - | 40,20 zł | 40,60 zł | 41,50 zł | 43,10 zł | 48,80 zł | 53,20 zł | 59,40 zł | 79,40 zł | 87,80 zł | 91,90 zł | 100,90 zł | 119,60 zł | 140,30 zł | 162,90 zł |
| 15 | Miska z odpływem pionowym | MS...-CH-P | - | - | - | 84,20 zł | 87,80 zł | 91,20 zł | 106,90 zł | 109,90 zł | 116,70 zł | 125,90 zł | 150,90 zł | 205,00 zł | 246,30 zł | 318,60 zł | 398,60 zł | 458,30 zł | 518,10 zł |
| 16 | Podpora pośrednia | PP...-CH1 | - | - | - | 23,00 zł | 23,00 zł | 24,20 zł | 24,20 zł | 24,20 zł | 25,40 zł | 26,60 zł | 29,00 zł | 31,50 zł | 37,50 zł | 39,90 zł | 41,10 zł | 42,40 zł | 43,80 zł |
| 17 | Obiektowa ustalająca | OU...-X | - | - | - | 125,20 zł | 131,60 zł | 136,90 zł | 144,40 zł | 150,70 zł | 164,60 zł | 177,30 zł | 194,30 zł | 211,30 zł | 244,20 zł | 277,10 zł | 324,20 zł | 358,70 zł | 394,20 zł |
| 18 | Rura teleskopowa 2x250mm | RT.../2x250-CH1 | - | - | - | 134,40 zł | 138,30 zł | 147,70 zł | 152,00 zł | 159,60 zł | 171,60 zł | 182,60 zł | 209,60 zł | 242,30 zł | 289,00 zł | 378,70 zł | 417,00 zł | 506,80 zł | 555,70 zł |
| 19 | Redukcja (rozpeczętane) | RD.../...-CH1-R/... | - | - | - | 104,40 zł | 108,30 zł | 117,70 zł | 122,00 zł | 129,60 zł | 141,60 zł | 152,60 zł | 179,60 zł | 212,30 zł | 259,00 zł | 348,70 zł | 387,00 zł | 476,80 zł | 525,70 zł |
| 20 | Redukcja (segmentowa) | RD.../...-CH1-S/... | - | - | - | 66,20 zł | 69,70 zł | 73,30 zł | 79,40 zł | 82,70 zł | 90,60 zł | 98,00 zł | 118,90 zł | 123,40 zł | 157,60 zł | 200,60 zł | 225,20 zł | 280,00 zł | 308,10 zł |
| 21 | Kolano stałe 90° z rewizją | KSr.../90-CH1 | - | - | - | 134,40 zł | 138,30 zł | 147,70 zł | 152,00 zł | 159,60 zł | 171,60 zł | 182,60 zł | 209,60 zł | 242,30 zł | 289,00 zł | 378,70 zł | 417,00 zł | 506,80 zł | 555,70 zł |
| 22 | Kolano stałe 90° | KS.../90-CH1 | - | - | - | 104,40 zł | 108,30 zł | 117,70 zł | 122,00 zł | 129,60 zł | 141,60 zł | 152,60 zł | 179,60 zł | 212,30 zł | 259,00 zł | 348,70 zł | 387,00 zł | 476,80 zł | 525,70 zł |
| 23 | Kolano stałe 45° (lub 30°) | KS.../...-CH1 | - | - | - | 66,20 zł | 69,70 zł | 73,30 zł | 79,40 zł | 82,70 zł | 90,60 zł | 98,00 zł | 118,90 zł | 123,40 zł | 157,60 zł | 200,60 zł | 225,20 zł | 280,00 zł | 308,10 zł |
| 24 | Kol.nast. z opaskami i rewizją 0-90° | KNSr.../90-CH1. | - | - | - | 124,80 zł | 130,20 zł | - | 147,20 zł | 158,20 zł | 171,50 zł | 183,90 zł | 210,70 zł | 231,60 zł | - | - | - | - | - |
| 25 | Kolano nastawne z opaską 0-45° | KNS.../45-CH1 | - | - | - | 74,60 zł | 77,80 zł | 80,80 zł | 89,50 zł | 94,10 zł | 101,80 zł | 109,00 zł | 130,50 zł | 133,00 zł | - | - | - | - | - |
| 26 | Rozeta | ROZ...-CH | - | - | - | 13,90 zł | 14,30 zł | 14,90 zł | 15,70 zł | 17,00 zł | 18,10 zł | 18,80 zł | 19,70 zł | 21,00 zł | 25,20 zł | 29,50 zł | 36,00 zł | 48,00 zł | 55,00 zł |

... - średnica wkładu kominowego, grubość blachy (lub wersja wykonania)

Zalecane grubości blach: [80 - 130 ≠ 0,5], [140 - 225 ≠ 0,6], [250 - 350 ≠ 0,8], [400 - 500 ≠ 1,0]

System Wkładów Kominowych <SWK> jest stosowany do ceramicznych przewodów kominowych w budownictwie mieszkaniowym i produkowany jest w zakresie średnic DN 80 do DN 500. System przeznaczony jest do odprowadzania spalin z urządzeń opalanych gazem, olejem opałowym lub peletem.

Max. temperatura pracy 450°C
Materiał: 1.4404 wg DIN 17441
Rury spawane plazmowo
Połączenia kielichowe (60 mm)
Gwarancja 5 lat



| DN1/DN2 | CH5 | | | | | | | CH6 | | | | | | | | | |
|------------|------------|------------|------------|------------|------------|-------------|-------------|------------|-------------|-------------|------|------|------|------|------|------|------|
| | Ø80 | Ø100 | Ø110 | Ø120 | Ø130 | Ø140 | Ø150 | Ø160 | Ø180 | Ø200 | Ø225 | Ø250 | Ø300 | Ø350 | Ø400 | Ø450 | Ø500 |
| CH5 | | | | | | | | | | | | | | | | | |
| Ø80 | 21,50 zł | 5/65,50 zł | 5/66,80 zł | 5/67,70 zł | 5/70,20 zł | 5/76,60 zł | | | | | | | | | | | |
| Ø100 | 5/65,50 zł | 23,70 zł | 23,70 zł | 53,70 zł | 5/70,20 zł | 5/76,60 zł | | | | | | | | | | | |
| Ø110 | 5/66,80 zł | 23,70 zł | 24,20 zł | 24,20 zł | 54,20 zł | 5/76,60 zł | 5/82,40 zł | | | | | | | | | | |
| Ø120 | 5/67,70 zł | 53,70 zł | 24,20 zł | 25,00 zł | 25,00 zł | 55,00 zł | 5/82,40 zł | 5/85,20 zł | | | | | | | | | |
| Ø130 | 5/70,20 zł | 5/70,20 zł | 54,20 zł | 25,00 zł | 25,70 zł | 25,70 zł | 59,00 zł | 5/85,20 zł | 5/93,50 zł | | | | | | | | |
| Ø140 | | 5/76,60 zł | 5/76,60 zł | 55,00 zł | 25,70 zł | 27,60 zł | 27,60 zł | 60,20 zł | 5/93,50 zł | 5/99,20 zł | | | | | | | |
| Ø150 | | | 5/82,40 zł | 5/82,40 zł | 59,00 zł | 27,60 zł | 29,00 zł | 29,00 zł | 5/93,50 zł | 5/99,20 zł | | | | | | | |
| Ø160 | | | | 5/85,20 zł | 5/85,20 zł | 60,20 zł | 29,00 zł | 30,20 zł | 5/99,20 zł | 5/101,20 zł | | | | | | | |
| Ø180 | | | | | 5/93,50 zł | 5/93,50 zł | 30,20 zł | 30,20 zł | 5/101,20 zł | 5/101,20 zł | | | | | | | |
| Ø200 | | | | | | 5/99,20 zł | 30,20 zł | 32,80 zł | 5/101,20 zł | 5/101,20 zł | | | | | | | |
| Ø225 | | | | | | 5/101,20 zł | 32,80 zł | 32,80 zł | 5/114,00 zł | 5/114,00 zł | | | | | | | |
| CH6 | | | | | | | | | | | | | | | | | |
| Ø250 | | | | | | 5/114,00 zł | 5/114,00 zł | 42,40 zł | 5/120,00 zł | 5/120,00 zł | | | | | | | |
| Ø300 | | | | | | 5/120,00 zł | 5/120,00 zł | 46,00 zł | 5/120,00 zł | 5/120,00 zł | | | | | | | |
| Ø350 | | | | | | 5/120,00 zł | 5/120,00 zł | 52,00 zł | 5/120,00 zł | 5/120,00 zł | | | | | | | |
| Ø400 | | | | | | 5/120,00 zł | 5/120,00 zł | 56,00 zł | 5/120,00 zł | 5/120,00 zł | | | | | | | |
| Ø450 | | | | | | 5/120,00 zł | 5/120,00 zł | 65,00 zł | 5/120,00 zł | 5/120,00 zł | | | | | | | |
| Ø500 | | | | | | 5/120,00 zł | 5/120,00 zł | 72,00 zł | 5/120,00 zł | 5/120,00 zł | | | | | | | |

np: RD+150/-140-CH6-R, RD+150/-100-CH6-S

„+” - kleić, „-” - nypel

S/- redukcje segmentowe (bez „S” są to redukcje rozpęczane)

-R



-S



REDUKCJE
CH8 i Ż8

-R



-S



| DN1/DN2 | CH8 i Ż8 | | | | | | | | | | | | | | | | | |
|----------|------------|------------|------------|------------|-------------|-------------|-------------|------------|-------------|-------------|-------------|-------------|-------------|-------------|-------------|-------------|-------------|--|
| | Ø80 | Ø100 | Ø110 | Ø120 | Ø130 | Ø140 | Ø150 | Ø160 | Ø180 | Ø200 | Ø225 | Ø250 | Ø300 | Ø350 | Ø400 | Ø450 | Ø500 | |
| Ø80 | s/75,40 zł | | s/77,50 zł | s/78,90 zł | s/80,30 zł | | | | | | | | | | | | | |
| Ø100 | s/75,40 zł | 30,60 zł | 30,60 zł | 60,60 zł | s/80,30 zł | s/87,50 zł | | | | | | | | | | | | |
| Ø110 | s/77,50 zł | 30,60 zł | 32,50 zł | 32,50 zł | 62,50 zł | s/87,50 zł | s/96,70 zł | | | | | | | | | | | |
| Ø120 | s/78,90 zł | 60,60 zł | 32,50 zł | 34,30 zł | 34,30 zł | 64,30 zł | s/96,70 zł | s/99,10 zł | | | | | | | | | | |
| Ø130 | s/80,30 zł | s/80,30 zł | 62,50 zł | 34,30 zł | 35,90 zł | 35,90 zł | 65,90 zł | s/99,10 zł | s/112,20 zł | | | | | | | | | |
| Ø140 | s/87,50 zł | s/87,50 zł | s/87,50 zł | 64,30 zł | 35,90 zł | 37,20 zł | 37,20 zł | 67,20 zł | s/112,20 zł | s/120,20 zł | | | | | | | | |
| Ø150 | | | s/96,70 zł | s/96,70 zł | 65,90 zł | 37,20 zł | 39,00 zł | 39,00 zł | s/112,20 zł | s/120,20 zł | | | | | | | | |
| Ø160 | | | | s/99,10 zł | s/99,10 zł | 67,20 zł | 39,00 zł | 40,60 zł | s/120,20 zł | s/120,20 zł | s/123,60 zł | | | | | | | |
| CH8 i Ż8 | | | | | | | | | | | | | | | | | | |
| Ø180 | | | | | s/112,20 zł | s/112,20 zł | s/112,20 zł | 44,00 zł | 44,00 zł | 44,00 zł | s/123,60 zł | s/136,10 zł | | | | | | |
| Ø200 | | | | | | | | | 44,00 zł | 47,10 zł | s/123,60 zł | s/136,10 zł | s/144,50 zł | | | | | |
| Ø225 | | | | | | | | | | | | | s/144,50 zł | s/207,00 zł | | | | |
| Ø250 | | | | | | | | | | | | | s/144,50 zł | s/207,00 zł | s/244,30 zł | | | |
| Ø300 | | | | | | | | | | | | | s/144,50 zł | s/207,00 zł | s/244,30 zł | s/284,00 zł | | |
| Ø350 | | | | | | | | | | | | | s/207,00 zł | s/207,00 zł | s/244,30 zł | s/284,00 zł | s/326,00 zł | |
| Ø400 | | | | | | | | | | | | | s/244,30 zł | s/244,30 zł | 80,00 zł | s/284,00 zł | s/326,00 zł | |
| Ø450 | | | | | | | | | | | | | s/284,00 zł | s/284,00 zł | s/326,00 zł | 88,00 zł | s/326,00 zł | |
| Ø500 | | | | | | | | | | | | | | s/326,00 zł | s/326,00 zł | 97,00 zł | | |

np: RD+150/-140-CH8-R, RD+150/-100-CH8-S

„+” - kleić, „-” - nypel

S/- redukcje segmentowe (bez „S” są to redukcje rozpęczane)

| DN1/DN2 | CH1 i Ż1 | | | | | | | | | | | | | | | | | |
|---------|----------|------|--------------|--------------|--------------|--------------|--------------|--------------|--------------|--------------|--------------|--------------|--------------|--------------|--------------|--------------|--------------|-----------|
| | Ø80 | Ø100 | Ø110 | Ø120 | Ø130 | Ø140 | Ø150 | Ø160 | Ø180 | Ø200 | Ø225 | Ø250 | Ø300 | Ø350 | Ø400 | Ø450 | Ø500 | |
| Ø80 | | | | | | | | | | | | | | | | | | |
| Ø100 | | | | | | | | | | | | | | | | | | |
| Ø110 | | | | | s/ 95,10 zł | s/ 102,30 zł | s/ 106,50 zł | | | | | | | | | | | |
| Ø120 | | | | 38,60 zł | 38,60 zł | 68,60 zł | s/ 106,50 zł | s/ 110,70 zł | | | | | | | | | | |
| Ø130 | | | s/ 95,10 zł | 38,60 zł | 40,50 zł | 40,50 zł | 70,50 zł | s/ 110,70 zł | s/ 125,10 zł | | | | | | | | | |
| Ø140 | | | s/ 102,30 zł | 68,60 zł | 40,50 zł | 42,10 zł | 42,10 zł | 72,10 zł | s/ 125,10 zł | s/ 133,80 zł | | | | | | | | |
| Ø150 | | | s/ 106,50 zł | 38,60 zł | 40,50 zł | 42,10 zł | 44,30 zł | 44,30 zł | s/ 125,10 zł | s/ 133,80 zł | | | | | | | | |
| Ø160 | | | | s/ 110,70 zł | 70,50 zł | 42,10 zł | 44,30 zł | 44,30 zł | s/ 125,10 zł | s/ 133,80 zł | s/ 137,60 zł | | | | | | | |
| Ø180 | | | | | s/ 125,10 zł | 72,10 zł | 44,30 zł | 46,20 zł | 50,40 zł | 50,40 zł | s/ 137,60 zł | s/ 156,50 zł | | | | | | |
| Ø200 | | | | | | s/ 133,80 zł | s/ 133,80 zł | 46,20 zł | 50,40 zł | 54,20 zł | s/ 137,60 zł | s/ 156,50 zł | s/ 166,20 zł | | | | | |
| Ø225 | | | | | | | | 46,20 zł | 50,40 zł | 54,20 zł | s/ 137,60 zł | s/ 156,50 zł | s/ 166,20 zł | s/ 237,70 zł | | | | |
| Ø250 | | | | | | | | 46,20 zł | 50,40 zł | 54,20 zł | s/ 137,60 zł | s/ 156,50 zł | s/ 166,20 zł | s/ 237,70 zł | s/ 268,00 zł | | | |
| Ø300 | | | | | | | | 46,20 zł | 50,40 zł | 54,20 zł | s/ 137,60 zł | s/ 156,50 zł | s/ 166,20 zł | s/ 237,70 zł | s/ 268,00 zł | s/ 313,40 zł | | |
| Ø350 | | | | | | | | 46,20 zł | 50,40 zł | 54,20 zł | s/ 137,60 zł | s/ 156,50 zł | s/ 166,20 zł | s/ 237,70 zł | s/ 268,00 zł | s/ 313,40 zł | s/ 362,20 zł | |
| Ø400 | | | | | | | | 46,20 zł | 50,40 zł | 54,20 zł | s/ 137,60 zł | s/ 156,50 zł | s/ 166,20 zł | s/ 237,70 zł | s/ 268,00 zł | s/ 313,40 zł | s/ 362,20 zł | |
| Ø450 | | | | | | | | 46,20 zł | 50,40 zł | 54,20 zł | s/ 137,60 zł | s/ 156,50 zł | s/ 166,20 zł | s/ 237,70 zł | s/ 268,00 zł | s/ 313,40 zł | s/ 362,20 zł | |
| Ø500 | | | | | | | | 46,20 zł | 50,40 zł | 54,20 zł | s/ 137,60 zł | s/ 156,50 zł | s/ 166,20 zł | s/ 237,70 zł | s/ 268,00 zł | s/ 313,40 zł | s/ 362,20 zł | 119,20 zł |

np: RD+150/-140-CH1-R, RD+150/-100-CH1-S

„+” - kleik, „-” - nypel

S/ - redukcje segmentowe (bez „S” są to redukcje rozpęczane)

-R



-S





| Lp | Nazwa elementu | Oznaczenie | Grubość blachy kształtek ≠ 0,5 mm | | | | | Grubość blachy kształtek ≠ 0,6 mm | | | | |
|----|--|--------------------|-----------------------------------|----------|----------|----------|----------|-----------------------------------|----------|-----------|-----------|--|
| | | | Ø100 | Ø110 | Ø120 | Ø130 | Ø140 | Ø150 | Ø160 | Ø180 | Ø200 | |
| 1 | Rura elastyczna gr. 0,10mm (cena za 1 mb) | RESF.../-CH | 63,70 zł | 67,70 zł | 72,60 zł | 78,50 zł | 82,50 zł | 86,90 zł | 92,90 zł | 101,70 zł | 110,20 zł | |
| 2 | Złączka do rury elastycznej | ZST...-CH... | 39,70 zł | 40,20 zł | 41,00 zł | 41,70 zł | 43,60 zł | 45,00 zł | 46,20 zł | 48,80 zł | 51,20 zł | |
| 3 | Złączka nypłowa do rury elastycznej 150 [mm] | ZST.../150-CH...-N | 28,70 zł | 29,20 zł | 30,00 zł | 30,70 zł | 32,60 zł | 34,00 zł | 35,20 zł | 37,80 zł | 40,20 zł | |
| 4 | Złączka nypłowa do rury elastycznej 250 [mm] | ZST.../250-CH-N | 40,60 zł | 41,30 zł | 42,70 zł | 43,80 zł | 47,10 zł | 49,40 zł | 51,40 zł | 55,70 zł | 59,70 zł | |
| 5 | Złączka nypłowa do rury elastycznej 500 [mm] | ZST.../500-CH-N | 50,00 zł | 53,60 zł | 57,20 zł | 60,30 zł | 64,00 zł | 67,80 zł | 71,00 zł | 78,00 zł | 84,40 zł | |
| 6 | Złączka kielichowa do rury elastycznej | ZST...-CH...-K | 28,70 zł | 29,20 zł | 30,00 zł | 30,70 zł | 32,60 zł | 34,00 zł | 35,20 zł | 37,80 zł | 40,20 zł | |
| 7 | Trójnik 90° | TR.../90-CH... | 61,50 zł | 63,10 zł | 67,70 zł | 72,90 zł | 82,70 zł | 86,20 zł | 92,60 zł | 106,90 zł | 121,40 zł | |
| 8 | Drzwiczki o wym. 125x185 [mm] | DW125x185-X | 51,00 zł | | | | | | | | | |
| 9 | Element wyczystkowy | WC...-CH... | 71,80 zł | 74,20 zł | 76,80 zł | 78,80 zł | 91,70 zł | 94,60 zł | 99,10 zł | 106,70 zł | 117,00 zł | |
| 10 | Daszek kominowy | DK...-CH... | 38,60 zł | 39,30 zł | 40,00 zł | 41,50 zł | 41,20 zł | 51,40 zł | 52,00 zł | 53,30 zł | 57,50 zł | |
| 11 | Daszek do rury elastycznej (L=0,25m) | DKST...-CH | 58,00 zł | 59,30 zł | 60,50 zł | 62,90 zł | 68,30 zł | 79,70 zł | 82,30 zł | 87,30 zł | 93,60 zł | |
| 12 | Płyta dachowa | PD...-X | 30,10 zł | 30,40 zł | 30,80 zł | 31,10 zł | 31,50 zł | 37,20 zł | 37,40 zł | 38,20 zł | 49,50 zł | |
| 13 | Kotłierz przeciwdeszczowy | KPD...-X | 23,20 zł | 23,80 zł | 24,30 zł | 24,90 zł | 25,50 zł | 26,00 zł | 26,60 zł | 27,70 zł | 28,80 zł | |
| 14 | Miska z odpływem | MS...-CH | 38,40 zł | 39,40 zł | 40,20 zł | 40,60 zł | 41,50 zł | 43,10 zł | 48,80 zł | 53,20 zł | 59,40 zł | |
| 15 | Obejma ustalająca | OU...-X | 23,00 zł | 23,00 zł | 23,00 zł | 23,00 zł | 24,20 zł | 24,20 zł | 24,20 zł | 25,40 zł | 26,60 zł | |
| 16 | Rura teleskopowa 2x250mm | RT.../2x250-CH... | 59,10 zł | 60,60 zł | 63,50 zł | 65,60 zł | 72,10 zł | 76,80 zł | 80,80 zł | 89,50 zł | 97,50 zł | |
| 17 | Kolano nastawne 0 - 90° z uszczelką | KNU.../90-CH... | 64,00 zł | 69,00 zł | 74,00 zł | 77,00 zł | - | 89,00 zł | - | - | - | |
| 18 | Rozeta | ROZ...-CH | 12,30 zł | 13,60 zł | 13,90 zł | 14,30 zł | 14,90 zł | 15,70 zł | 17,00 zł | 18,10 zł | 18,80 zł | |

... - średnica wkładu kominowego, grubość blachy lub wersja wykonania

Zalecane grubości blach dla kształtek: [100 - 130 ≠ 0,5], [140 - 225 ≠ 0,6]

System <SWKE> przeznaczony jest do odprowadzania spalin z urządzeń opalanych gazem lub olejem opałowym.

Max. temperatura pracy 450°C
Materiał: 1.4404 wg DIN 17441
Elementy spawane plazmowo
Potężenia kielichowe (60 mm)
Gwarancja 5 lat





| Lp | Ilość rur | Grubość blachy ≠ 0,6/0,5 mm | | | | Grubość blachy ≠ 0,6/0,6 mm | Grubość blachy ≠ 0,8/0,6 mm | | | Grubość blachy ≠ 1,0/0,6 mm | | | Ilość OPIV | Ilość OMD | |
|----|-----------|-----------------------------|-----------------------|-----------------------|-----------------------|-----------------------------|-----------------------------|-----------------------|-----------------------|-----------------------------|------------------------|------------------------|------------------------|-----------|----------|
| | | Ø130/225 | Ø150/250 | Ø160/260 | Ø180/280 | | Ø200/300 | Ø225/325 | Ø250/350 | Ø300/400 | Ø350/450 | Ø400/500 | | | Ø450/550 |
| 1 | 4 szt | 2 695,20 zł 4,8 m | 2 971,60 zł 4,9 m | 3 080,00 zł 4,9 m | 3 285,10 zł 4,9 m | 3 518,40 zł 4,9 m | 4 009,60 zł 5,0 m | 4 869,90 zł 5,0 m | 5 613,20 zł 5,1 m | 6 365,50 zł 5,2 m | 8 132,80 zł 5,3 m | 9 188,60 zł 5,3 m | 10 451,10 zł 5,3 m | 8 szt | 2 szt |
| 2 | 5 szt | 2 982,80 zł 5,8 m | 3 293,60 zł 5,8 m | 3 415,00 zł 5,8 m | 3 645,10 zł 5,8 m | 3 902,40 zł 5,9 m | 4 453,50 zł 5,9 m | 5 424,70 zł 5,9 m | 6 247,10 zł 6,0 m | 7 070,10 zł 6,1 m | 9 057,60 zł 6,1 m | 10 206,40 zł 6,2 m | 11 593,40 zł 6,2 m | 9 szt | 2 szt |
| 3 | 6 szt | 3 270,40 zł 6,7 m | 3 615,60 zł 6,7 m | 3 750,00 zł 6,7 m | 4 005,10 zł 6,8 m | 4 286,40 zł 6,8 m | 4 897,40 zł 6,8 m | 5 979,50 zł 6,8 m | 6 881,00 zł 6,9 m | 7 774,70 zł 7,0 m | 9 982,40 zł 7,1 m | 11 224,20 zł 7,1 m | 12 735,70 zł 7,2 m | 10 szt | 2 szt |
| 4 | 7 szt | 3 558,00 zł 7,7 m | 3 937,60 zł 7,7 m | 4 085,00 zł 7,7 m | 4 365,10 zł 7,7 m | 4 670,40 zł 7,7 m | 5 341,30 zł 7,8 m | 6 534,30 zł 7,8 m | 7 514,90 zł 7,8 m | 8 479,30 zł 8,0 m | 10 907,20 zł 8,0 m | 12 242,00 zł 8,1 m | 13 878,00 zł 8,1 m | 11 szt | 2 szt |
| 5 | 8 szt | 3 949,80 zł 8,6 m | 4 371,50 zł 8,6 m | 4 534,00 zł 8,6 m | 4 840,80 zł 8,7 m | 5 173,90 zł 8,7 m | 5 916,40 zł 8,7 m | 7 232,10 zł 8,7 m | 8 310,50 zł 8,8 m | 9 360,70 zł 8,9 m | 12 025,90 zł 9,0 m | 13 445,90 zł 9,0 m | 15 237,10 zł 9,1 m | 12 szt | 3 szt |
| 6 | 9 szt | 4 341,60 zł 9,5 m | 4 805,40 zł 9,6 m | 4 983,00 zł 9,6 m | 5 316,50 zł 9,6 m | 5 677,40 zł 9,6 m | 6 491,50 zł 9,6 m | 7 929,90 zł 9,7 m | 9 106,10 zł 9,7 m | 10 242,10 zł 9,8 m | 13 144,60 zł 9,9 m | 14 689,80 zł 10,0 m | 16 596,20 zł 10,0 m | 13 szt | 4 szt |
| 7 | 10 szt | 4 629,20 zł 10,5 m | 5 127,40 zł 10,5 m | 5 318,00 zł 10,5 m | 5 676,50 zł 10,5 m | 6 061,40 zł 10,6 m | 6 935,40 zł 10,6 m | 8 484,70 zł 10,6 m | 9 740,00 zł 10,7 m | 10 946,70 zł 10,8 m | 14 069,40 zł 10,8 m | 15 707,60 zł 10,9 m | 17 738,50 zł 10,9 m | 14 szt | 4 szt |
| | | cena netto | | | | | | | | | | | | | |
| | | Wysokość kominu [m] | | | | | | | | | | | | | |

UWAGA: Na zamówienie istnieje możliwość pomalowania płaszcza zewnętrznego na dowolny kolor z palety RAL. Wycena indywidualna.

Wskład zestawu wchodzi: Trójnik 90, Záslepka trójnika, Element wyczystkowy, Drzwiczki, Ustnik, Miska z odpływem, Rura prosta 1000 mm - ilość zgodna z wartością w kolumnie 2 tabeli, Konsola zaciskowa, Obejmy mocujące

Max. temperatura pracy 450°C
Materiał na rury wewnętrzne: 1.4404 wg DIN 17441
Materiał na płaszcze zewnętrzny: 1.4301 wg DIN 17441
Rury spawane plazmowo
Połączenia kielichowe (60mm)
Gwarancja 5 lat



1460

| LP | Nazwa elementu | Oznaczenie | Grubość blachy ± 0,5/0,5 mm | | | | Grubość blachy ± 0,6/0,6 mm | | | | Grubość blachy ± 0,8/0,6 mm | | | | Grubość blachy ± 1,0/0,6 mm | | | |
|----|-----------------------------------|-------------------|--------------------------------|-----------|-----------|-----------|--------------------------------|-----------|-----------|-----------|--------------------------------|------------|------------|------------|--------------------------------|----------|--|--|
| | | | Ø80/180 | Ø100/200 | Ø130/225 | Ø150/250 | Ø160/260 | Ø180/280 | Ø200/300 | Ø225/325 | Ø250/350 | Ø300/400 | Ø350/450 | Ø400/500 | Ø450/550 | Ø500/600 | | |
| 1 | Rura prosta 1000 [mm] | RPD.../1000-CH... | 210,00 zł | 235,00 zł | 243,40 zł | 277,00 zł | 289,00 zł | 313,00 zł | 336,00 zł | 394,90 zł | 577,90 zł | 645,60 zł | 854,80 zł | 944,80 zł | 1061,30 zł | | | |
| 2 | Rura prosta 500 [mm] | RPD.../500-CH... | 136,00 zł | 150,00 zł | 162,20 zł | 183,30 zł | 191,00 zł | 206,00 zł | 220,50 zł | 257,40 zł | 351,50 zł | 391,60 zł | 489,10 zł | 539,80 zł | 605,30 zł | | | |
| 3 | Rura prosta 250 [mm] | RPD.../250-CH... | 83,00 zł | 90,00 zł | 96,10 zł | 107,40 zł | 111,00 zł | 119,50 zł | 127,20 zł | 147,10 zł | 210,40 zł | 233,30 zł | 303,50 zł | 333,90 zł | 373,20 zł | | | |
| 4 | Trójnik 90° | TRD.../90-CH... | 227,00 zł | 251,00 zł | 270,80 zł | 314,40 zł | 332,00 zł | 361,90 zł | 401,70 zł | 487,50 zł | 768,00 zł | 916,60 zł | 1219,10 zł | 1419,60 zł | 1682,60 zł | | | |
| 5 | Trójnik 45° | TRD.../45-CH... | 307,00 zł | 340,00 zł | 366,70 zł | 421,80 zł | 445,00 zł | 495,30 zł | 543,10 zł | 654,00 zł | 825,50 zł | 1031,70 zł | 1240,20 zł | 1711,90 zł | 2405,00 zł | | | |
| 6 | Element wyciskowy | WCD.../CH... | 272,00 zł | 300,00 zł | 323,00 zł | 343,50 zł | 355,70 zł | 380,20 zł | 394,40 zł | 442,90 zł | 589,70 zł | 712,20 zł | 912,40 zł | 1165,30 zł | 1277,10 zł | | | |
| 7 | Drzewiczki o wym. 125x185 [mm] | DW 125x185-X | | | | | | | 51,00 zł | | | | | | | | | |
| 8 | Miska z odpływem | MSD.../CH... | 136,00 zł | 150,00 zł | 160,10 zł | 178,40 zł | 182,00 zł | 189,40 zł | 221,60 zł | 239,30 zł | 306,40 zł | 413,40 zł | 514,90 zł | 575,30 zł | 652,40 zł | | | |
| 9 | Podpora pośrednia | PPD.../CH... | 166,00 zł | 180,00 zł | 191,40 zł | 202,00 zł | 214,00 zł | 238,00 zł | 255,00 zł | 278,00 zł | 342,00 zł | 399,00 zł | 483,00 zł | 520,00 zł | 580,00 zł | | | |
| 10 | Podpora przejściowa | PJD.../CH... | 158,00 zł | 171,00 zł | 181,00 zł | 191,00 zł | 207,00 zł | 240,00 zł | 247,00 zł | 273,00 zł | 318,00 zł | 366,00 zł | 472,00 zł | 510,00 zł | 566,00 zł | | | |
| 11 | Redukcje | RDD.../CH... | 146,00 zł | 158,00 zł | 165,00 zł | 191,00 zł | 207,00 zł | 240,00 zł | 240,00 zł | 298,00 zł | 347,00 zł | 403,00 zł | 522,00 zł | 576,00 zł | 624,00 zł | | | |
| 12 | Daszek | DKD.../CH... | 105,00 zł | 115,00 zł | 121,00 zł | 147,00 zł | 155,00 zł | 169,10 zł | 180,00 zł | 224,40 zł | 268,30 zł | 346,10 zł | 512,20 zł | 542,80 zł | 657,00 zł | | | |
| 13 | Ustnik | USD.../CH... | 128,00 zł | 140,00 zł | 148,30 zł | 163,60 zł | 170,00 zł | 182,30 zł | 195,00 zł | 229,00 zł | 286,00 zł | 377,20 zł | 465,30 zł | 524,90 zł | 707,50 zł | | | |
| 14 | Kolano state 90° | KSD/90-CH... | 196,00 zł | 212,00 zł | 227,20 zł | 257,20 zł | 268,50 zł | 291,10 zł | 321,10 zł | 369,90 zł | 456,90 zł | 680,80 zł | 878,60 zł | 1013,80 zł | 1176,90 zł | | | |
| 15 | Kolano state 15° | KSD.../15-CH... | 145,00 zł | 158,00 zł | 173,00 zł | 195,60 zł | 206,00 zł | 228,80 zł | 237,50 zł | 281,00 zł | 337,20 zł | 412,10 zł | 618,00 zł | 746,40 zł | 857,10 zł | | | |
| 16 | Kolano state 30° | KSD.../30-CH... | 145,00 zł | 158,00 zł | 173,00 zł | 195,60 zł | 206,00 zł | 228,80 zł | 237,50 zł | 281,00 zł | 337,20 zł | 412,10 zł | 618,00 zł | 746,40 zł | 857,10 zł | | | |
| 17 | Kolano state 45° | KSD.../45-CH... | 145,00 zł | 158,00 zł | 173,00 zł | 195,60 zł | 206,00 zł | 228,80 zł | 237,50 zł | 281,00 zł | 337,20 zł | 412,10 zł | 618,00 zł | 746,40 zł | 857,10 zł | | | |
| 18 | Kotłernierz zamykający ocieplenie | NKD.../X... | 30,00 zł | 33,00 zł | 38,30 zł | 40,70 zł | 41,70 zł | 43,70 zł | 45,80 zł | 53,40 zł | 61,60 zł | 72,90 zł | 78,80 zł | 105,80 zł | 118,20 zł | | | |
| 19 | Konsola wsporcza (50-150mm) | KWD.../X/a... | 121,00 zł | 130,00 zł | 134,80 zł | 147,60 zł | 153,00 zł | 164,50 zł | 195,00 zł | 222,40 zł | 260,00 zł | 298,90 zł | 341,00 zł | 405,00 zł | 511,10 zł | | | |
| 20 | Opaska zaciskowa OPIV | OPIV...-X | 42,00 zł | 43,00 zł | 44,00 zł | 45,00 zł | 46,00 zł | 47,00 zł | 48,00 zł | 49,00 zł | 54,00 zł | 59,00 zł | 70,00 zł | 73,00 zł | 81,00 zł | | | |
| 21 | Opaska zaciskowa OPII...-X | OPII...-X | 21,00 zł | 22,00 zł | 22,90 zł | 24,50 zł | 25,00 zł | 26,00 zł | 27,60 zł | 29,20 zł | 30,80 zł | 33,90 zł | 44,10 zł | 48,70 zł | 53,50 zł | | | |
| 22 | Opaska zaciskowa OPIII...-X | OPIII...-X | 88,00 zł | 89,00 zł | 97,50 zł | 103,20 zł | 105,00 zł | 109,50 zł | 113,80 zł | 119,90 zł | 126,10 zł | 140,80 zł | 181,50 zł | 201,60 zł | 222,70 zł | | | |
| 23 | Opaska mocująca (50-150mm) | OMD.../X/... | 99,00 zł | 102,00 zł | 104,20 zł | 111,90 zł | 114,00 zł | 115,70 zł | 119,50 zł | 131,20 zł | 143,00 zł | 161,70 zł | 193,90 zł | 206,10 zł | 216,80 zł | | | |
| 24 | Opaska do odciągów | OPO...-X | 45,00 zł | 47,40 zł | 48,80 zł | 52,10 zł | 53,00 zł | 55,40 zł | 58,70 zł | 62,00 zł | 65,30 zł | 73,20 zł | 88,40 zł | 95,20 zł | 102,10 zł | | | |
| 25 | Kolano 90° z rewizją | KSDr.../90-CH | | | | | | | | | | | | | | | | |
| 26 | Rura z otworem pomiarowym M64x4 | ROPD.../CH...-64 | | | | | | | | | | | | | | | | |
| 27 | Zasłepka trójnika | ZTD.../CH-K/N | 68,00 zł | 70,00 zł | 72,40 zł | 81,30 zł | 84,30 zł | 90,40 zł | 92,70 zł | 103,50 zł | 113,40 zł | 129,30 zł | 146,10 zł | 198,10 zł | 242,60 zł | | | |
| 28 | Przejście dachowe katowe 0-20° | PKD.../20-X | 182,00 zł | 183,00 zł | 192,00 zł | 212,00 zł | 220,00 zł | 235,00 zł | 250,00 zł | 282,00 zł | 299,00 zł | 355,00 zł | 504,00 zł | 569,00 zł | 652,00 zł | | | |
| 29 | Przejście dachowe katowe 20-35° | PKD.../35-X | 233,00 zł | 235,00 zł | 245,00 zł | 272,00 zł | 285,00 zł | 310,00 zł | 329,00 zł | 376,00 zł | 408,00 zł | 460,00 zł | 583,00 zł | 666,00 zł | 751,00 zł | | | |
| 30 | Przejście dachowe katowe 35-50° | PKD.../50-X | 273,00 zł | 275,00 zł | 292,00 zł | 340,00 zł | 355,00 zł | 385,00 zł | 416,00 zł | 457,00 zł | 502,00 zł | 594,00 zł | 815,00 zł | 940,00 zł | 1072,00 zł | | | |
| 31 | Kotłernierz przeciwdeszczowy | KPD...-X | 277,00 zł | 288,00 zł | 331,00 zł | 347,00 zł | 35,40 zł | 36,80 zł | 38,10 zł | 40,00 zł | 41,40 zł | 44,60 zł | 47,90 zł | 51,40 zł | 66,00 zł | | | |
| 32 | Rura teleskopowa 2x500 [mm] | RTD.../CH | 312,00 zł | 340,00 zł | 364,50 zł | 406,70 zł | 422,00 zł | 452,00 zł | 481,00 zł | 555,30 zł | 651,40 zł | 742,90 zł | 823,30 zł | 1018,30 zł | 1250,70 zł | | | |

... - średnica wkładu kominowego, grubość blachy lub wersja wykonania

System Kominów Dwusłownych <SKD>, stosowany jest do budowy kominów spalinowych odprowadzających mokre spaliny z nowoczesnych energooszczędnych kotłowni grzewczych (olejowych, gazowych i na pelet).

Max. temperatura pracy 450°C

Materiał na rury wewnętrzne: 1.4404 wg DIN 17441

Materiał na płaszcz zewnętrzny: 1.4301 wg DIN 17441

Rury spawane plazmowo

Połączenia kielichowe (60mm)

Gwarancja 5 lat



1450

UWAGA: Na zamówienie istnieje możliwość pomalowania płaszczu zewnętrznego na dowolny kolor z palety RAL. Wycena indywidualna.



| Lp | Ilość rur | Grubość blachy ± 0,8 mm | | | | | | | | | | | |
|----|-----------|-------------------------|-----------------------|-----------------------|-----------------------|-----------------------|-----------------------|-----------------------|-----------------------|-----------------------|-----------------------|-----------------------|-----------------------|
| | | Ø120 | Ø130 | Ø140 | Ø150 | Ø160 | Ø180 | Ø200 | Ø225 | Ø250 | Ø300 | Ø350 | Ø400 |
| 1 | 4 szt | 929,50 zł 4,4 m | 986,40 zł 4,4 m | 1 033,40 zł 4,5 m | 1 101,40 zł 4,5 m | 1 160,80 zł 4,5 m | 1 280,20 zł 4,5 m | 1 409,10 zł 4,5 m | 1 576,80 zł 4,7 m | 1 761,70 zł 4,7 m | 2 092,40 zł 4,8 m | 2 444,20 zł 5,0 m | 2 828,60 zł 5,1 m |
| 2 | 5 szt | 1 042,50 zł 5,4 m | 1 107,50 zł 5,4 m | 1 161,40 zł 5,4 m | 1 239,10 zł 5,4 m | 1 306,80 zł 5,4 m | 1 444,10 zł 5,4 m | 1 589,60 zł 5,5 m | 1 779,30 zł 5,6 m | 1 986,30 zł 5,7 m | 2 359,70 zł 5,8 m | 2 754,30 zł 5,9 m | 3 182,80 zł 6,0 m |
| 3 | 6 szt | 1 155,40 zł 6,3 m | 1 228,60 zł 6,3 m | 1 289,50 zł 6,4 m | 1 376,80 zł 6,3 m | 1 452,80 zł 6,3 m | 1 608,00 zł 6,4 m | 1 770,10 zł 6,4 m | 1 981,90 zł 6,6 m | 2 210,90 zł 6,6 m | 2 627,10 zł 6,7 m | 3 064,40 zł 6,8 m | 3 537,00 zł 6,9 m |
| 4 | 7 szt | 1 268,30 zł 7,2 m | 1 349,80 zł 7,2 m | 1 417,50 zł 7,3 m | 1 514,50 zł 7,3 m | 1 598,80 zł 7,3 m | 1 771,90 zł 7,3 m | 1 950,50 zł 7,3 m | 2 184,40 zł 7,5 m | 2 435,50 zł 7,6 m | 2 894,40 zł 7,7 m | 3 374,60 zł 7,8 m | 3 891,30 zł 7,9 m |
| 5 | 8 szt | 1 381,10 zł 8,2 m | 1 470,90 zł 8,2 m | 1 545,50 zł 8,2 m | 1 652,20 zł 8,2 m | 1 744,70 zł 8,2 m | 1 935,80 zł 8,2 m | 2 131,00 zł 8,3 m | 2 386,90 zł 8,5 m | 2 660,10 zł 8,5 m | 3 161,80 zł 8,6 m | 3 684,70 zł 8,7 m | 4 245,50 zł 8,8 m |
| 6 | 9 szt | 1 494,00 zł 9,1 m | 1 592,10 zł 9,1 m | 1 673,60 zł 9,2 m | 1 789,90 zł 9,2 m | 1 890,70 zł 9,2 m | 2 099,70 zł 9,2 m | 2 311,40 zł 9,2 m | 2 589,40 zł 9,4 m | 2 884,70 zł 9,4 m | 3 429,10 zł 9,6 m | 3 994,80 zł 9,7 m | 4 599,70 zł 9,8 m |
| 7 | 10 szt | 1 606,90 zł 10,1 m | 1 713,20 zł 10,1 m | 1 801,60 zł 10,1 m | 1 927,60 zł 10,1 m | 2 036,70 zł 10,1 m | 2 263,60 zł 10,1 m | 2 491,90 zł 10,2 m | 2 791,90 zł 10,3 m | 3 109,30 zł 10,4 m | 3 696,50 zł 10,5 m | 4 304,90 zł 10,6 m | 4 954,00 zł 10,7 m |
| | | cena netto | | | | | | | | | | | |
| | | Wysokość kolumny [m] | | | | | | | | | | | |

System Wkładów Kominowych Żaroodpornych <SWKŻ>
stosowany jest do odprowadzania spalin z urządzeń opalanych drewnem.

Wskład zestawu wchodzi:
Trójnik 90, Element wyczystkowy, Drzwiczki, Daszek kominowy, Płyta dachowa, Kotnierz przeciwdeszczowy, Miska z odpływem, Rura prosta 1000 mm - ilość zgodna z wartością w kolumnie 2 tabeli.

Max. temperatura pracy 600°C
Materiał: 1,4628 wg DIN 17441
Rury spawane plazmowo
Połączenia kielichowe (60mm)
Gwarancja 5 lat



1450

| Lp | Nazwa elementu | Oznaczenie | Grubość blachy ≠ 0,8 mm | | | | | | | | | | | |
|----|--------------------------------------|---------------------|-------------------------|-----------------------|-----------|-----------|-----------|-----------|-----------|-----------|-----------|-----------|-----------|-----------------------|
| | | | Ø120 | Ø130 | Ø140 | Ø150 | Ø160 | Ø180 | Ø200 | Ø225 | Ø300 | Ø350 | Ø400 | |
| 1 | Rura prosta 1000 [mm] | RPŻ.../1000-Ż8 | 112,90 zł | 121,10 zł | 128,00 zł | 137,70 zł | 146,00 zł | 163,90 zł | 180,50 zł | 202,50 zł | 224,60 zł | 267,30 zł | 310,10 zł | 354,20 zł |
| 2 | Rura prosta 500 [mm] | RPŻ.../500-Ż8 | 64,40 zł | 68,90 zł | 72,70 zł | 77,90 zł | 82,50 zł | 92,30 zł | 101,30 zł | 113,40 zł | 125,50 zł | 148,90 zł | 172,30 zł | 196,40 zł |
| 3 | Rura prosta 250 [mm] | RPŻ.../250-Ż8 | 39,20 zł | 41,80 zł | 43,90 zł | 46,90 zł | 49,40 zł | 55,00 zł | 60,10 zł | 66,90 zł | 73,70 zł | 86,90 zł | 100,10 zł | 113,70 zł |
| 4 | Trójnik 90° | TRŻ.../90-Ż8 | 113,10 zł | 122,90 zł | 134,50 zł | 139,60 zł | 150,50 zł | 169,90 zł | 188,50 zł | 206,90 zł | 237,20 zł | 306,60 zł | 385,60 zł | 494,40 zł |
| 5 | Trójnik 45° | TRŻ.../45-Ż8 | 135,50 zł | 146,10 zł | 155,10 zł | 170,00 zł | 182,80 zł | 198,60 zł | 225,60 zł | 266,00 zł | 306,20 zł | 400,20 zł | 505,10 zł | 631,60 zł |
| 6 | Element wyczystkowy | WCŻ...-Ż8 | 152,30 zł | 157,10 zł | 160,60 zł | 166,20 zł | 170,90 zł | 180,80 zł | 190,00 zł | 202,10 zł | 214,70 zł | 238,40 zł | 261,90 zł | 286,60 zł |
| 7 | Drzwiczki o wym. 125x185 [mm] | DW125x185-X | | | | | | | 51,00 zł | | | | | |
| 8 | Daszek kominowy | DKŻ...-Ż8 | 66,40 zł | 74,20 zł | 76,70 zł | 87,50 zł | 91,80 zł | 103,80 zł | 120,10 zł | 135,30 zł | 154,20 zł | 198,10 zł | 247,60 zł | 256,00 zł |
| 9 | Płyta dachowa | PD...-X | 30,80 zł | 31,20 zł | 31,60 zł | 37,20 zł | 37,40 zł | 38,20 zł | 49,60 zł | 59,00 zł | 83,80 zł | 99,00 zł | 115,50 zł | 159,40 zł |
| 10 | Kotłierz przeciwdeszczowy | KPD...-X | 24,40 zł | 25,00 zł | 25,50 zł | 26,00 zł | 26,60 zł | 27,70 zł | 28,80 zł | 33,10 zł | 34,70 zł | 38,10 zł | 41,40 zł | 44,60 zł |
| 11 | Miska z odpływem | MS...-CH | 40,20 zł | 40,60 zł | 41,50 zł | 43,10 zł | 48,80 zł | 53,20 zł | 59,40 zł | 79,40 zł | 87,80 zł | 91,90 zł | 100,90 zł | 119,60 zł |
| 12 | Redukcja (rozpeczętane) | RDŻ.../...-Ż8-R/... | | | | | | | | | | | | |
| 13 | Redukcja (segmentowe) | RDŻ.../...-Ż8-S/... | | | | | | | | | | | | |
| 14 | Kolano stałe 90° | KSŻ.../90-Ż8 | 103,90 zł | 108,50 zł | 114,50 zł | 118,50 zł | 125,50 zł | 133,20 zł | 143,10 zł | 156,30 zł | 186,30 zł | 225,20 zł | 300,30 zł | 334,00 zł |
| 15 | Kolano stałe 45° | KSŻ.../45-Ż8 | 60,90 zł | 65,70 zł | 68,50 zł | 71,20 zł | 74,30 zł | 81,10 zł | 87,40 zł | 102,80 zł | 107,10 zł | 136,00 zł | 168,90 zł | 193,60 zł |
| 16 | Kol.nast. z opaskami i rewizją 0-90° | KNSŻr.../90-Ż8. | 114,90 zł | 119,00 zł | - | 130,80 zł | 137,30 zł | 149,20 zł | 160,80 zł | 181,70 zł | 201,40 zł | - | - | - |
| 17 | Kolano nastawne z opaską 0-45° | KNSŻ.../45-Ż8 | 70,10 zł | 73,30 zł | - | 79,90 zł | 83,40 zł | 90,40 zł | 97,70 zł | 107,20 zł | 117,10 zł | - | - | - |
| 18 | Zaślepka wyczystki | ZWC-Ż8 | | | | | | | 35,20 zł | | | | | |
| 19 | Rewizja na rurze | RPŻr.../...-Ż8 | | | | | | | | | | | | |
| 20 | Trójnik redukcyjny "Portki" | YRŻ.../2x...-Ż8 | | 180/2x130 = 361,80 zł | | | | | | | | | | |
| | | | | | | | | | | | | | | 225/2x150 = 432,60 zł |

... - średnica wkładu kominowego, grubość blachy lub wersja wykonania

System Wkładów Kominowych Żaroodpornych «SWKŻ» stosowany jest do odprowadzania spalin z urządzeń opalanych drewnem.

Max. temperatura pracy 600°C
 Materiał: 1.4828 wg DIN 17441
 Rury spawane płazmowo
 Połączenia klejnicowe (60mm)
 Gwarancja 5 lat





| Lp | Ilość rur | Grubość blachy ≈ 1,0 mm | | | | | | | | | | cena netto | |
|----|-----------|-------------------------|-----------------------|-----------------------|-----------------------|-----------------------|-----------------------|-----------------------|-----------------------|-----------------------|-----------------------|-----------------------|-----------------------|
| | | Ø120 | Ø130 | Ø140 | Ø150 | Ø160 | Ø180 | Ø200 | Ø225 | Ø250 | Ø300 | | Ø350 |
| 1 | 4 szt | 1 081,40 zł 4,4 m | 1 150,50 zł 4,4 m | 1 207,70 zł 4,5 m | 1 294,00 zł 4,5 m | 1 365,90 zł 4,5 m | 1 506,20 zł 4,5 m | 1 656,00 zł 4,5 m | 1 867,10 zł 4,7 m | 2 087,70 zł 4,7 m | 2 490,80 zł 4,8 m | 2 919,00 zł 5,0 m | 3 371,10 zł 5,1 m |
| 2 | 5 szt | 1 220,80 zł 5,4 m | 1 300,30 zł 5,4 m | 1 366,10 zł 5,4 m | 1 464,50 zł 5,4 m | 1 546,70 zł 5,4 m | 1 709,40 zł 5,4 m | 1 879,90 zł 5,5 m | 2 118,60 zł 5,6 m | 2 366,80 zł 5,7 m | 2 823,30 zł 5,8 m | 3 305,00 zł 5,9 m | 3 812,20 zł 6,0 m |
| 3 | 6 szt | 1 360,20 zł 6,3 m | 1 450,00 zł 6,3 m | 1 524,50 zł 6,4 m | 1 634,90 zł 6,3 m | 1 727,50 zł 6,3 m | 1 912,60 zł 6,4 m | 2 103,80 zł 6,4 m | 2 370,10 zł 6,6 m | 2 645,90 zł 6,6 m | 3 155,80 zł 6,7 m | 3 690,90 zł 6,8 m | 4 253,30 zł 6,9 m |
| 4 | 7 szt | 1 499,60 zł 7,2 m | 1 599,80 zł 7,2 m | 1 682,90 zł 7,3 m | 1 805,60 zł 7,3 m | 1 908,30 zł 7,3 m | 2 115,80 zł 7,3 m | 2 327,70 zł 7,3 m | 2 621,60 zł 7,5 m | 2 924,90 zł 7,6 m | 3 488,30 zł 7,7 m | 4 076,90 zł 7,8 m | 4 694,50 zł 7,9 m |
| 5 | 8 szt | 1 639,00 zł 8,2 m | 1 749,60 zł 8,2 m | 1 841,30 zł 8,2 m | 1 975,80 zł 8,2 m | 2 089,10 zł 8,2 m | 2 319,00 zł 8,2 m | 2 551,60 zł 8,3 m | 2 873,10 zł 8,5 m | 3 204,00 zł 8,5 m | 3 820,80 zł 8,6 m | 4 462,90 zł 8,7 m | 5 135,60 zł 8,8 m |
| 6 | 9 szt | 1 778,40 zł 9,1 m | 1 899,30 zł 9,1 m | 1 997,60 zł 9,2 m | 2 146,30 zł 9,2 m | 2 269,90 zł 9,2 m | 2 522,30 zł 9,2 m | 2 775,50 zł 9,2 m | 3 124,60 zł 9,4 m | 3 483,10 zł 9,4 m | 4 153,30 zł 9,6 m | 4 848,80 zł 9,7 m | 5 576,80 zł 9,8 m |
| 7 | 10 szt | 1 917,90 zł 10,1 m | 2 049,10 zł 10,1 m | 2 158,00 zł 10,1 m | 2 316,70 zł 10,1 m | 2 450,70 zł 10,1 m | 2 725,50 zł 10,1 m | 2 999,40 zł 10,2 m | 3 376,10 zł 10,3 m | 3 762,10 zł 10,4 m | 4 485,90 zł 10,5 m | 5 234,80 zł 10,6 m | 6 017,90 zł 10,7 m |

System Wkładów Kominowych Żaroodpornych <SWKŻ>
stosowany jest do odprowadzania spalin z urządzeń opalanych drewnem.

Wskład zestawu wchodzi:
Trójnik 90, Element wyczystkowy, Drzwički, Daszek kominowy, Płyta dachowa, Kołnierz przeciwdeszczowy, Miska z odprowadzeniem kondensatu, Rura prosta 1000 mm - ilość zgodna z wartością z kolumny 2 w tabeli

Max. temperatura pracy 600°C
Materiał: 1.4828 wg DIN 17441
Rury spawane plazmowo
Połączenia kielichowe (60mm)
Gwarancja 5 lat



1450

| Lp | Nazwa elementu | Oznaczenie | Grubość blachy ≠ 1,0 mm | | | | | | | | | | | | |
|----|--------------------------------------|-----------------|-------------------------|----------|----------|----------|----------|----------|----------|-------------------------|----------|----------|----------------------|----------|--|
| | | | Ø120 | Ø130 | Ø140 | Ø150 | Ø160 | Ø180 | Ø200 | Ø225 | Ø250 | Ø300 | Ø350 | Ø400 | |
| 1 | Rura prosta 1000 [mm] | RPŻ.../1000-Ż1 | 139,40zł | 149,80zł | 158,40zł | 170,50zł | 180,80zł | 203,20zł | 223,90zł | 251,50zł | 279,10zł | 332,50zł | 386,00zł | 441,10zł | |
| 2 | Rura prosta 500 [mm] | RPŻ.../500-Ż1 | 80,40zł | 86,20zł | 91,00zł | 97,70zł | 103,50zł | 116,00zł | 127,50zł | 142,90zł | 158,30zł | 188,10zł | 217,90zł | 248,70zł | |
| 3 | Rura prosta 250 [mm] | RPŻ.../250-Ż1 | 47,40zł | 50,60zł | 53,30zł | 57,00zł | 60,20zł | 67,10zł | 73,50zł | 82,00zł | 90,50zł | 107,00zł | 123,50zł | 140,50zł | |
| 4 | Trójnik 90° | TRŻ.../90-Ż1 | 127,70zł | 139,10zł | 152,60zł | 163,70zł | 177,10zł | 195,10zł | 212,30zł | 245,60zł | 282,70zł | 367,30zł | 463,70zł | 591,50zł | |
| 5 | Trójnik 45° | TRŻ.../45-Ż1 | 159,30zł | 172,40zł | 183,80zł | 198,00zł | 213,50zł | 238,80zł | 266,90zł | 321,60zł | 372,00zł | 489,60zł | 620,40zł | 777,30zł | |
| 6 | Element wyczystkowy | WCŻ...-Ż1 | 170,50zł | 175,90zł | 180,30zł | 186,70zł | 192,10zł | 203,30zł | 214,10zł | 227,90zł | 242,60zł | 269,70zł | 297,20zł | 325,60zł | |
| 7 | Drzwiczki o wym. 125x185 [mm] | DW125x185-X | | | | | | | | 51,00zł | | | | | |
| 8 | Daszek kominowy | DKŻ...-Ż1 | 79,10zł | 88,80zł | 91,90zł | 104,50zł | 109,80zł | 124,80zł | 145,10zł | 165,10zł | 188,90zł | 243,70zł | 305,60zł | 314,80zł | |
| 9 | Płyta dachowa | PD...-X | 30,80zł | 31,20zł | 31,60zł | 37,20zł | 37,40zł | 38,20zł | 49,60zł | 59,00zł | 83,80zł | 99,00zł | 115,50zł | 159,40zł | |
| 10 | Kolnierz przeciwdeszczowy | KPD...-X | 24,40zł | 25,00zł | 25,50zł | 26,00zł | 26,60zł | 27,70zł | 28,80zł | 33,10zł | 34,70zł | 38,10zł | 41,40zł | 44,60zł | |
| 11 | Miska z odpływem | MS...-CH | 40,20zł | 40,60zł | 41,50zł | 43,10zł | 48,80zł | 53,20zł | 59,40zł | 79,40zł | 87,80zł | 91,90zł | 100,90zł | 119,60zł | |
| 12 | Redukcja (rozpęczane) | RDŻ...-Ż1-R/... | | | | | | | | Ceny na stronie 36 | | | | | |
| 13 | Redukcja (segmentowe) | RDŻ-Ż1-S/... | | | | | | | | Ceny na stronie 36 | | | | | |
| 14 | Kolano stałe 90° | KSŻ.../90-Ż1 | 118,60zł | 124,40zł | 133,00zł | 137,90zł | 146,60zł | 156,60zł | 168,90zł | 186,20zł | 219,60zł | 268,50zł | 362,30zł | 401,90zł | |
| 15 | Kolano stałe 45° | KSŻ.../45-Ż1 | 70,00zł | 75,80zł | 79,70zł | 83,60zł | 87,60zł | 96,10zł | 103,90zł | 123,40zł | 128,00zł | 163,70zł | 204,20zł | 234,10zł | |
| 16 | Kol.nast. z opaskami i rewizją 0-90° | KNSŻ.../90-Ż1 | 127,30zł | 132,40zł | - | 147,20zł | 155,10zł | 169,80zł | 184,20zł | 210,20zł | 234,60zł | - | - | - | |
| 17 | Kolano nastawne z opaską 0-45° | KNSŻ.../45-Ż1 | 78,30zł | 82,30zł | - | 90,60zł | 94,90zł | 103,60zł | 112,70zł | 124,50zł | 136,80zł | - | - | - | |
| 18 | Szyber kominowy | SKŻ...-Ż1 | 92,80zł | 99,50zł | 104,40zł | 112,00zł | 120,10zł | 134,90zł | 154,30zł | 181,30zł | 211,50zł | 281,40zł | 363,80zł | 458,80zł | |
| 19 | Rura prosta żebrowana 1000 [mm] | RPŻŻ.../1000-Ż1 | 268,90zł | 289,90zł | 309,00zł | 331,90zł | 352,90zł | 396,90zł | 438,90zł | 493,30zł | 547,70zł | 654,70zł | 761,60zł | 870,50zł | |
| 20 | Rura prosta żebrowana 500 [mm] | RPŻŻ.../500-Ż1 | 166,70zł | 179,60zł | 191,30zł | 205,20zł | 218,10zł | 244,80zł | 270,50zł | 303,70zł | 336,90zł | 402,20zł | 467,50zł | 533,90zł | |
| 21 | Rura prosta żebrowana 250 [mm] | RPŻŻ.../250-Ż1 | 115,20zł | 123,90zł | 131,90zł | 141,20zł | 149,80zł | 167,80zł | 185,10zł | 207,50zł | 229,80zł | 273,70zł | 317,70zł | 362,30zł | |
| 22 | Opaska żebrowana 860 [mm] | OPŻ.../860 | 129,50zł | 140,10zł | 150,60zł | 161,50zł | 172,10zł | 193,60zł | 215,00zł | 241,80zł | 268,70zł | 322,20zł | 375,70zł | 429,30zł | |
| 23 | Opaska żebrowana 360 [mm] | OPŻ.../360 | 86,30zł | 93,40zł | 100,30zł | 107,50zł | 114,60zł | 128,90zł | 143,00zł | 160,80zł | 178,60zł | 214,10zł | 249,60zł | 285,20zł | |
| 24 | Opaska żebrowana 110 [mm] | OPŻ.../110 | 67,80zł | 73,30zł | 78,60zł | 84,20zł | 89,70zł | 100,70zł | 111,70zł | 125,50zł | 139,30zł | 166,80zł | 194,20zł | 221,80zł | |
| 25 | Zasłepka wyczystki | ZWC-Ż1 | | | | | | | | 36,60zł | | | | | |
| 26 | Rewizja na rurze | RPŻr.../...-Ż1 | | | | | | | | + 60zł do ceny rury RPŻ | | | | | |
| 27 | Trójnik redukcyjny "Portiki" | YRŻ.../2x...-Ż1 | 180/2x130 = 421,00zł | | | | | | | | | | 225/2x150 = 506,70zł | | |

... - średnica wkładu kominowego, grubość blachy lub wersja wykonania

System Wkładów Kominowych Żaroodpornych <SWKŻ> stosowany jest do odprowadzania spalin z urządzeń opalanych drewnem.

Max. temperatura pracy 600°C
 Materiał: 1.4828 wg DIN 17441
 Rury spawane plazmowo
 Połączenia kielichowe (60mm)
 Gwarancja 5 lat.



| Lp | Nazwa elementu | Oznaczenie | Grubość blachy ≠ 0,8 mm | | | | | | | | | | |
|----|-------------------------------|-----------------------------------|-------------------------|-----------|-----------|-----------|-----------|-----------|-----------|-----------|-----------|---------|--|
| | | | 120x170 | 120x185 | 120x200 | 120x215 | 120x230 | 120x245 | 130x255 | 120x285 | 140x275 | 130x320 | |
| 1 | Rura prosta 1000 [mm] | RPŻow.../1000-Ż8 | 172,10 zł | 182,50 zł | 193,70 zł | 204,90 zł | 215,20 zł | 225,60 zł | 239,40 zł | 253,20 zł | 280,70 zł | | |
| 2 | Rura prosta 500 [mm] | RPŻow.../500-Ż8 | 97,40 zł | 103,10 zł | 109,20 zł | 115,30 zł | 121,00 zł | 126,70 zł | 134,20 zł | 141,80 zł | 156,90 zł | | |
| 3 | Rura prosta 250 [mm] | RPŻow.../250-Ż8 | 58,60 zł | 61,80 zł | 65,20 zł | 68,70 zł | 71,90 zł | 75,10 zł | 79,30 zł | 83,60 zł | 92,10 zł | | |
| 4 | Trójnik 90° | TRŻow.../90-Ż8 | 174,50 zł | 188,20 zł | 200,30 zł | 212,40 zł | 224,00 zł | 235,60 zł | 247,10 zł | 258,60 zł | 296,40 zł | | |
| 5 | Trójnik 45° | TRŻow.../45-Ż8 | 212,50 zł | 228,40 zł | 238,30 zł | 248,20 zł | 265,10 zł | 282,00 zł | 307,20 zł | 332,40 zł | 382,80 zł | | |
| 6 | Element wyczystkowy | WCŻow...-Ż8 | 207,80 zł | 213,70 zł | 219,90 zł | 226,00 zł | 231,80 zł | 237,50 zł | 245,10 zł | 252,60 zł | 268,30 zł | | |
| 7 | Drzwiczki o wym. 125x185 [mm] | DW 125x185-X | | | | | 51,00 zł | | | | | | |
| 8 | Daszek kominowy | DKŻow...-Ż8 | 109,40 zł | 114,70 zł | 122,20 zł | 129,80 zł | 139,90 zł | 150,10 zł | 159,40 zł | 169,10 zł | 192,80 zł | | |
| 9 | Płyta dachowa | PĐow...-X | 46,50 zł | 46,80 zł | 47,30 zł | 47,80 zł | 54,80 zł | 61,90 zł | 67,80 zł | 73,80 zł | 104,80 zł | | |
| 10 | Kotłierz przeciwdeszczowy | KPĐow...-X | 46,50 zł | 46,80 zł | 47,30 zł | 47,80 zł | 54,80 zł | 61,90 zł | 67,80 zł | 73,80 zł | 104,80 zł | | |
| 11 | Miska z odpływem | MSŻow...-Ż8 | 53,90 zł | 61,00 zł | 63,70 zł | 66,40 zł | 70,40 zł | 74,30 zł | 86,80 zł | 99,30 zł | 109,70 zł | | |
| 12 | Miska z odpływem pionowym | MSŻow...-Ż-P | 53,90 zł | 61,00 zł | 63,70 zł | 66,40 zł | 70,40 zł | 74,30 zł | 86,80 zł | 99,30 zł | 109,70 zł | | |
| 13 | Redukcja (segmentowe) | RDŻow...-Ż8-... | 146,40 zł | 149,80 zł | 153,10 zł | 154,80 zł | 159,70 zł | 163,20 zł | 166,40 zł | 173,00 zł | 193,00 zł | | |
| 14 | Kolano stałe 90° | KSŻow.../90-Ż8 | 148,10 zł | 156,90 zł | 161,70 zł | 166,50 zł | 172,70 zł | 178,90 zł | 187,10 zł | 195,30 zł | 232,90 zł | | |
| 15 | Kolano stałe 45° | KSŻow.../45-Ż8 | 89,00 zł | 92,90 zł | 97,20 zł | 101,40 zł | 105,40 zł | 109,30 zł | 118,90 zł | 128,60 zł | 133,90 zł | | |
| | | Średnica przeliczeniowa do wyceny | Ø150* | Ø160* | Ø170* | Ø180* | Ø190* | Ø200* | Ø210* | Ø225* | Ø250* | | |
| | | Średnica hydrauliczna | Ø145 | Ø151 | Ø156 | Ø160 | Ø164 | Ø168 | Ø179 | Ø176 | Ø193 | | |
| | | Średnica wylotu trójnika | Ø150 | Ø160 | Ø180 | Ø180 | Ø200 | Ø200 | Ø200 | Ø225 | Ø250 | | |

... - średnica wkładu kominowego, grubość blachy lub wersja wykonania

Wszystkie kształtki kalkulowane są z wylotami na dłuższym boku "B".

Uwaga: Trójniki, wyczystki, kolana i pozostałe kształtki z wylotami na krótszym boku "A" oraz inne przekroje kalkulowane są indywidualnie.

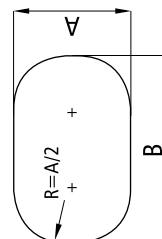

Ø D* - Średnica przeliczeniowa do wyceny
Cena w/w elementów: 1,25 x (cena Ø D*)

* Średnica przeliczeniowa: [Ø D*]

Dla rury owalnej [Ø Ax B]: $\text{Ø D} = A + \frac{[2x(B-A)]}{3,14}$

System Wkładów Kominowych Żaroodpornych <SWKŻow> stosowany jest do odprowadzania spalin z urządzeń opalanych drewnem.

Max. temperatura pracy 600°C

Materiał: 1.4828 wg DIN 17441

Rury spawane plazmowo

Połączenia kielichowe (60mm)

Gwarancja 5 lat



| Lp | Nazwa elementu | Oznaczenie | Grubość blachy ≠ 1,0 mm | | | | | | | | | |
|----|-------------------------------|-----------------------------------|-------------------------|-----------|-----------|-----------|-----------|-----------|-----------|-----------|-----------|---------|
| | | | 120x170 | 120x185 | 120x200 | 120x215 | 120x230 | 120x245 | 130x255 | 120x285 | 140x275 | 130x320 |
| 1 | Rura prosta 1000 [mm] | RPŻow.../1000-Ż1 | 213,10 zł | 226,00 zł | 240,00 zł | 254,00 zł | 266,90 zł | 279,90 zł | 297,10 zł | 314,40 zł | 348,80 zł | |
| 2 | Rura prosta 500 [mm] | RPŻow.../500-Ż1 | 122,10 zł | 129,30 zł | 137,20 zł | 145,00 zł | 152,20 zł | 159,40 zł | 169,00 zł | 178,60 zł | 197,90 zł | |
| 3 | Rura prosta 250 [mm] | RPŻow.../250-Ż1 | 71,20 zł | 75,20 zł | 79,50 zł | 83,90 zł | 87,80 zł | 91,80 zł | 97,10 zł | 102,50 zł | 113,10 zł | |
| 4 | Trójnik 90° | TRŻow.../90-Ż1 | 204,60 zł | 221,40 zł | 232,70 zł | 243,90 zł | 254,70 zł | 265,40 zł | 286,20 zł | 307,00 zł | 353,40 zł | |
| 5 | Trójnik 45° | TRŻow.../45-Ż1 | 247,60 zł | 266,80 zł | 282,60 zł | 298,40 zł | 316,10 zł | 333,70 zł | 367,90 zł | 402,00 zł | 465,10 zł | |
| 6 | Element wyczystkowy | WCŻow...-Ż1 | 233,30 zł | 240,10 zł | 247,10 zł | 254,20 zł | 260,90 zł | 267,60 zł | 276,30 zł | 284,90 zł | 303,20 zł | |
| 7 | Drzwiczki o wym. 125x185 [mm] | DW 125x185-X | 51,00 zł | | | | | | | | | |
| 8 | Daszek kominowy | DKŻow...-Ż1 | 130,60 zł | 137,20 zł | 146,40 zł | 156,00 zł | 168,70 zł | 181,40 zł | 193,90 zł | 206,40 zł | 236,10 zł | |
| 9 | Płyta dachowa | PDow...-X | 46,50 zł | 46,80 zł | 47,30 zł | 47,80 zł | 54,80 zł | 61,90 zł | 67,80 zł | 73,80 zł | 104,80 zł | |
| 10 | Kotłierz przeciwdeszczowy | KPDow...-X | 46,50 zł | 46,80 zł | 47,30 zł | 47,80 zł | 54,80 zł | 61,90 zł | 67,80 zł | 73,80 zł | 104,80 zł | |
| 11 | Miska z odpływem | MSŻow...-Ż1 | 53,90 zł | 61,00 zł | 63,70 zł | 66,40 zł | 70,40 zł | 74,30 zł | 86,80 zł | 99,30 zł | 109,70 zł | |
| 12 | Miska z odpływem pionowym | MSŻow...-Ż1 | 53,90 zł | 61,00 zł | 63,70 zł | 66,40 zł | 70,40 zł | 74,30 zł | 86,80 zł | 99,30 zł | 109,70 zł | |
| 13 | Redukcja (segmentowa) | RDŻow...-Ż1 .. | 156,40 zł | 161,40 zł | 164,80 zł | 168,10 zł | 173,00 zł | 178,10 zł | 181,40 zł | 189,80 zł | 216,40 zł | |
| 14 | Kolano stałe 90° | KSŻow.../90-Ż1 | 172,30 zł | 183,30 zł | 189,50 zł | 195,70 zł | 203,40 zł | 211,10 zł | 221,90 zł | 232,70 zł | 274,50 zł | |
| 15 | Kolano stałe 45° | KSŻow.../45-Ż1 | 104,50 zł | 109,40 zł | 114,80 zł | 120,10 zł | 125,00 zł | 129,90 zł | 142,10 zł | 154,30 zł | 160,10 zł | |
| | | Średnica przeliczeniowa do wyceny | Ø150* | Ø160* | Ø170* | Ø180* | Ø190* | Ø200* | Ø210* | Ø225* | Ø250* | |
| | | Średnica hydrauliczna | Ø145 | Ø151 | Ø156 | Ø160 | Ø164 | Ø168 | Ø179 | Ø176 | Ø193 | |
| | | Średnica wylotu trójnika | Ø150 | Ø160 | Ø180 | Ø180 | Ø200 | Ø200 | Ø225 | Ø225 | Ø250 | |

... - średnica wkładu kominowego, grubość blachy lub wersja wykonania

Wszystkie kształtki kalkulowane są z wylotami na dłuższym boku "B".

Uwaga: Trójniki, wyczystki, kolana i pozostałe kształtki z wylotami na krótszym boku "A" oraz inne przekroje kalkulowane są indywidualnie.

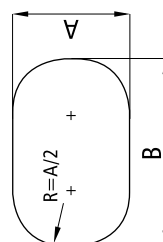

Ø D* - Średnica przeliczeniowa do wyceny
Cena w/w elementów: 1,25 x [cena Ø D*]

* Średnica przeliczeniowa: [Ø D*]

Dla rury owalnej [Ø Ax B]: $\text{Ø D} = A + \frac{[2 \times (B - A)]}{3,14}$

System Wkładów Kominowych Żaroodpornych <SWKŻow> stosowany jest do odprowadzania spalin z urządzeń opalanych drewnem.

Max. temperatura pracy 600°C

Materiał: 1.4828 wg DIN 17441

Rury spawane plazmowo

Połączenia kielichowe (60mm)

Gwarancja 5 lat





| Lp | Ilość rur | Grubość blachy ≠ 0,8/0,5 mm | | | | | Grubość blachy ≠ 0,8/0,6 mm | | | | | Ilość OPIV | Ilość OMD |
|----|-----------|-----------------------------|-----------------------|-----------------------|-----------------------|-----------------------|-----------------------------|-----------------------|------------------------|------------------------|------------------------|------------|-----------|
| | | Ø130/225 | Ø150/250 | Ø160/260 | Ø180/280 | Ø200/300 | Ø225/325 | Ø250/350 | Ø300/400 | Ø350/450 | Ø400/500 | | |
| 1 | 4 szt | 3 147,60 zł 4,8 m | 3 456,00 zł 4,9 m | 3 591,00 zł 4,9 m | 3 854,00 zł 4,9 m | 4 169,40 zł 4,9 m | 4 738,00 zł 5,0 m | 5 276,00 zł 5,0 m | 6 132,70 zł 5,1 m | 6 979,60 zł 5,2 m | 7 701,20 zł 5,3 m | 7 szt | 2 szt |
| 2 | 5 szt | 3 513,10 zł 5,8 m | 3 860,40 zł 5,8 m | 4 013,00 zł 5,8 m | 4 311,20 zł 5,8 m | 4 643,70 zł 5,9 m | 5 302,50 zł 5,9 m | 5 895,30 zł 5,9 m | 6 850,00 zł 6,0 m | 7 790,60 zł 6,1 m | 8 577,30 zł 6,1 m | 8 szt | 2 szt |
| 3 | 6 szt | 3 878,60 zł 6,7 m | 4 264,80 zł 6,7 m | 4 435,00 zł 6,7 m | 4 768,40 zł 6,8 m | 5 158,00 zł 6,8 m | 5 867,00 zł 6,8 m | 6 514,40 zł 6,8 m | 7 567,30 zł 6,9 m | 8 601,60 zł 7,0 m | 9 463,40 zł 7,1 m | 9 szt | 2 szt |
| 4 | 7 szt | 4 244,10 zł 7,7 m | 4 669,20 zł 7,7 m | 4 857,00 zł 7,7 m | 5 225,60 zł 7,7 m | 5 652,30 zł 7,7 m | 6 431,50 zł 7,8 m | 7 133,90 zł 7,8 m | 8 284,60 zł 7,8 m | 9 412,60 zł 8,0 m | 10 329,50 zł 8,0 m | 10 szt | 2 szt |
| 5 | 8 szt | 4 713,80 zł 8,6 m | 5 185,50 zł 8,6 m | 5 393,00 zł 8,6 m | 5 798,50 zł 8,7 m | 6 266,10 zł 8,7 m | 7 127,20 zł 8,7 m | 7 896,20 zł 8,7 m | 9 163,60 zł 8,8 m | 10 400,40 zł 8,9 m | 11 399,50 zł 9,0 m | 11 szt | 3 szt |
| 6 | 9 szt | 5 183,50 zł 9,5 m | 5 701,80 zł 9,6 m | 5 929,00 zł 9,6 m | 6 371,40 zł 9,6 m | 6 879,90 zł 9,6 m | 7 822,90 zł 9,6 m | 8 658,50 zł 9,7 m | 10 042,60 zł 9,7 m | 11 388,20 zł 9,8 m | 12 469,50 zł 9,9 m | 12 szt | 4 szt |
| 7 | 10 szt | 5 549,00 zł 10,5 m | 6 106,20 zł 10,5 m | 6 351,00 zł 10,5 m | 6 828,60 zł 10,5 m | 7 374,20 zł 10,6 m | 8 387,40 zł 10,6 m | 9 277,80 zł 10,6 m | 10 759,90 zł 10,7 m | 12 199,20 zł 10,8 m | 13 345,60 zł 10,8 m | 13 szt | 4 szt |
| | | cena netto | | | | | | | | | | | |
| | | Wysokość kominy [m] | | | | | | | | | | | |

UWAGA: Na zamówienie istnieje możliwość pomalowania płaszcza zewnętrznego na dowolny kolor z palety RAL. Wycena indywidualna.

Wskład zestawu wchodzi: Trójnik 90, Zastępka trójnika, Element wyczystkowy, Drzwiczki, Ustnik, Miska z odpływem, Rura prosta 1000 mm - ilość zgodna z wartościami w kolumnie 2 tabeli, Konsola wsporcza, Opaski zaciskowe, Obejmy mocujące



1450

| Lp | Nazwa elementu | Oznaczenie | Grubość blachy ≠ 0,8/0,5 mm | | | | | Grubość blachy ≠ 0,8/0,6 mm | | | | |
|----|----------------------------------|-----------------|-----------------------------|-----------|-----------|-----------|-----------|-----------------------------|-----------|------------|------------|------------|
| | | | Ø130/225 | Ø150/250 | Ø160/260 | Ø180/280 | Ø200/300 | Ø225/325 | Ø250/350 | Ø300/400 | Ø350/450 | Ø400/500 |
| 1 | Rura prosta 1000 [mm] | RPDŻ.../1000-Ż8 | 321,50 zł | 359,40 zł | 374,00 zł | 410,20 zł | 446,30 zł | 515,50 zł | 565,30 zł | 661,30 zł | 752,00 zł | 806,10 zł |
| 2 | Rura prosta 500 [mm] | RPDŻ.../500-Ż8 | 196,80 zł | 218,40 zł | 228,00 zł | 247,30 zł | 267,90 zł | 307,30 zł | 337,70 zł | 394,90 zł | 446,60 zł | 477,50 zł |
| 3 | Rura prosta 250 [mm] | RPDŻ.../250-Ż8 | 133,20 zł | 146,10 zł | 152,00 zł | 163,30 zł | 175,50 zł | 199,00 zł | 214,70 zł | 245,80 zł | 276,60 zł | 294,90 zł |
| 4 | Trójnik 90° | TRDŻ.../90-Ż8 | 316,50 zł | 365,60 zł | 389,00 zł | 434,60 zł | 482,30 zł | 580,20 zł | 651,50 zł | 825,50 zł | 1006,50 zł | 1161,20 zł |
| 5 | Trójnik 45° | TRDŻ.../45-Ż8 | 433,40 zł | 496,80 zł | 430,00 zł | 593,90 zł | 662,50 zł | 792,60 zł | 895,40 zł | 1131,00 zł | 1392,40 zł | 1601,80 zł |
| 6 | Element wyczystkowy | WCDŻ...-Ż8 | 421,90 zł | 447,50 zł | 461,00 zł | 489,40 zł | 515,20 zł | 574,00 zł | 607,70 zł | 678,60 zł | 748,50 zł | 812,20 zł |
| 7 | Drzwiczki o wym. 125x185 [mm] | DW 125x185-X | | | 204,00 zł | 214,00 zł | 247,90 zł | 277,90 zł | 379,00 zł | 448,60 zł | 525,90 zł | 593,50 zł |
| 8 | Miska z odpływem | MSDŻ...-Ż8 | 181,10 zł | 201,70 zł | 204,00 zł | 214,00 zł | 247,90 zł | 277,90 zł | 379,00 zł | 448,60 zł | 525,90 zł | 593,50 zł |
| 9 | Podpora pośrednia (stropowa) | PPDŻ...-Ż8/L | | | | | | | | | | |
| 10 | Podpora przejściowa | PJDŻ...-Ż8 | 210,00 zł | 235,00 zł | 252,00 zł | 292,00 zł | 303,00 zł | 325,00 zł | 364,00 zł | 394,00 zł | 428,00 zł | 460,00 zł |
| 11 | Redukcje | RDDŻ...-Ż8/... | 153,30 zł | 175,20 zł | 185,00 zł | 202,60 zł | 214,40 zł | 251,70 zł | 295,70 zł | 343,30 zł | 446,40 zł | 497,30 zł |
| 12 | Daszek | DKDŻ...-Ż8 | 147,40 zł | 173,10 zł | 185,00 zł | 207,60 zł | 228,00 zł | 256,60 zł | 289,70 zł | 374,50 zł | 443,50 zł | 459,40 zł |
| 13 | Ustnik | USDŻ...-Ż8 | 160,90 zł | 177,20 zł | 184,00 zł | 199,30 zł | 214,80 zł | 251,10 zł | 285,60 zł | 336,50 zł | 381,10 zł | 404,10 zł |
| 14 | Kolanostate 90° | KSDŻ.../90-Ż8 | 328,60 zł | 370,30 zł | 385,00 zł | 413,90 zł | 447,70 zł | 515,40 zł | 577,60 zł | 709,90 zł | 836,20 zł | 966,80 zł |
| 15 | Kolanostate 15° | KSDŻ.../15-Ż8 | 206,10 zł | 231,70 zł | 245,00 zł | 274,20 zł | 290,10 zł | 341,10 zł | 382,30 zł | 471,70 zł | 561,40 zł | 634,40 zł |
| 16 | Kolanostate 30° | KSDŻ.../30-Ż8 | 206,10 zł | 231,70 zł | 245,00 zł | 274,20 zł | 290,10 zł | 341,10 zł | 382,30 zł | 471,70 zł | 561,40 zł | 634,40 zł |
| 17 | Kolanostate 45° | KSDŻ.../45-Ż8 | 206,10 zł | 231,70 zł | 245,00 zł | 274,20 zł | 290,10 zł | 341,10 zł | 382,30 zł | 471,70 zł | 561,40 zł | 634,40 zł |
| 18 | Konsola wsporcza (50-150mm) | KWD...-X/... | 134,80 zł | 147,60 zł | 153,00 zł | 164,50 zł | 195,00 zł | 222,40 zł | 260,00 zł | 298,90 zł | 341,00 zł | 405,00 zł |
| 19 | Opaska zaciskowa OPIV | OPIV...-X | 44,00 zł | 45,00 zł | 46,00 zł | 47,00 zł | 48,00 zł | 49,00 zł | 54,00 zł | 56,00 zł | 59,00 zł | 70,00 zł |
| 20 | Opaska zaciskowa | OPII...-X | 22,90 zł | 24,50 zł | 25,00 zł | 26,00 zł | 27,60 zł | 29,20 zł | 30,80 zł | 33,90 zł | 37,10 zł | 44,10 zł |
| 21 | Opaska zaciskowa | OPIII...-X | 97,50 zł | 103,20 zł | 105,00 zł | 108,50 zł | 113,80 zł | 119,90 zł | 126,10 zł | 140,80 zł | 155,40 zł | 181,50 zł |
| 22 | Objema mocująca (50-150mm) | OMD...-X/... | 104,20 zł | 111,90 zł | 114,00 zł | 115,70 zł | 119,50 zł | 131,20 zł | 143,00 zł | 161,70 zł | 176,80 zł | 193,90 zł |
| 23 | Opaska do odciągów | OPO...-X | 48,80 zł | 52,10 zł | 53,00 zł | 55,40 zł | 58,70 zł | 62,00 zł | 65,30 zł | 73,20 zł | 80,00 zł | 88,40 zł |
| 24 | Zasłepka trójnika | ZTD...-Ż8-K/N | 79,00 zł | 89,00 zł | 93,00 zł | 100,00 zł | 103,00 zł | 114,00 zł | 116,00 zł | 133,00 zł | 151,00 zł | 172,00 zł |
| 25 | Przejęcie dachowe kątowne 0-20° | PDK.../20-x | 192,00 zł | 212,00 zł | 220,00 zł | 235,00 zł | 250,00 zł | 282,00 zł | 299,00 zł | 355,00 zł | 423,00 zł | 504,00 zł |
| 26 | Przejęcie dachowe kątowne 20-35° | PDK.../35-X | 245,00 zł | 272,00 zł | 285,00 zł | 310,00 zł | 329,00 zł | 376,00 zł | 408,00 zł | 460,00 zł | 512,00 zł | 583,00 zł |
| 27 | Przejęcie dachowe kątowne 35-50° | PDK.../50-X | 292,00 zł | 340,00 zł | 355,00 zł | 385,00 zł | 416,00 zł | 457,00 zł | 502,00 zł | 594,00 zł | 702,00 zł | 815,00 zł |
| 28 | Kolnierz przeciwdeszczowy | KPD...-X | 33,10 zł | 34,70 zł | 35,40 zł | 36,80 zł | 38,10 zł | 40,00 zł | 41,40 zł | 44,60 zł | 47,90 zł | 51,40 zł |

51,00 zł
214,00 zł
247,90 zł
277,90 zł
379,00 zł
448,60 zł
525,90 zł
593,50 zł

cena ustalana po zamówieniu Klienta L-grubość stropu

... - średnica wkładu kominowego, grubość blachy lub wersja wykonania
Rury i kształtiki z blachy chromoniklowej żaroodpornej ocieplane i stosowane są do budowy kominów wolnostojących odprowadzających spaliny z urządzeń opalanych drewnem

Max. temperatura pracy 600°C
Materiał na rury wewnętrzne: 1.4828 wg DIN 17441 (gr. 0,8)
Materiał na płaszcz zewnętrzny: 1.4301 wg DIN 17441 (gr. 0,5-0,6)
Ocieplenie: mata z włókna ceramicznego (grubość 50mm)
Rury spawane plazmowo
Gwarancja 5 lat



UWAGA: Na zamówienie istnieje możliwość pomalowania płaszcza zewnętrznego na dowolny kolor z palety RAL. Wycena indywidualna.



| Lp | Ilość rur | Grubość blachy ≠ 1,0/0,5 mm | | | | | Grubość blachy ≠ 1,0/0,6 mm | | | | | Ilość OPIV | Ilość OMD |
|----|-----------|-----------------------------|-----------------------|-----------------------|-----------------------|-----------------------|-----------------------------|-----------------------|------------------------|------------------------|------------------------|------------|-----------|
| | | Ø130/225 | Ø150/250 | Ø160/260 | Ø180/280 | Ø200/300 | Ø225/325 | Ø250/350 | Ø300/400 | Ø350/450 | Ø400/500 | | |
| 1 | 4 szt | 3 342,10 zł 4,8 m | 3 677,60 zł 4,9 m | 3 831,00 zł 4,9 m | 4 116,40 zł 4,9 m | 4 459,70 zł 4,9 m | 5 067,00 zł 5,0 m | 5 640,60 zł 5,0 m | 6 571,60 zł 5,1 m | 7 497,50 zł 5,2 m | 8 352,90 zł 5,3 m | 7 szt | 2 szt |
| 2 | 5 szt | 3 736,80 zł 5,8 m | 4 115,40 zł 5,8 m | 4 289,00 zł 5,8 m | 4 613,80 zł 5,8 m | 4 998,20 zł 5,9 m | 5 681,30 zł 5,9 m | 6 315,30 zł 5,9 m | 7 355,20 zł 6,0 m | 8 385,70 zł 6,1 m | 9 317,40 zł 6,1 m | 8 szt | 2 szt |
| 3 | 6 szt | 4 131,50 zł 6,7 m | 4 553,20 zł 6,7 m | 4 747,00 zł 6,7 m | 5 111,00 zł 6,8 m | 5 536,70 zł 6,8 m | 6 295,60 zł 6,8 m | 6 990,00 zł 6,8 m | 8 138,80 zł 6,9 m | 9 273,90 zł 7,0 m | 10 281,90 zł 7,1 m | 9 szt | 2 szt |
| 4 | 7 szt | 4 526,20 zł 7,7 m | 4 991,00 zł 7,7 m | 5 205,00 zł 7,7 m | 5 608,20 zł 7,7 m | 6 075,20 zł 7,7 m | 6 909,90 zł 7,8 m | 7 664,70 zł 7,8 m | 8 922,40 zł 7,8 m | 10 162,10 zł 8,0 m | 11 246,40 zł 8,0 m | 10 szt | 2 szt |
| 5 | 8 szt | 5 025,10 zł 8,6 m | 5 540,70 zł 8,6 m | 5 777,00 zł 8,6 m | 6 221,10 zł 8,7 m | 6 733,20 zł 8,7 m | 7 655,40 zł 8,7 m | 8 482,40 zł 8,7 m | 9 867,70 zł 8,8 m | 11 227,10 zł 8,9 m | 12 404,80 zł 9,0 m | 11 szt | 3 szt |
| 6 | 9 szt | 5 524,00 zł 9,5 m | 6 090,40 zł 9,6 m | 6 349,00 zł 9,6 m | 6 834,00 zł 9,6 m | 7 391,20 zł 9,6 m | 8 400,90 zł 9,6 m | 9 300,10 zł 9,7 m | 10 813,00 zł 9,7 m | 12 292,10 zł 9,8 m | 13 563,20 zł 9,9 m | 12 szt | 4 szt |
| 7 | 10 szt | 5 918,70 zł 10,5 m | 6 528,20 zł 10,5 m | 6 807,00 zł 10,5 m | 7 331,20 zł 10,5 m | 7 929,70 zł 10,6 m | 9 015,20 zł 10,6 m | 9 974,80 zł 10,6 m | 11 596,60 zł 10,7 m | 13 180,30 zł 10,8 m | 14 527,70 zł 10,8 m | 13 szt | 4 szt |
| | | cena netto | | | | | | | | | | | |
| | | Wysokość kominy [m] | | | | | | | | | | | |

UWAGA: Na zamówienie istnieje możliwość pomalowania płaszcza zewnętrznego na dowolny kolor z palety RAL. Wycena indywidualna.

W skład zestawu wchodzi: Trójnik 90, Zastępka trójnika, Element wyczyszczeniowy, Drzwiczki, Ustnik, Miska z odpływem, Rura prosta 1000 mm - ilość zgodna z wartością z kolumny 2 w tabeli, Konsola wsporcza, Opaski zaciskowe, Obejmy mocujące



1450

| Lp | Nazwa elementu | Oznaczenie | Grubość blachy ≠ 1,0/0,5 mm | | | | | Grubość blachy ≠ 1,0/0,6 mm | | | | |
|----|---------------------------------|------------------------|-----------------------------|----------|----------|--|----------|-----------------------------|----------|-----------|-----------|-----------|
| | | | Ø130/225 | Ø150/250 | Ø160/260 | Ø180/280 | Ø200/300 | Ø225/325 | Ø250/350 | Ø300/400 | Ø350/450 | Ø400/500 |
| 1 | Rura prosta 1000 [mm] | RPDŻ.../1000-Ż1 | 350,70zł | 392,80zł | 412,00zł | 450,20zł | 490,50zł | 565,30zł | 620,70zł | 727,60zł | 829,20zł | 894,50zł |
| 2 | Rura prosta 500 [mm] | RPDŻ.../500-Ż1 | 213,40zł | 237,40zł | 248,00zł | 270,10zł | 293,10zł | 335,70zł | 369,30zł | 432,70zł | 490,60zł | 527,90zł |
| 3 | Rura prosta 250 [mm] | RPDŻ.../250-Ż1 | 143,10zł | 157,40zł | 164,00zł | 176,90zł | 190,50zł | 215,90zł | 233,50zł | 281,70zł | 317,90zł | 341,20zł |
| 4 | Trójnik 90° | TRDŻ.../90-Ż1 | 340,00zł | 394,30zł | 420,00zł | 471,20zł | 524,10zł | 629,80zł | 708,90zł | 900,30zł | 1102,10zł | 1277,70zł |
| 5 | Trójnik 45° | TRDŻ.../45-Ż1 | 463,80zł | 533,60zł | 570,00zł | 641,90zł | 718,50zł | 859,00zł | 973,00zł | 1234,20zł | 1524,40zł | 1765,80zł |
| 6 | Element wyczystkowy | WCDŻ.../...-Ż1 | 456,60zł | 484,30zł | 500,00zł | 530,80zł | 559,40zł | 622,00zł | 659,50zł | 737,70zł | 815,10zł | 939,70zł |
| 7 | Drzewiczki o wym. 125x185 [mm] | DW 125x185-X | | | | | 51,00zł | | | | | |
| 8 | Miska z odpływem | MSDŻ.../...-Ż1 | 181,10zł | 201,70zł | 206,00zł | 214,00zł | 247,90zł | 277,90zł | 379,00zł | 448,60zł | 525,90zł | 593,50zł |
| 9 | Podpora pośrednia (stropowa) | PPDŻ.../...-Ż1/L | | | | cena ustalana po zamówieniu Klienta L - grubość stropu | | | | | | |
| 10 | Podpora przejściowa | PJDŻ.../...-Ż1 | 239,00zł | 265,00zł | 283,00zł | 318,00zł | 330,00zł | 339,00zł | 395,00zł | 428,00zł | 465,00zł | 499,00zł |
| 11 | Redukcje | RDDŻ.../.../...-Ż1/... | 161,40zł | 186,00zł | 197,00zł | 217,70zł | 231,50zł | 269,70zł | 318,00zł | 368,00zł | 487,60zł | 545,60zł |
| 12 | Daszek | DKDŻ.../...-Ż1 | 168,40zł | 197,50zł | 211,00zł | 238,10zł | 263,00zł | 296,90zł | 336,00zł | 434,40zł | 517,30zł | 536,70zł |
| 13 | Ustnik | USDŻ.../...-Ż1 | 174,40zł | 192,70zł | 201,00zł | 217,90zł | 235,30zł | 274,30zł | 311,40zł | 367,30zł | 417,00zł | 445,20zł |
| 14 | Kolano stałe 90° | KSDŻ.../.../90-Ż1 | 345,60zł | 390,80zł | 414,00zł | 459,50zł | 497,60zł | 573,80zł | 644,20zł | 794,20zł | 939,30zł | 1090,10zł |
| 15 | Kolano stałe 15° | KSDŻ.../.../15-Ż1 | 219,10zł | 247,20zł | 263,00zł | 293,80zł | 312,60zł | 367,30zł | 412,40zł | 510,30zł | 609,30zł | 692,50zł |
| 16 | Kolano stałe 30° | KSDŻ.../.../30-Ż1 | 219,10zł | 247,20zł | 263,00zł | 293,80zł | 312,60zł | 367,30zł | 412,40zł | 510,30zł | 609,30zł | 692,50zł |
| 17 | Kolano stałe 45° | KSDŻ.../.../45-Ż1 | 219,10zł | 247,20zł | 263,00zł | 293,80zł | 312,60zł | 367,30zł | 412,40zł | 510,30zł | 609,30zł | 692,50zł |
| 18 | Konsola wsporcza (50-150mm) | KWD...-X/... | 134,80zł | 147,60zł | 153,00zł | 164,50zł | 195,00zł | 222,40zł | 260,00zł | 298,90zł | 341,00zł | 405,00zł |
| 19 | Opaska zaciskowa OPIV | OPIV...-X | 44,00zł | 45,00zł | 46,00zł | 47,00zł | 48,00zł | 49,00zł | 54,00zł | 56,00zł | 59,00zł | 70,00zł |
| 20 | Opaska zaciskowa | OPII...-X | 22,90zł | 24,50zł | 25,00zł | 26,00zł | 27,60zł | 29,20zł | 30,80zł | 33,90zł | 37,10zł | 44,10zł |
| 21 | Opaska zaciskowa | OPIII...-X | 97,50zł | 103,20zł | 105,00zł | 108,50zł | 113,80zł | 119,90zł | 126,10zł | 140,80zł | 155,40zł | 181,50zł |
| 22 | Objeoma mocująca (50-150mm) | OMD...-X/... | 104,20zł | 111,90zł | 114,00zł | 115,70zł | 119,50zł | 131,20zł | 143,00zł | 161,70zł | 176,80zł | 193,90zł |
| 23 | Opaska do odciągów | OPO...-X | 48,80zł | 52,10zł | 53,00zł | 55,40zł | 58,70zł | 62,00zł | 65,30zł | 73,20zł | 80,00zł | 88,40zł |
| 24 | Zasłlepka trójnika | ZTD.../...-Ż1-K/N | 85,00zł | 96,00zł | 102,00zł | 106,00zł | 110,00zł | 123,00zł | 124,00zł | 142,00zł | 162,00zł | 185,00zł |
| 25 | Przejęcie dachowe kątowe 0-20° | PKD.../20-x | 192,00zł | 212,00zł | 220,00zł | 235,00zł | 250,00zł | 282,00zł | 299,00zł | 355,00zł | 423,00zł | 504,00zł |
| 26 | Przejęcie dachowe kątowe 20-35° | PKD.../35-x | 245,00zł | 272,00zł | 285,00zł | 310,00zł | 329,00zł | 376,00zł | 408,00zł | 460,00zł | 512,00zł | 583,00zł |
| 27 | Przejęcie dachowe kątowe 35-50° | PKD.../50-x | 292,00zł | 340,00zł | 355,00zł | 385,00zł | 416,00zł | 457,00zł | 502,00zł | 594,00zł | 702,00zł | 815,00zł |
| 28 | Kolnierz przeciwdeszczowy | KPD...-X | 33,10zł | 34,70zł | 35,40zł | 36,80zł | 38,10zł | 40,00zł | 41,40zł | 44,60zł | 47,90zł | 51,40zł |

... - średnica wkładu kominowego, grubość blachy lub wersja wykonania

Rury i kształtki z blachy chromoniklowej żaroodpornej ocieplane stosowane są do budowy kominów wolnostojących odprowadzających spaliny z urządzeń opalanych drewnem

Max. temperatura pracy 600°C

Materiał na rury wewnętrzne: 1.4828 wg DIN 17441 (gr. 1,0)

Materiał na płaszcz zewnętrzny: 1.4301 wg DIN 17441 (gr. 0,5-0,6)

Ocieplenie: mata z włókna ceramicznego (grubość 50mm)

Rury spawane plazmowo

Gwarancja 5 lat





| Lp | Nazwa elementu | Symbol | Grubość blachy ≠ 0,5 mm | | | Grubość blachy ≠ 0,6 mm | | |
|----|--|--------------------|-------------------------|-----------|-----------|-------------------------|-----------|-----------|
| | | | DN1 60 | DN1 80 | DN1 100 | DN1 150 | DN1 180 | DN1 200 |
| 1 | Rura prosta 1000 [mm] | RP.../1000-KS | 60,00 zł | 62,00 zł | 78,00 zł | 129,00 zł | 148,00 zł | 162,00 zł |
| 2 | Rura prosta 500 [mm] | RP.../500-KS | 45,00 zł | 50,00 zł | 65,00 zł | 91,00 zł | 104,00 zł | 112,00 zł |
| 3 | Rura prosta 250 [mm] | RP.../250-KS | 37,00 zł | 40,00 zł | 48,00 zł | 63,00 zł | 70,00 zł | 75,00 zł |
| 4 | Trójnik 90° | TR.../90-KS | 80,00 zł | 86,00 zł | 99,00 zł | 145,00 zł | 168,00 zł | 186,00 zł |
| 5 | Miska/Zaślepka | MS...-KS | 55,00 zł | 60,00 zł | 70,00 zł | 79,00 zł | 91,00 zł | 96,00 zł |
| 6 | Zaślepka trójnika | ZTR-KS | - | 33,00 zł | - | - | - | - |
| 7 | Miska pionowa L=250 [mm] | MSP...-KS | 70,00 zł | 74,00 zł | 86,00 zł | 106,00 zł | 123,00 zł | 135,00 zł |
| 8 | Kolano stałe 90° | KS.../90-KS | 73,00 zł | 77,00 zł | 89,00 zł | 120,00 zł | 135,00 zł | 144,00 zł |
| 9 | Kolano stałe 45° | KS.../45-KS | 56,00 zł | 62,00 zł | 72,00 zł | 107,00 zł | 120,00 zł | 129,00 zł |
| 10 | Kolano stałe 90° ze wspornikiem | KSW.../90-KS | 85,00 zł | 90,00 zł | 108,00 zł | 148,00 zł | 167,00 zł | 178,00 zł |
| 11 | Kolano nastawne 90° z uszczelką | KNU.../90-KS | - | 75,00 zł | 79,00 zł | 104,00 zł | - | - |
| 12 | Redukcja [adaptor] | RD.../...-KS/... | 52,00 zł | 57,00 zł | 66,00 zł | 89,00 zł | 104,00 zł | 110,00 zł |
| 13 | Redukcja wyoblana 80/60 KS | RD080/060-KS | - | 28,00 zł | - | - | - | - |
| 14 | Rura prosta 250 [mm] z k.p. 1/4" | ROP.../250-KS | 70,00 zł | 74,00 zł | 93,00 zł | 113,00 zł | 120,00 zł | 125,00 zł |
| 15 | Daszek L=200 | DK...-KS | 42,00 zł | 47,00 zł | 50,00 zł | 96,00 zł | 104,00 zł | 112,00 zł |
| 16 | Rura teleskopowa 2x250 [mm] | RT.../2x250-KS | 89,00 zł | 95,00 zł | 111,00 zł | 146,00 zł | 160,00 zł | 170,00 zł |
| 17 | Płyta dachowa podwyższona | PDP...-KS | 50,60 zł | 58,10 zł | 60,00 zł | 88,00 zł | 137,00 zł | 142,00 zł |
| 18 | Podstawa wciskana dla DC=200 | PRT.../...-KS | 120,00 zł | 120,00 zł | 120,00 zł | 120,00 zł | - | - |
| 19 | Kotłownicz przeciwdeszczowy z czerpnią | KPD...-KS | 35,00 zł | 40,00 zł | 47,00 zł | 61,00 zł | 68,00 zł | 70,00 zł |
| 20 | Wylot boczny z siatką 1000 [mm] | WB.../1000-KS | 77,00 zł | 79,90 zł | 96,00 zł | 153,00 zł | 175,00 zł | 192,00 zł |
| 21 | Wylot boczny z siatką 500 [mm] | WB.../500-KS | 64,90 zł | 67,80 zł | 81,00 zł | 110,00 zł | 127,00 zł | 135,00 zł |
| 22 | Wylot boczny z siatką 250 [mm] | WB.../250-KS | 55,00 zł | 56,90 zł | 61,00 zł | 82,00 zł | 91,00 zł | 98,00 zł |
| 23 | Obejma ustalająca | OU...-KS | 20,90 zł | 20,90 zł | 23,00 zł | 24,20 zł | 25,40 zł | 26,60 zł |
| 24 | Rura prosta izolowana 1000 [mm]-IZ | RPD.../.../1000-KS | 189,00 zł | 195,00 zł | 230,00 zł | 338,00 zł | 415,00 zł | 432,00 zł |
| 25 | Podpora przejściowa izolowana | PJD.../...-KS | 108,00 zł | 124,00 zł | 150,00 zł | 211,50 zł | 258,80 zł | 270,00 zł |

... - średnica wkładu kominowego, grubość blachy lub wersja wykonania

System Segmentowych Kominów Spalinowych <SKS> jest przeznaczony do budowy kominów pracujących w nadciśnieniu do odprowadzania spalin mokrych z urządzeń z zamkniętą komorą spalania.

Max. temperatura pracy 200°C
 Materiał: 1.4404 wg DIN 17441
 Rury spawane plazmowo
 Połączenia kielichowe (60mm)
 Uszczelka silikonowa
 Gwarancja 5 lat



1450



| Lp | Nazwa elementu | Symbol | Grubość blachy ≠ 0,5 mm | | | Grubość blachy ≠ 0,6 mm | | |
|----|---------------------------------------|----------------------|-------------------------|-----------|-----------|-------------------------|-----------|-----------|
| | | | DN1 60 | DN1 80 | DN1 100 | DN1 150 | DN1 180 | DN1 200 |
| 1 | Rura prosta 1000 [mm] | RP.../1000-KS-X | 50,00 zł | 52,00 zł | 64,00 zł | 101,00 zł | 116,00 zł | 126,00 zł |
| 2 | Rura prosta 500 [mm] | RP.../500-KS-X | 40,00 zł | 43,00 zł | 56,00 zł | 75,00 zł | 85,00 zł | 91,00 zł |
| 3 | Rura prosta 250 [mm] | RP.../250-KS-X | 34,00 zł | 36,00 zł | 43,00 zł | 55,00 zł | 60,00 zł | 63,00 zł |
| 4 | Trójnik 90° | TR.../90-KS-X | 74,00 zł | 79,00 zł | 90,00 zł | 125,00 zł | 143,00 zł | 156,00 zł |
| 5 | Miska/Zaślepka | MS...-KS | 55,00 zł | 60,00 zł | 70,00 zł | 79,00 zł | 91,00 zł | 96,00 zł |
| 6 | Miska pionowa L=250 [mm] | MSP...-KS-X | 67,00 zł | 70,00 zł | 81,00 zł | 98,00 zł | 113,00 zł | 123,00 zł |
| 7 | Zaślepka do trójnika | ZTR-KS | - | 33,00 zł | - | - | - | - |
| 8 | Kolano stałe 90° | KS.../90-KS-X | 69,00 zł | 72,00 zł | 87,00 zł | 108,00 zł | 118,00 zł | 125,00 zł |
| 9 | Kolano stałe 45° | KS.../45-KS-X | 53,00 zł | 57,00 zł | 71,00 zł | 95,00 zł | 104,00 zł | 111,00 zł |
| 10 | Kolano stałe 90° ze wspornikiem | KSW.../90-KS-X | 81,00 zł | 85,00 zł | 106,00 zł | 138,00 zł | 150,00 zł | 160,00 zł |
| 11 | Kolano nastawne 90° z uszczelką | KNU.../90-KS | - | 75,00 zł | 79,00 zł | 104,00 zł | - | - |
| 12 | Redukcja [adaptor] | RD.../...-KS/...-X | 49,00 zł | 54,00 zł | 63,00 zł | 80,00 zł | 91,00 zł | 96,00 zł |
| 13 | Redukcja wyoblana 80/60 KS | RD080/060-KS | - | 28,00 zł | - | - | - | - |
| 14 | Rura prosta 250 [mm] z k.p. 1/4" | ROP.../250-KS-X | 67,00 zł | 70,00 zł | 88,00 zł | 105,00 zł | 110,00 zł | 113,00 zł |
| 15 | Daszek L=200 | DK...-KS-X | 38,00 zł | 43,00 zł | 45,00 zł | 91,00 zł | 98,00 zł | 105,00 zł |
| 16 | Rura teleskopowa 2x250 [mm] | RT.../2x250-KS-X | 83,00 zł | 87,00 zł | 101,00 zł | 130,00 zł | 140,00 zł | 146,00 zł |
| 17 | Płyta dachowa podwyższona | PDP...-KS | 50,60 zł | 58,10 zł | 60,00 zł | 88,00 zł | 137,00 zł | 142,00 zł |
| 18 | Podstawa | PRT...-KS | 120,00 zł | 120,00 zł | 120,00 zł | 120,00 zł | - | - |
| 19 | Kotłownik przeciwdeszczowy z czerpnią | KPD...-KS | 35,00 zł | 40,00 zł | 47,00 zł | 61,00 zł | 68,00 zł | 70,00 zł |
| 20 | Wylot boczny z siatką 1000 [mm] | WB.../1000-KS-X | 67,00 zł | 70,00 zł | 82,00 zł | 133,00 zł | 145,00 zł | 162,00 zł |
| 21 | Wylot boczny z siatką 500 [mm] | WB.../500-KS-X | 59,00 zł | 61,00 zł | 67,00 zł | 94,00 zł | 108,00 zł | 114,00 zł |
| 22 | Wylot boczny z siatką 250 [mm] | WB.../250-KS-X | 52,00 zł | 54,00 zł | 61,00 zł | 74,00 zł | 81,00 zł | 86,00 zł |
| 23 | Obejma ustalająca | OU...-KS-X | 20,90 zł | 20,90 zł | 23,00 zł | 24,20 zł | 25,40 zł | 26,60 zł |
| 24 | Rura prosta izolowana 1000 [mm]-IZ | RPD.../.../1000-KS-X | 182,00 zł | 186,00 zł | 222,00 zł | 304,00 zł | 376,00 zł | 380,00 zł |
| 25 | Podpora przejściowa izolowana | PJD.../...-KS-X | 104,00 zł | 120,00 zł | 144,00 zł | 202,00 zł | 250,00 zł | 260,00 zł |

... - średnica wkładu kominowego, grubość blachy lub wersja wykonania

System Segmentowych Kominów

Spalinowych <SKS-X> jest przeznaczony do budowy kominów pracujących w nadciśnieniu do odprowadzania spalin mokrych z urządzeń z zamkniętą komorą spalania.

Max. temperatura pracy 200°C

Materiał: 1.4301 wg DIN 17441

Rury spawane plazmowo

Połączenia kielichowe (60mm)

Uszczelka silikonowa

Gwarancja 5 lat



1450



| Lp | Nazwa elementu | Symbol | Grubość blachy ≠ 0,5/0,5 mm | | | | Grubość blachy ≠ 0,6/0,5 mm | | |
|----|-----------------------------------|------------------------|-----------------------------|-------------------|--------------------|--------------------|-----------------------------|--------------------|--------------------|
| | | | DN1/DN2 60/100 | DN1/DN2 80/125 | DN1/DN2 100/150 | DN1/DN2 130/200 | DN1/DN2 150/225 | DN1/DN2 180/300 | DN1/DN2 200/300 |
| 1 | Rura prosta 1000 [mm] | RPD.../.../1000-KSP | 120,00 zł | 135,00 zł | 165,00 zł | 235,00 zł | 307,00 zł | 375,00 zł | 390,00 zł |
| 2 | Rura prosta 500 [mm] | RPD.../.../500-KSP | 86,00 zł | 87,00 zł | 111,00 zł | 168,00 zł | 217,00 zł | 259,00 zł | 267,00 zł |
| 3 | Rura prosta 250 [mm] | RPD.../.../250-KSP | 67,00 zł | 72,00 zł | 80,00 zł | 118,00 zł | 149,00 zł | 172,00 zł | 177,00 zł |
| 4 | Rura prosta startowa 1000 [mm] | RPDS.../.../1000-KSP | 130,00 zł | 145,00 zł | 175,00 zł | 245,00 zł | 317,00 zł | 385,00 zł | 400,00 zł |
| 5 | Trójnik 90° | TRD.../.../90-KSP | 145,00 zł | 155,00 zł | 185,00 zł | 286,00 zł | 380,00 zł | 479,00 zł | 512,00 zł |
| 6 | Zaślepka trójnika | ZTRD.../...-KSP | 40,00 zł | 45,00 zł | - | - | - | - | - |
| 7 | Miska / Zaślepka | MSD.../...-KSP | 70,00 zł | 75,00 zł | 90,00 zł | 128,00 zł | 171,00 zł | 215,00 zł | 230,00 zł |
| 8 | Miska-SP | MSD.../...-KSP-II | 100,00 zł | 105,00 zł | 120,00 zł | 168,00 zł | 201,00 zł | 245,00 zł | 260,00 zł |
| 9 | Miska pionowa L=250 [mm] - S | MSPD.../...-KSP-I | 100,00 zł | 108,00 zł | 133,00 zł | 183,00 zł | 231,00 zł | 267,00 zł | 274,00 zł |
| 10 | Miska pionowa L=250 [mm] - P | MSPD.../...-KSP-II | 100,00 zł | 108,00 zł | 133,00 zł | 183,00 zł | 231,00 zł | 267,00 zł | 274,00 zł |
| 11 | Miska pionowa L=250 [mm] - SP | MSPD.../...-KSP-III | 150,00 zł | 158,00 zł | 183,00 zł | 251,00 zł | 281,00 zł | 317,00 zł | 324,00 zł |
| 12 | Kolano stałe 90° | KSD.../.../90-KSP | 145,00 zł | 155,00 zł | 185,00 zł | 266,00 zł | 321,00 zł | 393,00 zł | 403,00 zł |
| 13 | Kolano stałe 90° ze wspornikiem | KSDW.../.../90-KSP | 156,00 zł | 166,00 zł | 201,00 zł | 293,00 zł | 353,00 zł | 432,00 zł | 443,00 zł |
| 14 | Kolano stałe 45° | KSD.../.../45-KSP | 104,00 zł | 113,00 zł | 121,00 zł | 167,00 zł | 201,00 zł | 246,00 zł | 252,00 zł |
| 15 | Redukcja (adaptor 1) I | RDD.../...-KSP | 82,00 zł | 86,00 zł | 105,00 zł | 145,00 zł | 183,00 zł | 211,00 zł | 218,00 zł |
| 16 | Redukcja z króćcem pom. 1/4" - S | RDDP.../.../...-KSP-I | 120,00 zł | 133,00 zł | 143,00 zł | 195,00 zł | 233,00 zł | 261,00 zł | 268,00 zł |
| 17 | Redukcja z króćcem pom. 1/4" - SP | RDDP.../.../...-KSP-II | 170,00 zł | 183,00 zł | 193,00 zł | 263,00 zł | 283,00 zł | 311,00 zł | 318,00 zł |
| 18 | Daszek | DKD.../...-KSP | 95,00 zł | 102,00 zł | 115,00 zł | 155,00 zł | 195,00 zł | 225,00 zł | 230,00 zł |
| 19 | Ustnik | USD.../...-KSP | 68,00 zł | 75,00 zł | 85,00 zł | 116,00 zł | 146,00 zł | 169,00 zł | 173,00 zł |
| 20 | Podpora pośrednia | PPD.../...-KSP | 188,00 zł | 195,00 zł | 206,00 zł | 216,00 zł | 252,00 zł | 305,00 zł | 305,00 zł |
| 21 | Opaska zaciskowa | OPI...-X | 26,00 zł | 28,00 zł | 28,50 zł | 32,00 zł | 34,30 zł | 41,40 zł | 41,40 zł |
| 22 | Płyta dachowa | PD...-X | 30,10 zł | 31,00 zł | 37,20 zł | 49,50 zł | 59,00 zł | 99,00 zł | 99,00 zł |
| 23 | Przejście dachowe ką. 0-20° | PDK.../20-X | 159,70 zł | 173,00 zł | 181,50 zł | 183,00 zł | 192,00 zł | 250,00 zł | 250,00 zł |
| 24 | Przejście dachowe ką. 20-35° | PDK.../35-X | 191,40 zł | 207,80 zł | 213,40 zł | 216,00 zł | 245,00 zł | 329,00 zł | 329,00 zł |
| 25 | Kotłnierz przeciwdeszczowy | KPD...-X | 23,20 zł | 24,60 zł | 26,00 zł | 28,80 zł | 33,10 zł | 38,10 zł | 38,10 zł |
| 26 | Wylot boczny z czerpnią 0,22 [m] | WBD.../...-KSP | 78,00 zł | 85,00 zł | 98,00 zł | - | - | - | - |
| 27 | Obejma mocująca I | OMD-I...-X/5-8 | 52,00 zł | 55,70 zł | 69,00 zł | 70,00 zł | 71,00 zł | 72,00 zł | 72,00 zł |
| 27 | Obejma mocująca II | OMD-II...-X/5-15 | 90,00 zł | 93,00 zł | 98,00 zł | 102,00 zł | 104,20 zł | 119,50 zł | 119,50 zł |
| 29 | Trójnik z dolotem bocznym | TRD.../.../90-DB-KSP | 185,00 zł | 200,00 zł | 230,00 zł | 335,00 zł | 430,00 zł | 530,00 zł | 562,00 zł |
| 30 | Rura prosta dolotowa boczna | RP.../...-DB-KSP | 185,00 zł | 200,00 zł | 230,00 zł | 335,00 zł | 430,00 zł | 530,00 zł | 562,00 zł |
| 31 | Adaptor 2 - BUT | ADAP2.../...-KSP-BUT | na zamówienie | | | na zamówienie | | | |
| 32 | Zaślepka trójnika z siatką | ZTS...-KSP | 30,00 zł | 34,00 zł | 38,00 zł | 45,00 zł | 53,00 zł | 65,00 zł | 65,00 zł |
| 33 | Wspornik | KW-KSP | 90,00 zł | | - | | - | | - |
| 34 | Wylot boczny z siatką | WB.../1000-X6 | 88,00 zł | 109,00 zł | 124,00 zł | 145,00 zł | 165,00 zł | 220,00 zł | 220,00 zł |

... - średnica wkładu kominowego, grubość blachy lub wersja wykonania

System Kominów Spalinowo-Powietrznych <SKSP> jest przeznaczony do budowy kominów pracujących w nadciśnieniu do odprowadzania spalin mokrych z urządzeń z zamkniętą komorą spalania oraz doprowadzania powietrza do spalania.

Max. temperatura pracy 200°C

Materiał:

Rura spalinowa 1.4404 wg DIN 17441

Rura powietrzna 1.4301 wg DIN 17441

Rury spawane plazmowo

Połączenia kielichowe (60mm)

Gwarancja 5 lat

Uszczelka silikonowa - rura spalinowa



1450

| Lp | Nazwa elementu | Symbol | Grubość blachy $\neq 0,5/\neq 0,5$ mm | | | | Grubość blachy $\neq 0,6/\neq 0,5$ mm | | | |
|----|--|---------------------------|---------------------------------------|-------------------|--------------------|--------------------|---------------------------------------|--------------------|--------------------|--|
| | | | DN1/DN2 60/100 | DN1/DN2 80/125 | DN1/DN2 100/150 | DN1/DN2 130/200 | DN1/DN2 150/225 | DN1/DN2 180/300 | DN1/DN2 200/300 | |
| 1 | Rura prosta 1000 [mm] malowana | RPD.../.../1000-KSP-ML | 135,00 zł | 152,00 zł | 191,00 zł | 267,00 zł | 343,00 zł | 423,00 zł | 438,00 zł | |
| 2 | Rura prosta 500 [mm] malowana | RPD.../.../500-KSP-ML | 97,00 zł | 109,00 zł | 124,00 zł | 184,00 zł | 235,00 zł | 283,00 zł | 291,00 zł | |
| 3 | Rura prosta 250 [mm] malowana | RPD.../.../250-KSP-ML | 77,00 zł | 82,00 zł | 91,00 zł | 126,00 zł | 159,00 zł | 184,00 zł | 189,00 zł | |
| 4 | Rura prosta startowa 1000 [mm] | RPDS.../.../1000-KSP-ML | 145,00 zł | 156,00 zł | 201,00 zł | 277,00 zł | 353,00 zł | 433,00 zł | 448,00 zł | |
| 5 | Trójnik 90° malowany | TRD.../.../90-KSP-ML | 155,00 zł | 166,00 zł | 195,00 zł | 302,00 zł | 440,00 zł | 545,00 zł | 577,00 zł | |
| 6 | Zaślepka trójnika | ZTRD.../.../...-KSP-ML | 48,00 zł | 54,00 zł | - | - | - | - | - | |
| 7 | Miska / Zaślepka | MSD.../...-KSP-ML | 80,00 zł | 85,00 zł | 100,00 zł | 148,00 zł | 201,00 zł | 245,00 zł | 265,00 zł | |
| 8 | Miska pionowa L=250 [mm] malowana - S | MSPD.../...-KSP-ML-I | 110,00 zł | 128,00 zł | 144,00 zł | 198,00 zł | 261,00 zł | 302,00 zł | 309,00 zł | |
| 9 | Miska pionowa L=250 [mm] malowana - P | MSPD.../...-KSP-ML-II | 110,00 zł | 128,00 zł | 144,00 zł | 198,00 zł | 261,00 zł | 302,00 zł | 309,00 zł | |
| 10 | Miska pionowa L=250 [mm] malowana - SP | MSPD.../...-KSP-ML-III | 160,00 zł | 168,00 zł | 193,00 zł | 208,00 zł | 311,00 zł | 352,00 zł | 359,00 zł | |
| 11 | Kolano stałe 90° malowane | KSD.../.../90-KSP-ML | 155,00 zł | 165,00 zł | 195,00 zł | 281,00 zł | 351,00 zł | 428,00 zł | 438,00 zł | |
| 12 | Kolano stałe 90° ze wspornikiem malowane | KSDW.../.../90-KSP-ML | 167,00 zł | 177,00 zł | 212,00 zł | 310,00 zł | 383,00 zł | 463,00 zł | 478,00 zł | |
| 13 | Kolano stałe 45° malowane | KSD.../.../45-KSP-ML | 113,00 zł | 122,00 zł | 130,00 zł | 179,00 zł | 216,00 zł | 264,00 zł | 270,00 zł | |
| 14 | Redukcja [adaptor 1] I malowana | RDD.../...-KSP-ML | 91,00 zł | 95,00 zł | 114,00 zł | 157,00 zł | 198,00 zł | 230,00 zł | 237,00 zł | |
| 15 | Redukcja z króćcem pom. 1/4" malowana - S | RDDP.../.../...-KSP-ML-I | 129,00 zł | 142,00 zł | 152,00 zł | 207,00 zł | 248,00 zł | 279,00 zł | 286,00 zł | |
| 16 | Redukcja z króćcem pom. 1/4" malowana - SP | RDDP.../.../...-KSP-ML-II | 180,00 zł | 193,00 zł | 203,00 zł | 275,00 zł | 298,00 zł | 329,00 zł | 336,00 zł | |
| 17 | Daszek malowany | DKD.../...-KSP-ML | 105,00 zł | 112,00 zł | 125,00 zł | 167,00 zł | 225,00 zł | 260,00 zł | 265,00 zł | |
| 18 | Ustnik malowany | USD.../...-KSP-ML | 78,00 zł | 85,00 zł | 95,00 zł | 128,00 zł | 176,00 zł | 204,00 zł | 208,00 zł | |
| 19 | Podpora pośrednia | PPD.../...-KSP-ML | 208,00 zł | 215,00 zł | 226,00 zł | 241,00 zł | 282,00 zł | 340,00 zł | 340,00 zł | |
| 20 | Opaska zaciskowa | OPI...-X | 32,00 zł | 34,00 zł | 35,00 zł | 40,00 zł | 43,00 zł | 50,00 zł | 50,00 zł | |
| 21 | Płyta dachowa malowana | PD...-X-ML | 40,00 zł | 41,00 zł | 48,00 zł | 59,00 zł | 69,00 zł | 110,00 zł | 110,00 zł | |
| 22 | Przejście dachowe ką. 0-20° malowane | PDK.../20-X-ML | 178,20 zł | 192,50 zł | 202,40 zł | 241,00 zł | 262,00 zł | 350,00 zł | 350,00 zł | |
| 23 | Przejście dachowe ką. 20-35° malowane | PDK.../35-X-ML | 118,90 zł | 236,50 zł | 243,10 zł | 298,00 zł | 315,00 zł | 483,00 zł | 483,00 zł | |
| 24 | Kotnierz przeciwdeszczowy malowany | KPD...-X-ML | 32,00 zł | 34,00 zł | 35,00 zł | 39,00 zł | 44,00 zł | 48,00 zł | 48,00 zł | |
| 25 | Wylot boczny z czerpnią 0,22 [m] malowany | WBD.../.../...-KSP-ML | 88,00 zł | 95,00 zł | 108,00 zł | - | - | - | - | |
| 26 | Obejma mocująca I malowana | OMD-I...-X/5-8-ML | 61,00 zł | 65,00 zł | 78,00 zł | 80,00 zł | 91,00 zł | 92,00 zł | 92,00 zł | |
| 27 | Obejma mocująca II malowana | OMD-II...-X/5-15-ML | 100,00 zł | 103,00 zł | 108,00 zł | 132,00 zł | 125,00 zł | 140,00 zł | 140,00 zł | |
| 28 | Trójnik z dolotem bocznym malowany | TRD.../.../90-DB-KSP-ML | 196,00 zł | 211,00 zł | 242,00 zł | 351,00 zł | 490,00 zł | 596,00 zł | 627,00 zł | |
| 29 | Rura prosta dolotowa boczna malowana | RP.../...-DB-KSP-ML | 196,00 zł | 211,00 zł | 242,00 zł | 351,00 zł | 490,00 zł | 596,00 zł | 627,00 zł | |
| 30 | Adaptor 2 - BUT malowany | ADAP2.../...-KSP-BUT-ML | na zamówienie | | | | na zamówienie | | | |
| 31 | Zaślepka trójnika z siatką malowana | ZTS...-KSP-ML | 35,00 zł | 39,00 zł | 43,00 zł | 50,00 zł | 63,00 zł | 75,00 zł | 75,00 zł | |
| 32 | Wspornik malowany | KW-KSP-ML | 100,00 zł | | | - | - | - | - | |
| 33 | Wylot boczny z siatką | WB.../1000-X6-ML | 103,00 zł | 126,00 zł | 150,00 zł | 170,00 zł | 201,00 zł | 268,00 zł | 268,00 zł | |

... - średnica wkładu kominowego, grubość blachy lub wersja wykonania

System Kominów Spalinowo-Powietrznych Malowanych <SKSP-ML> jest przeznaczony do budowy kominów pracujących w nadciśnieniu do odprowadzania spalin mokrych z urządzeń z zamkniętą komorą spalania oraz doprowadzania powietrza do spalania.

Max. temperatura pracy 200°C

Materiał:

Rura spalinowa 1.4404 wg DIN 17441

Rura powietrzna 1.4301 wg DIN 17441 malowana proszkowo na kolor biały RAL 9003

Rury spawane plazmowo

Połączenia kielichowe (60mm)

Gwarancja 5 lat

Uszczelka silikonowa - rura spalinowa



1450



| Lp | Nazwa elementu | Symbol | Grubość blachy ≠ 0,5/0,5 mm | | | | Grubość blachy ≠ 0,6/0,5 mm | | |
|----|----------------------------------|--------------------------|-----------------------------|-------------------|--------------------|--------------------|-----------------------------|--------------------|--------------------|
| | | | DN1/DN2 60/100 | DN1/DN2 80/125 | DN1/DN2 100/150 | DN1/DN2 130/200 | DN1/DN2 150/225 | DN1/DN2 180/300 | DN1/DN2 200/300 |
| 1 | Rura prosta 1000 [mm] | RPD.../.../1000-KSP-XO | 82,00 zł | 88,00 zł | 101,00 zł | 120,00 zł | 153,00 zł | 179,00 zł | 189,00 zł |
| 2 | Rura prosta 500 [mm] | RPD.../.../500-KSP-XO | 59,00 zł | 68,00 zł | 75,00 zł | 87,00 zł | 100,00 zł | 111,00 zł | 115,00 zł |
| 3 | Rura prosta 250 [mm] | RPD.../.../250-KSP-XO | 51,00 zł | 57,00 zł | 61,00 zł | 68,00 zł | 78,00 zł | 83,00 zł | 90,00 zł |
| 4 | Rura prosta startowa 1000 [mm] | RPDS.../.../1000-KSP-XO | 93,00 zł | 98,00 zł | 112,00 zł | 130,00 zł | 163,00 zł | 189,00 zł | 200,00 zł |
| 5 | Trójnik 90° | TRD.../.../90-KSP-XO | 108,00 zł | 114,00 zł | 129,00 zł | 165,00 zł | 231,00 zł | 279,00 zł | 289,00 zł |
| 6 | Zaślepka trójnika | ZTRD.../...-KSP-XO | 40,00 zł | 46,00 zł | - | - | - | - | - |
| 7 | Miska / Zaślepka z kulką | MSD.../...-KSP-XO | 66,00 zł | 70,00 zł | 83,00 zł | 118,00 zł | 163,00 zł | 205,00 zł | 221,00 zł |
| 8 | Miska pionowa L=250 [mm] - S | MSPD.../...-KSP-I-XO | 86,00 zł | 95,00 zł | 117,00 zł | 140,00 zł | 186,00 zł | 221,00 zł | 231,00 zł |
| 9 | Kolano state 90° | KSD.../.../90-KSP-XO | 116,00 zł | 123,00 zł | 147,00 zł | 195,00 zł | 243,00 zł | 259,00 zł | 269,00 zł |
| 10 | Kolano state 90° ze wspornikiem | KSDW.../.../90-KSP-XO | 125,00 zł | 134,00 zł | 162,00 zł | 225,00 zł | 285,00 zł | 301,00 zł | 311,00 zł |
| 11 | Kolano state 45° | KSD.../.../45-KSP-XO | 83,00 zł | 87,00 zł | 92,00 zł | 127,00 zł | 139,00 zł | 153,00 zł | 158,00 zł |
| 12 | Redukcja [adaptor 1] I | RDD.../...-KSP-XO | 74,00 zł | 77,00 zł | 88,00 zł | 121,00 zł | 164,00 zł | 193,00 zł | 198,00 zł |
| 13 | Redukcja z króćcem pom. 1/4" - S | RDDP.../.../...-KSP-I-XO | 126,00 zł | 140,00 zł | 151,00 zł | 185,00 zł | 217,00 zł | 245,00 zł | 250,00 zł |
| 14 | Podpora pośrednia | PPD.../...-KSP-XO | 126,00 zł | 137,00 zł | 145,00 zł | 155,00 zł | 178,00 zł | 216,00 zł | 216,00 zł |
| 15 | Opaska zaciskowa | OPI...-OC | 13,00 zł | 14,00 zł | 14,00 zł | 15,50 zł | 15,00 zł | 18,00 zł | 18,00 zł |
| 16 | Obejma mocująca I | OMD-I...-X/5-8 | 52,00 zł | 55,70 zł | 69,00 zł | 70,00 zł | 71,00 zł | 72,00 zł | 72,00 zł |
| 17 | Obejma mocująca II | OMD-II...-X/5-15 | 90,00 zł | 93,00 zł | 98,00 zł | 102,00 zł | 104,20 zł | 119,50 zł | 119,50 zł |
| 18 | Adaptor 2 - BUT | ADAP2.../...-KSP-BUT-XO | na zamówienie | | | | na zamówienie | | |

... - średnica wkładu kominowego, grubość blachy lub wersja wykonania

<SKSP-XO-ML>

| Lp | Nazwa elementu | Symbol | Grubość blachy ≠ 0,5/0,5 mm | | | | Grubość blachy ≠ 0,6/0,5 mm | | |
|----|------------------------------|---------------------------|-----------------------------|-------------------|--------------------|--------------------|-----------------------------|--------------------|--------------------|
| | | | DN1/DN2 60/100 | DN1/DN2 80/125 | DN1/DN2 100/150 | DN1/DN2 130/200 | DN1/DN2 150/225 | DN1/DN2 180/300 | DN1/DN2 200/300 |
| 1 | Rura prosta 1000 [mm] | RPD.../.../1000-KSP-XO-ML | 98,00 zł | 104,00 zł | 129,00 zł | 152,00 zł | 192,00 zł | 229,00 zł | 240,00 zł |
| 2 | Rura prosta 500 [mm] | RPD.../.../500-KSP-XO-ML | 71,00 zł | 80,00 zł | 89,00 zł | 103,00 zł | 110,00 zł | 136,00 zł | 140,00 zł |
| 3 | Rura prosta 250 [mm] | RPD.../.../250-KSP-XO-ML | 61,00 zł | 68,00 zł | 73,00 zł | 76,00 zł | 91,00 zł | 96,00 zł | 102,00 zł |
| 4 | Trójnik 90° | TRD.../.../90-KSP-XO-ML | 118,00 zł | 125,00 zł | 141,00 zł | 181,00 zł | 273,00 zł | 336,00 zł | 347,00 zł |
| 5 | Zaślepka trójnika | ZTRD.../...-KSP-XO-ML | 49,00 zł | 55,00 zł | - | - | - | - | - |
| 6 | Miska / Zaślepka z kulką | MSD.../...-KSP-XO-ML | 74,00 zł | 79,00 zł | 94,00 zł | 138,00 zł | 195,00 zł | 242,00 zł | 258,00 zł |
| 7 | Kolano state 90° | KSD.../.../90-KSP-XO-ML | 126,00 zł | 134,00 zł | 158,00 zł | 225,00 zł | 275,00 zł | 296,00 zł | 306,00 zł |
| 8 | Kolano state 45° | KSD.../.../45-KSP-XO-ML | 92,00 zł | 96,00 zł | 102,00 zł | 142,00 zł | 155,00 zł | 172,00 zł | 177,00 zł |
| 9 | Redukcja [adaptor 1] I | RDD.../...-KSP-XO-ML | 83,00 zł | 87,00 zł | 97,00 zł | 136,00 zł | 180,00 zł | 212,00 zł | 217,00 zł |
| 10 | Redukcja z króćcem pom. 1/4" | RDDP.../.../...-KSP-I-XO | 136,00 zł | 150,00 zł | 160,00 zł | 200,00 zł | 233,00 zł | 264,00 zł | 279,00 zł |

Systemy Kominów Spalinowo-Powietrznych <SKSP-XO>, <SKSP-XO-ML> są przeznaczone do budowy kominów pracujących w nadciśnieniu do odprowadzania spalin mokrych z urządzeń z zamkniętą komorą spalania oraz doprowadzania powietrza do spalania.

Max. temperatura pracy 200°C

Materiał:

Rura spalinowa 1.4301 wg DIN 17441

Rura powietrzna bl. ocynkowana malowana proszkowo

Rury spawane plazmowo

Połączenia kielichowe (60mm)

Gwarancja 5 lat

Uszczelka silikonowa - rura spalinowa

UWAGA: Pozostałe elementy systemu należy dobrać z systemu SKSP lub SKSP-ML



<SKSPD>



| Lp | Nazwa elementu | Symbol | Grubość blachy \neq 0,5/0,5/0,5 mm | | |
|----|--------------------------------|-----------------------|--------------------------------------|---------------------------|----------------------------|
| | | | DN1/DN2/DN3 60/100/200 | DN1/DN2/DN3 80/125/225 | DN1/DN2/DN3 100/150/250 |
| 1 | Rura prosta 1m | RPD.../.../1000-KSPD | 283,00 zł | 306,00 zł | 350,00 zł |
| 2 | Rura prosta 0,5m | RPD.../.../500-KSPD | 195,00 zł | 212,00 zł | 241,00 zł |
| 3 | Rura prosta 0,25m | RPD.../.../250-KSPD | 125,00 zł | 135,00 zł | 150,00 zł |
| 4 | Trójnik 90° | TRD.../.../90-KSPD | 400,00 zł | 435,00 zł | 525,00 zł |
| 5 | Trójnik 90° DB | TRD.../.../90-DB-KSPD | 460,00 zł | 495,00 zł | 600,00 zł |
| 6 | Kolano ze wspornikiem | KSDW.../.../90-KSPD | 625,00 zł | 670,00 zł | 805,00 zł |
| 7 | Kolano 90° | KSD.../.../90-KSPD | 360,00 zł | 385,00 zł | 455,00 zł |
| 8 | Kolano 45° | KSD.../.../45-KSPD | 285,00 zł | 305,00 zł | 335,00 zł |
| 9 | Rura/Zamknięcie izolacji górne | ZTD.../.../G-KSPD | 125,00 zł | 135,00 zł | 150,00 zł |
| 10 | Rura/Zamknięcie izolacji dolne | ZTD.../.../D-KSPD | 125,00 zł | 135,00 zł | 150,00 zł |
| 11 | Miska | MSD.../.../KSPD | 220,00 zł | 238,00 zł | 274,00 zł |
| 12 | Podpora przejściowa | PJD.../.../KSPD | 254,00 zł | 275,00 zł | 297,00 zł |
| 13 | Ustnik spalinowy KSP | USD.../...-CH-KSP | 68,00 zł | 75,00 zł | 85,00 zł |
| 14 | Daszek spalinowy KSP | DKD.../...-CH-KSP | 95,00 zł | 102,00 zł | 115,00 zł |

... - średnica wkładu kominowego, grubość blachy lub wersja wykonania

System Kominów Spalinowo-Powietrznych-Izolowanych <SKSPD>

jest przeznaczony do budowy kominów pracujących w nadciśnieniu do odprowadzania spalin mokrych z urządzeń z zamkniętą komorą spalania oraz doprowadzania powietrza do spalania, montowanych na zewnątrz budynków, lub przechodzących przez pomieszczenia nieogrzewane.

Max. temperatura pracy 200°C

Materiał:

Rura spalinowa 1.4404 wg DIN 17441

Rura powietrzna 1.4301 wg DIN 17441

Rura zewnętrzna 1.4301 wg DIN 17441

Rury spawane plazmowo

Połączenia kielichowe (60mm)

Gwarancja 5 lat

Uszczelka silikonowa - rura spalinowa

Izolacja 50 mm

<SKSPD-XO>

| Lp | Nazwa elementu | Symbol | Grubość blachy \neq 0,5/0,5/0,5 mm | | |
|----|--------------------------------|--------------------------|--------------------------------------|---------------------------|----------------------------|
| | | | DN1/DN2/DN3 60/100/200 | DN1/DN2/DN3 80/125/225 | DN1/DN2/DN3 100/150/250 |
| 1 | Rura prosta 1m | RPD.../.../1000-KSPD-XO | 254,00 zł | 267,00 zł | 296,00 zł |
| 2 | Rura prosta 0,5m | RPD.../.../500-KSPD-XO | 174,00 zł | 188,00 zł | 212,00 zł |
| 3 | Rura prosta 0,25m | RPD.../.../250-KSPD-XO | 112,00 zł | 123,00 zł | 135,00 zł |
| 4 | Trójnik 90° | TRD.../.../90-KSPD-XO | 378,00 zł | 415,00 zł | 489,00 zł |
| 5 | Trójnik 90° DB | TRD.../.../90-DB-KSPD-XO | 441,00 zł | 478,00 zł | 567,00 zł |
| 6 | Kolano ze wspornikiem | KSDW.../.../90-KSPD-XO | 620,00 zł | 667,00 zł | 798,00 zł |
| 7 | Kolano 90° | KSD.../.../90-KSPD-XO | 342,00 zł | 368,00 zł | 478,00 zł |
| 8 | Kolano 45° | KSD.../.../45-KSPD-XO | 273,00 zł | 288,00 zł | 317,00 zł |
| 9 | Rura/Zamknięcie izolacji górne | ZTD.../.../G-KSPD | 132,00 zł | 142,00 zł | 158,00 zł |
| 10 | Rura/Zamknięcie izolacji dolne | ZTD.../.../D-KSPD-XO | 112,00 zł | 123,00 zł | 135,00 zł |
| 11 | Miska | MSD.../.../KSPD-XO | 223,00 zł | 241,00 zł | 283,00 zł |
| 12 | Podpora przejściowa | PJD.../.../KSPD-XO | 259,00 zł | 280,00 zł | 301,00 zł |
| 13 | Ustnik spalinowy KSP | USD.../...-CH-KSP | 68,00 zł | 75,00 zł | 85,00 zł |
| 14 | Daszek spalinowy KSP | DKD.../...-CH-KSP | 95,00 zł | 102,00 zł | 115,00 zł |

System Kominów Spalinowo-Powietrznych-Izolowanych <SKSPD-XO> jest przeznaczony do budowy kominów pracujących w nadciśnieniu do odprowadzania spalin mokrych z urządzeń z zamkniętą komorą spalania oraz doprowadzania powietrza do spalania, montowanych na zewnątrz budynków, lub przechodzących przez pomieszczenia nieogrzewane.

Max. temperatura pracy 200°C

Materiał:

Rura spalinowa 1.4301 wg DIN 17441

Rura powietrzna bl. ocynkowana

Rura zewnętrzna 1.4301 wg DIN 17441

Rury spawane plazmowo

Połączenia kielichowe (60mm)

Gwarancja 5 lat

Uszczelka silikonowa - rura spalinowa

Izolacja 50 mm



1450

| Lp | Nazwa elementu | Symbol | Grubość blachy ≠ 0,5/0,5 mm | | | | Grubość blachy ≠ 0,6/0,5 mm | | | | |
|----|---------------------------------|-----------------------|-----------------------------|-------------------|--------------------|--------------------|-----------------------------|--------------------|--------------------|--------------------|--------------------|
| | | | DN1/DN2 60/120 | DN1/DN2 80/140 | DN1/DN2 100/160 | DN1/DN2 130/190 | DN1/DN2 150/210 | DN1/DN2 160/220 | DN1/DN2 180/240 | DN1/DN2 200/260 | DN1/DN2 250/310 |
| 1 | Rura prosta 1000 [mm] | RPD.../.../1000-KS-IZ | 182,00 zł | 189,00 zł | 214,00 zł | 231,00 zł | 271,00 zł | 280,00 zł | 307,00 zł | 332,00 zł | 434,00 zł |
| 2 | Rura prosta 500 [mm] | RPD.../.../500-KS-IZ | 127,40 zł | 132,30 zł | 149,80 zł | 161,70 zł | 189,70 zł | 196,00 zł | 214,90 zł | 232,40 zł | 303,80 zł |
| 3 | Rura prosta 250 [mm] | RPD.../.../250-KS-IZ | 91,00 zł | 94,50 zł | 107,00 zł | 115,50 zł | 135,50 zł | 140,00 zł | 153,50 zł | 166,00 zł | 217,00 zł |
| 4 | Trójnik 90° | TRD.../.../90-KS-IZ | 218,40 zł | 228,80 zł | 267,50 zł | 288,75 zł | 352,30 zł | 364,00 zł | 399,10 zł | 448,20 zł | 629,30 zł |
| 5 | Trójnik 45° | TRD.../.../45-KS-IZ | 291,20 zł | 302,40 zł | 353,10 zł | 381,15 zł | 460,70 zł | 476,00 zł | 521,90 zł | 581,00 zł | 802,90 zł |
| 6 | Zaślepka trójnika | ZTD.../...-KS-IZ | 96,00 zł | 97,00 zł | 98,00 zł | 100,00 zł | 105,00 zł | 108,00 zł | 110,00 zł | 115,00 zł | 125,00 zł |
| 7 | Rura prosta z rewizją | RPDR.../...-KS-IZ | 247,40 zł | 252,30 zł | 269,80 zł | 281,70 zł | 309,70 zł | 316,00 zł | 334,90 zł | 352,40 zł | 423,80 zł |
| 8 | Miska | MSD.../...-KS-IZ | 140,00 zł | 155,00 zł | 160,00 zł | 166,00 zł | 180,00 zł | 190,00 zł | 202,00 zł | 212,00 zł | 255,00 zł |
| 9 | Kolano stałe 90° | KSD.../.../90-KS-IZ | 218,40 zł | 226,80 zł | 241,00 zł | 259,90 zł | 299,50 zł | 309,40 zł | 319,30 zł | 358,60 zł | 503,50 zł |
| 10 | Kolano stałe 90° ze wspornikiem | KSDW.../.../90-KS-IZ | 358,00 zł | 381,00 zł | 400,00 zł | 425,00 zł | 479,00 zł | 489,00 zł | 522,00 zł | 570,00 zł | 758,00 zł |
| 11 | Kolano stałe 45° | KSD.../.../45-KS-IZ | 163,80 zł | 170,10 zł | 181,00 zł | 195,00 zł | 224,60 zł | 232,10 zł | 239,50 zł | 269,00 zł | 377,60 zł |
| 12 | Kolano stałe 30° | KSD.../.../30-KS-IZ | 163,80 zł | 170,10 zł | 181,00 zł | 195,00 zł | 224,60 zł | 232,10 zł | 239,50 zł | 269,00 zł | 377,60 zł |
| 13 | Kotłierz zamykający ocieplenie | NKD.../...-X-... | 28,00 zł | 29,00 zł | 30,00 zł | 33,00 zł | 38,00 zł | 39,00 zł | 40,00 zł | 41,70 zł | 48,00 zł |
| 14 | Redukcja (adaptor 1) | RDD.../...-KS-IZ | 140,20 zł | 145,60 zł | 164,80 zł | 177,90 zł | 208,70 zł | 215,60 zł | 236,40 zł | 255,70 zł | 334,20 zł |
| 15 | Redukcja z króćcem pom. 1/4" | RDDP.../.../...-KS-IZ | 240,20 zł | 245,60 zł | 264,80 zł | 277,90 zł | 308,70 zł | 315,60 zł | 336,40 zł | 355,70 zł | 434,20 zł |
| 16 | Daszek | DKD.../...-KS-IZ | 87,40 zł | 90,80 zł | 107,00 zł | 115,50 zł | 141,00 zł | 145,60 zł | 159,70 zł | 179,30 zł | 251,80 zł |
| 17 | Ustnik | USD.../...-KS-IZ | 104,90 zł | 108,90 zł | 128,40 zł | 138,60 zł | 169,10 zł | 174,80 zł | 191,60 zł | 215,20 zł | 302,10 zł |
| 18 | Podpora przejściowa | PJD.../...-KS-IZ | 161,00 zł | 178,25 zł | 184,00 zł | 190,90 zł | 207,00 zł | 218,50 zł | 232,30 zł | 243,80 zł | 293,25 zł |
| 19 | Podpora pośrednia | PPD.../...-KS-IZ | 175,00 zł | 193,75 zł | 200,00 zł | 207,50 zł | 225,00 zł | 237,50 zł | 252,50 zł | 265,00 zł | 318,75 zł |
| 20 | Opaska zaciskowa - I | OPI...-X | 28,00 zł | 29,00 zł | 29,20 zł | 31,00 zł | 32,00 zł | 34,00 zł | 35,50 zł | 37,50 zł | 42,50 zł |
| 21 | Opaska zaciskowa - II | OPII...-X | 16,50 zł | 18,20 zł | 20,00 zł | 21,50 zł | 22,50 zł | 22,90 zł | 24,00 zł | 25,00 zł | 28,40 zł |
| 22 | Opaska zaciskowa - IV | OPIV...-X | - | - | 42,00 zł | 42,00 zł | 42,00 zł | 44,00 zł | 45,00 zł | 46,00 zł | 49,00 zł |
| 23 | Przejście dachowe kąt. 0-20° | PDK.../20-X | 173,00 zł | 180,00 zł | 182,00 zł | 183,00 zł | 185,00 zł | 192,00 zł | 210,00 zł | 220,00 zł | 260,00 zł |
| 24 | Przejście dachowe kąt. 20-35° | PDK.../35-X | 207,00 zł | 210,00 zł | 214,00 zł | 218,00 zł | 220,00 zł | 245,00 zł | 272,00 zł | 285,00 zł | 360,00 zł |
| 25 | Kotłierz przeciwdeszczowy | KPD...-X | 24,30 zł | 25,50 zł | 26,60 zł | 28,00 zł | 31,00 zł | 33,10 zł | 34,70 zł | 35,40 zł | 39,00 zł |
| 26 | Wylot boczny 0,22 [m] | WBD.../...-KS-IZ | 187,00 zł | 191,50 zł | 205,00 zł | 215,50 zł | 240,50 zł | 248,00 zł | 263,50 zł | 281,00 zł | 342,00 zł |
| 27 | Obejma mocująca II | OMD-II...-X/5-15 | 92,00 zł | 96,00 zł | 98,00 zł | 100,00 zł | 104,00 zł | 105,00 zł | 108,00 zł | 114,00 zł | 125,00 zł |
| 28 | Konsola wsporcza | KWD...-X/5-15 | 110,00 zł | 112,00 zł | 115,00 zł | 130,00 zł | 132,50 zł | 135,00 zł | 141,20 zł | 153,00 zł | 206,00 zł |

... - średnica wkładu kominowego, grubość blachy lub wersja wykonania

System Kominów Spalinowych Izolowanych <SKD-IZ>, stosowany jest do budowy kominów spalinowych pracujących w nadciśnieniu od doprowadzania spalin z urządzeń opalanych gazem, olejem lub peletem.

Max. temperatura pracy 200°C
 Materiał na rury wewnętrzne: 1.4404 wg DIN 17441
 Materiał na płaszcz zewnętrzny: 1.4301 wg DIN 17441
 Izolacja 30mm
 Rury spawane plazmowo
 Połączenia kielichowe (60mm)
 Uszczelka silikonowa
 Gwarancja 5 lat

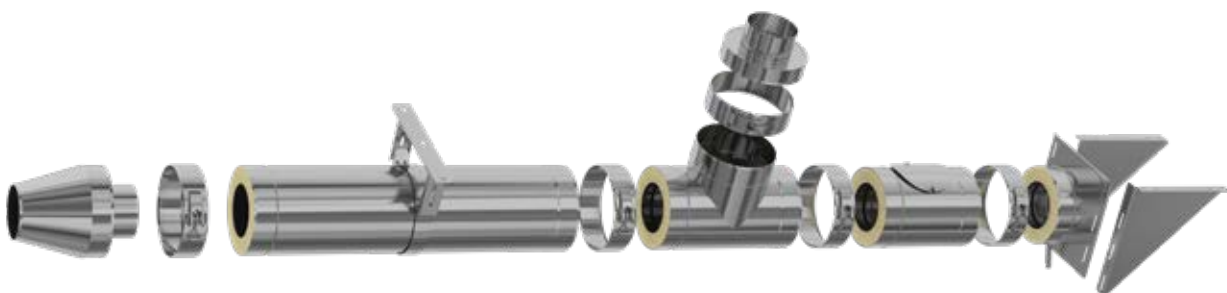

RURA PROSTA



| Lp | Nazwa elementu | Symbol | Średnica DN | |
|----|-------------------|-------------------|-------------|----------|
| | | | Ø80 | Ø100 |
| 1 | Rura prosta 1m | RP.../1000-CZ1,2P | 54,00 zł | 66,00 zł |
| 2 | Rura prosta 0,5m | RP.../500-CZ1,2P | 40,00 zł | 49,00 zł |
| 3 | Rura prosta 0,25m | RP.../250-CZ1,2P | 34,00 zł | 42,00 zł |

... - średnica (np. RP080/1000-CZ1,2P)
Materiał: blacha czarna gat. DC01, gr. 1,2 mm

KOLANA STAŁE 90° I 45°



| Lp | Nazwa elementu | Symbol | Średnica DN | |
|----|-----------------|-----------------|-------------|----------|
| | | | Ø80 | Ø100 |
| 1 | Kolano stałe 90 | KS.../90-CZ1,2P | 63,00 zł | 77,00 zł |
| 2 | Kolano stałe 45 | KS.../45-CZ1,2P | 52,00 zł | 60,00 zł |

... - średnica (np. KS080/90-CZ1,2P)
Materiał: blacha czarna gat. DC01, gr. 1,2 mm

KOLANO STAŁE 90° - 2 SEG.

NOWOŚĆ



| Lp | Nazwa elementu | Symbol | Średnica DN | |
|----|---------------------------|----------------------|-------------|----------|
| | | | Ø80 | Ø100 |
| 1 | Kolano stałe 90 [2 segm.] | KS.../90-CZ1,2P-2SEG | 63,00 zł | 77,00 zł |

... - średnica (np. KS080/90-CZ1,2P-2SEG)
Materiał: blacha czarna gat. DC01, gr. 1,2 mm

TRÓJNIK 90°



| Lp | Nazwa elementu | Symbol | Średnica DN | |
|----|----------------|-----------------|-------------|----------|
| | | | Ø80 | Ø100 |
| 1 | Trójnik 90 | TR.../90-CZ1,2P | 82,00 zł | 89,00 zł |

... - średnica (np. TR080/90-CZ1,2P)
Materiał: blacha czarna gat. DC01, gr. 1,2 mm

ZAŚLEPKA DO TRÓJNIKA



| Lp | Nazwa elementu | Symbol | Średnica DN | |
|----|----------------------|--------------|-------------|----------|
| | | | Ø80 | Ø100 |
| 1 | Zaślepka do trójnika | ZT...-CZ1,2P | 54,00 zł | 56,00 zł |

... - średnica (np. ZT080-CZ1,2P)
Materiał: blacha czarna gat. DC01, gr. 1,2 mm

ZAŚLEPKA

MISKA



| Lp | Nazwa elementu | Symbol | Średnica DN | |
|----|-----------------------------|----------------|-------------|----------|
| | | | Ø80 | Ø100 |
| 1 | Miska/Zaślepka | MS/Z...-CZ1,2P | 44,00 zł | 46,00 zł |
| 2 | Miska z odpływem kondensatu | MS...-CZ1,2P | 54,00 zł | 56,00 zł |

... - średnica (np. MS080-CZ1,2P)
Materiał: blacha czarna gat. DC01, gr. 1,2 mm

REDUKCJA



| Lp | Nazwa elementu | Symbol | Średnica DN | |
|----|----------------|------------------|-------------|----------|
| | | | Ø80 | Ø100 |
| 1 | Redukcja | RD.../...-CZ1,2P | 38,00 zł | 38,00 zł |

... - średnica (np. RD080/100-CZ1,2P)
Materiał: blacha czarna gat. DC01, gr. 1,2 mm

System Przyłączy Kominowych do pieców na Pelet <SPKP>

System służy do budowy przyłączy kominowych, wykonanych w całości ze stali czarnej o grubości 1,2 mm, w gatunku DC01, wg normy PN-EN1856-2:2009. Zalecany do odprowadzania spalin z kominków lub urządzeń grzewczych na pelet.

System Przyłączy Kominowych <SPKP> może być zastosowany jako przyłącze do kotłów odprowadzających spaliny, których temperatura może krótkotrwale dochodzić do 300°C.

Elementy systemu <SPKP> nie mogą stanowić samodzielnego kominu.

Maksymalna temperatura pracy ciągłej 250°C.

Elementy malowane proszkowo farbą wysokotemperaturową (do 400°C) wewnątrz i na zewnątrz na kolor czarny mat.

Gwarancja 2 lata



ROZETA I



| Lp | Nazwa elementu | Symbol | Średnica DN | |
|----|--------------------|---------------|-------------|----------|
| | | | Ø80 | Ø100 |
| 1 | Rozeta z uszczelką | ROZ...-CZ1,2P | 40,00 zł | 44,00 zł |

... - średnica (np. ROZ080-CZ1,2P)
Materiał: blacha czarna gat. DC01, gr. 1,2 mm

ROZETA II



| Lp | Nazwa elementu | Symbol | Średnica DN | |
|----|----------------|-----------------|-------------|----------|
| | | | Ø80 | Ø100 |
| 1 | Rozeta | ROZII...-CZ1,2P | 12,00 zł | 15,00 zł |

... - średnica (np. ROZII080-CZ1,2P)
Materiał: blacha czarna gat. DC01

ROZETA III SILIKONOWA



| Lp | Nazwa elementu | Symbol | Średnica DN | |
|----|-------------------|-----------------|-------------|--|
| | | | Ø80 | |
| 1 | Rozeta silikonowa | ROZIII80-CZ1,2P | 15,00 zł | |

Materiał: silikon

ZŁĄCZKI



| Lp | Nazwa elementu | Symbol | Średnica DN | |
|----|----------------|-------------------------------------|-------------|----------|
| | | | Ø80 | Ø100 |
| 1 | Złączka żeńska | <td>53,00 zł</td> <td>56,00 zł</td> | 53,00 zł | 56,00 zł |
| 2 | Złączka męska | ZM...-CZ1,2P | 16,00 zł | 18,00 zł |

... - średnica (np. ZZ080-CZ1,2P)
Materiał: blacha czarna gat. DC01, gr. 1,2 mm

DASZEK



| Lp | Nazwa elementu | Symbol | Średnica DN | |
|----|----------------|--------------|-------------|----------|
| | | | Ø80 | Ø100 |
| 1 | Daszek | DK...-CZ1,2P | 57,00 zł | 60,00 zł |

... - średnica (np. DK080-CZ1,2P)
Materiał: blacha chromoniklowa 1.4404 malowana proszkowo

WKŁADKA



| Lp | Nazwa elementu | Symbol | Średnica DN | |
|----|----------------|-------------------|-------------|-----------|
| | | | Ø80 | Ø100 |
| 1 | Wkładka | WKCP DN/DC-CZ1,2P | 110,00 zł | 110,00 zł |

... - średnica (np. WKCP080/200- CZ1,2P)
DC- średnica kominu ceramicznego
DN-średnica nominalna
Materiał: blacha czarna gat. DC01

OBEJMA



| Lp | Nazwa elementu | Symbol | Średnica DN | |
|----|----------------|------------------|-------------|----------|
| | | | Ø80 | Ø100 |
| 1 | Obejma | OMD-I-...-CZ1,2P | 24,00 zł | 26,00 zł |

... - średnica (np. OMD-I-080-CZ1,2P)
Materiał: blacha czarna gat. DC01

WYRZUTNIA



| Lp | Nazwa elementu | Symbol | Średnica DN | |
|----|----------------|--------------|-------------|------|
| | | | Ø80 | Ø100 |
| 1 | Wyrzutnia | WBO80-CZ1,2P | 39,00 zł | |

Materiał: blacha chromoniklowa 1.4404, malowana proszkowo

KOLANO STAŁE Z REWIZJĄ 90°



| Lp | Nazwa elementu | Symbol | Średnica DN | |
|----|------------------|------------------|-------------|-----------|
| | | | Ø80 | Ø100 |
| 1 | Kolano z rewizją | KSR.../90-CZ1,2P | 126,00 zł | 154,00 zł |

... - średnica (np. KSR080/90-CZ1,2P)

Materiał: blacha czarna gat. DC01, gr. 1,2 mm

KOLANO STAŁE Z REWIZJĄ 45°

NOWOŚĆ



| Lp | Nazwa elementu | Symbol | Średnica DN | |
|----|------------------|------------------|-------------|-----------|
| | | | Ø80 | Ø100 |
| 1 | Kolano z rewizją | KSR.../45-CZ1,2P | 126,00 zł | 154,00 zł |

... - średnica (np. KSR080/45-CZ1,2P)

Materiał: blacha czarna gat. DC01, gr. 1,2 mm

TRÓJNIK Z REWIZJĄ



| Lp | Nazwa elementu | Symbol | Średnica DN | |
|----|-------------------|---------------|-------------|-----------|
| | | | Ø80 | Ø100 |
| 1 | Trójnik z rewizją | TRR...-CZ1,2P | 145,00 zł | 166,00 zł |

... - średnica (np. TRR80-CZ1,2P)

Materiał: blacha czarna gat. DC01, gr. 1,2 mm

RURA TELESKOPOWA



| Lp | Nazwa elementu | Symbol | Średnica DN | |
|----|------------------|---------------------|-------------|-----------|
| | | | Ø80 | Ø100 |
| 1 | Rura teleskopowa | RT.../2x0,33-CZ1,2P | 135,00 zł | 160,00 zł |

... - średnica (np. RT80/2x0,33-CZ1,2P)

Materiał: blacha czarna gat. DC01, gr. 1,2 mm

RURA PROSTA

NOWOŚĆ



| Lp | Nazwa elementu | Symbol | Średnica DN | |
|----|-------------------|--------------------|-------------|----------|
| | | | Ø80 | Ø100 |
| 1 | Rura prosta 1m | RP.../1000-CZ1,2SP | 54,00 zł | 66,00 zł |
| 2 | Rura prosta 0,5m | RP.../500-CZ1,2SP | 40,00 zł | 49,00 zł |
| 3 | Rura prosta 0,25m | RP.../250-CZ1,2SP | 34,00 zł | 42,00 zł |

... - średnica (np. RP080/1000-CZ1,2SP)
Materiał: blacha czarna gat. DC01, gr. 1,2 mm

KOLANA STAŁE 90° I 45°

NOWOŚĆ

NOWOŚĆ



| Lp | Nazwa elementu | Symbol | Średnica DN | |
|----|-----------------|------------------|-------------|----------|
| | | | Ø80 | Ø100 |
| 1 | Kolano stałe 90 | KS.../90-CZ1,2SP | 63,00 zł | 77,00 zł |
| 2 | Kolano stałe 45 | KS.../45-CZ1,2SP | 52,00 zł | 60,00 zł |

... - średnica (np. KS080/90-CZ1,2SP)
Materiał: blacha czarna gat. DC01, gr. 1,2 mm

KOLANO STAŁE 90° - 2 SEG.

NOWOŚĆ



| Lp | Nazwa elementu | Symbol | Średnica DN | |
|----|---------------------------|-----------------------|-------------|----------|
| | | | Ø80 | Ø100 |
| 1 | Kolano stałe 90 [2 segm.] | KS.../90-CZ1,2SP-2SEG | 63,00 zł | 77,00 zł |

... - średnica (np. KS080/90-CZ1,2SP-2SEG)
Materiał: blacha czarna gat. DC01, gr. 1,2 mm

TRÓJNIK 90°

NOWOŚĆ

NOWOŚĆ



| Lp | Nazwa elementu | Symbol | Średnica DN | |
|----|---------------------|-------------------|-------------|----------|
| | | | Ø80 | Ø100 |
| 1 | Trójnik 90 | TR.../90-CZ1,2SP | 82,00 zł | 89,00 zł |
| 2 | Trójnik 90 startowy | TRS.../90-CZ1,2SP | 82,00 zł | 89,00 zł |

... - średnica (np. TR080/90-CZ1,2SP)
Materiał: blacha czarna gat. DC01, gr. 1,2 mm

ZAŚLEPKA DO TRÓJNIKA



| Lp | Nazwa elementu | Symbol | Średnica DN | |
|----|----------------------|---------------|-------------|----------|
| | | | Ø80 | Ø100 |
| 1 | Zaślepka do trójnika | ZT...-CZ1,2SP | 54,00 zł | 56,00 zł |

... - średnica (np. ZT080-CZ1,2SP)
Materiał: blacha czarna gat. DC01, gr. 1,2 mm

ZAŚLEPKA

NOWOŚĆ



MISKA SPUSTOWA

NOWOŚĆ



| Lp | Nazwa elementu | Symbol | Średnica DN | |
|----|-----------------------------|-----------------|-------------|----------|
| | | | Ø80 | Ø100 |
| 1 | Miska/Zaślepka | MS/Z...-CZ1,2SP | 44,00 zł | 46,00 zł |
| 2 | Miska z odpływem kondensatu | MS...-CZ1,2SP | 54,00 zł | 56,00 zł |

... - średnica (np. MS080-CZ1,2SP)
Materiał: blacha czarna gat. DC01, gr. 1,2 mm

REDUKCJA

NOWOŚĆ



| Lp | Nazwa elementu | Symbol | Średnica DN | |
|----|----------------|-------------------|-------------|----------|
| | | | Ø80 | Ø100 |
| 1 | Redukcja | RD.../...-CZ1,2SP | 38,00 zł | 38,00 zł |

... - średnica (np. RD080/100-CZ1,2SP)
Materiał: blacha czarna gat. DC01, gr. 1,2 mm

ROZETA



| Lp | Nazwa elementu | Symbol | Średnica DN | |
|----|--------------------|---------------|-------------|----------|
| | | | Ø80 | Ø100 |
| 1 | Rozeta z uszczelką | ROZ...-CZ1,2P | 40,00 zł | 44,00 zł |

... - średnica (np. ROZ080-CZ1,2P)
Materiał: blacha czarna gat. DC01

ZŁĄCZKI

NOWOŚĆ



NOWOŚĆ



| Lp | Nazwa elementu | Symbol | Średnica DN | |
|----|----------------|---------------|-------------|----------|
| | | | Ø80 | Ø100 |
| 1 | Złaczka żeńska | ZZ...-CZ1,2SP | 53,00 zł | 56,00 zł |
| 2 | Złaczka męska | ZM...-CZ1,2SP | 16,00 zł | 18,00 zł |

... - średnica [np. ZZ080-CZ1,2SP]
Materiał: blacha czarna gat. DC01, gr. 1,2 mm

WKŁADKA

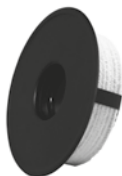

| Lp | Nazwa elementu | Symbol | Średnica DN | |
|----|----------------|-------------------|-------------|-----------|
| | | | Ø80 | Ø100 |
| 1 | Wkładka | WKCP DK/DC-CZ1,2P | 110,00 zł | 110,00 zł |

... - średnica [np. WKCP080/200- CZ1,2P]
DC- średnica kominu ceramicznego
DN-średnica nominalna
Materiał: blacha czarna gat. DC01

KOLANO Z REWIZJĄ STAŁE 90°

NOWOŚĆ



| Lp | Nazwa elementu | Symbol | Średnica DN | |
|----|------------------|------------------|-------------|-----------|
| | | | Ø80 | Ø100 |
| 1 | Kolano z rewizją | KSR.../90-CZ1,2P | 126,00 zł | 154,00 zł |

... - średnica [np. KSR080/90-CZ1,2P]
Materiał: blacha czarna gat. DC01, gr. 1,2 mm

TRÓJNIK Z REWIZJĄ

NOWOŚĆ



NOWOŚĆ



| Lp | Nazwa elementu | Symbol | Średnica DN | |
|----|----------------------------|-----------------|-------------|-----------|
| | | | Ø80 | Ø100 |
| 1 | Trójnik z rewizją | TRR...-CZ1,2SP | 145,00 zł | 166,00 zł |
| 2 | Trójnik startowy z rewizją | TRRS...-CZ1,2SP | 145,00 zł | 166,00 zł |

... - średnica [np. TRR80-CZ1,2SP]
Materiał: blacha czarna gat. DC01, gr. 1,2 mm

RURA TELESKOPOWA

NOWOŚĆ



| Lp | Nazwa elementu | Symbol | Średnica DN | |
|----|------------------|---------------------|-------------|-----------|
| | | | Ø80 | Ø100 |
| 1 | Rura teleskopowa | RT.../2x0,33-SP1,2P | 135,00 zł | 160,00 zł |

... - średnica [np. RT80/2x0,33-SP1,2P]
Materiał: blacha czarna gat. DC01, gr. 1,2 mm

System Przyłączy Kominowych do pieców na Pelet <SPP>

System służy do budowy przyłączy kominowych, wykonanych w całości ze stali czarnej o grubości 1,2 mm, w gatunku DC01, wg normy PN-EN1856-2:2009. Zalecany do odprowadzania spalin z kominków lub urządzeń grzewczych na pelet.

System Przyłączy Kominowych <SPP> może być zastosowany jako przyłącze do kotłów odprowadzających spaliny, których temperatura może krótkotrwale dochodzić do 300°C.

Elementy systemu <SPP> nie mogą stanowić samodzielnego kominu.

Maksymalna temperatura pracy ciągłej 250°C.

Elementy malowane proszkowo farbą wysokotemperaturową [do 400°C] wewnątrz i na zewnątrz na kolor czarny mat.

Gwarancja 2 lata



RURA PROSTA



| Lp | Symbol | Średnica DN | | | | | | | |
|----|----------------|--------------------------------|----------|----------|----------|----------|----------|----------|----------|
| | | Ø120 | Ø130 | Ø150 | Ø160 | Ø180 | Ø200 | Ø220 | Ø250 |
| 1 | RP.../1000-CZ2 | 63,00 zł | 65,00 zł | 70,00 zł | 73,00 zł | 78,00 zł | 83,00 zł | 91,00 zł | 98,00 zł |
| 2 | RP.../500-CZ2 | 44,00 zł | 47,00 zł | 48,00 zł | 49,00 zł | 51,00 zł | 55,00 zł | 62,00 zł | 69,00 zł |
| 3 | RP.../250-CZ2 | 32,00 zł | 33,00 zł | 35,00 zł | 36,00 zł | 37,00 zł | 42,00 zł | 46,00 zł | 49,00 zł |
| 4 | RPr.../...-CZ2 | +50,00 zł do ceny rury prostej | | | | | | | |

... - średnica (np. RP120/1000-CZ2), Materiał: blacha czarna gat. DC01, gr. 2,0 mm

TRÓJNIKI 90° I 45°



| Lp | Symbol | Średnica DN | | | | | | | |
|----|--------------|-------------|----------|----------|-----------|-----------|-----------|-----------|-----------|
| | | Ø120 | Ø130 | Ø150 | Ø160 | Ø180 | Ø200 | Ø220 | Ø250 |
| 1 | TR.../90-CZ2 | 88,00 zł | 93,00 zł | 97,00 zł | 103,00 zł | 107,00 zł | 117,00 zł | 134,00 zł | 146,00 zł |
| 2 | TR.../45-CZ2 | 88,00 zł | 93,00 zł | 97,00 zł | 103,00 zł | 107,00 zł | 117,00 zł | 134,00 zł | 146,00 zł |

... - średnica (np. TR120/90-CZ2), Materiał: blacha czarna gat. DC01, gr. 2,0 mm

TRÓJNIK 90° DWUPRZEPLYWOWY



| Lp | Symbol | Średnica DN | | | | | | | |
|----|---------------|-------------|------|-----------|-----------|-----------|-----------|------|------|
| | | Ø120 | Ø130 | Ø150 | Ø160 | Ø180 | Ø200 | Ø220 | Ø250 |
| 1 | TRM.../90-CZ2 | - | - | 267,00 zł | 273,00 zł | 283,00 zł | 303,00 zł | - | - |

... - średnica (np. TRM120/90-CZ2), Materiał: blacha czarna gat. DC01, gr. 2,0 mm

TRÓJNIK 90° DWUPRZEPLYWOWY



| Lp | Symbol | Średnica DN | | | | | | | |
|----|----------------|-------------|------|-----------|-----------|-----------|-----------|------|------|
| | | Ø120 | Ø130 | Ø150 | Ø160 | Ø180 | Ø200 | Ø220 | Ø250 |
| 1 | TRDW.../90-CZ2 | - | - | 240,00 zł | 246,00 zł | 253,00 zł | 273,00 zł | - | - |

REDUKCJA I



| Lp | Symbol | DN1 | Średnica DN2 | | | | | | | | |
|----|-----------------------|-----|--------------|-------------------------|-------------------------|-------------------------|-------------------------|-------------------------|-------------------------|-------------------------|-------------------------|
| | | | Ø120 | Ø130 | Ø150 | Ø160 | Ø180 | Ø200 | Ø220 | Ø250 | |
| 1 | RD.../...-CZ2/...-... | DN1 | Ø120 | I\II | 39,00 zł | 39,00 zł | 42,00 zł | ^{S/} 88,00 zł | ^{S/} 90,00 zł | ^{S/} 96,00 zł | ^{S/} 102,00 zł |
| | | | Ø130 | 39,00 zł | I\II | 42,00 zł | 43,00 zł | 44,00 zł | ^{S/} 90,00 zł | ^{S/} 96,00 zł | ^{S/} 102,00 zł |
| | | | Ø150 | 39,00 zł | 42,00 zł | I\II | 44,00 zł | 44,00 zł | 47,00 zł | ^{S/} 96,00 zł | ^{S/} 102,00 zł |
| | | | Ø160 | 42,00 zł | 43,00 zł | 44,00 zł | I\II | 44,00 zł | 47,00 zł | ^{S/} 96,00 zł | ^{S/} 102,00 zł |
| | | | Ø180 | ^{S/} 88,00 zł | 44,00 zł | 44,00 zł | 44,00 zł | I\II | 47,00 zł | 57,00 zł | ^{S/} 102,00 zł |
| | | | Ø200 | ^{S/} 90,00 zł | ^{S/} 90,00 zł | 47,00 zł | 47,00 zł | 47,00 zł | I\II | 57,00 zł | 64,00 zł |
| | | | Ø220 | ^{S/} 96,00 zł | ^{S/} 96,00 zł | ^{S/} 96,00 zł | ^{S/} 96,00 zł | 57,00 zł | 57,00 zł | I\II | 64,00 zł |
| | | | Ø250 | ^{S/} 102,00 zł | ^{S/} 102,00 zł | ^{S/} 102,00 zł | ^{S/} 102,00 zł | ^{S/} 102,00 zł | 64,00 zł | 64,00 zł | I\II |
| | | | Ø300 | ^{S/} 107,00 zł | ^{S/} 107,00 zł | ^{S/} 107,00 zł | ^{S/} 107,00 zł | ^{S/} 107,00 zł | ^{S/} 107,00 zł | ^{S/} 107,00 zł | 107,00 zł |

... - średnica (np. RD130/120-CZ2-I, RD120/130-CZ2-II, RD120/200-CZ2-II-S)
 Materiał: blacha czarna gat. DC01, gr. 2,0 mm
 S/ - wersja segmentowa, - I - wersja standardowa, - II - wersja odwrotna

REDUKCJA II



System <SPK> przeznaczony jest do budowy przyłączy kominowych do kominków i kotłów na paliwa stałe pracujących bez kondensacji.
 Dostępne w kolorach: czarnym (standard) i grafitowym (na zamówienie)
 Elementy systemu <SPK> nie mogą stanowić samodzielnego kominu.
 Połączenia elementów powinny być uszczelniane za pomocą specjalnej masy silikonowej - odpornej do temperatury 1200°C.

Max. temperatura pracy 600°C. Materiał: DC01 wg EN-10130/07
 Rury spawane laserem. Pokryte czarną bezwonną farbą żaroodporną Senotherm
 Gwarancja 2 lata.
 Informacje o pakowaniu:
 - średnice 120,130 i 150 - kartonowe pudełko
 - średnice 160, 180, 200, 220 i 250 - folia



REDUKCJA
PROSTOKĄT/OKRĄG

| Lp | Symbol | Średnica DN | | | | | | | | |
|----|--|-------------|----------|----------|----------|----------|----------|----------|------|---|
| | | Ø120 | Ø130 | Ø150 | Ø160 | Ø180 | Ø200 | Ø220 | Ø250 | |
| 1 | RDkw.../...-CZ2 Redukcja prostokąt/okrąg | 122x122 | 87,00 zł | 87,00 zł | 87,00 zł | - | - | - | - | - |
| | | 142x142 | - | 87,00 zł | 87,00 zł | 87,00 zł | 87,00 zł | 87,00 zł | - | - |
| | | 142x162 | - | - | - | - | 87,00 zł | - | - | - |
| | | 152x152 | - | - | 87,00 zł | 87,00 zł | 87,00 zł | 87,00 zł | - | - |
| | | 162x162 | - | - | 87,00 zł | 87,00 zł | 87,00 zł | 87,00 zł | - | - |
| | | 135x189 | - | - | - | - | 88,00 zł | 88,00 zł | - | - |
| | | 171x171 | - | - | - | - | 90,00 zł | 90,00 zł | - | - |
| | | 180x180 | - | - | - | - | 93,00 zł | 93,00 zł | - | - |
| | | 192x192 | - | - | - | - | 93,00 zł | 93,00 zł | - | - |
| | | 200x200 | - | - | - | - | 93,00 zł | 93,00 zł | - | - |

... - średnica (np. RDkw142x142/150-CZ2), Materiał: blacha czarna gat. DC01, gr. 2,0 mm
Inne wymiary na zamówienie!

KOLANA NASTAWNE 90° I 45°



| Lp | Symbol | Średnica DN | | | | | | | | |
|----|----------------|-------------|----------|----------|----------|----------|----------|-----------|-----------|--|
| | | Ø120 | Ø130 | Ø150 | Ø160 | Ø180 | Ø200 | Ø220 | Ø250 | |
| 1 | KNSR.../90-CZ2 | 70,00 zł | 72,00 zł | 75,00 zł | 76,00 zł | 77,00 zł | 81,00 zł | 101,00 zł | 111,00 zł | |
| 2 | KNS.../45-CZ2 | 48,00 zł | 50,00 zł | 52,00 zł | 53,00 zł | 54,00 zł | 57,00 zł | 70,00 zł | 77,00 zł | |

... - średnica (np. KNSR150/90-CZ2), Materiał: blacha czarna gat. DC01, gr. 2,0 mm

KOLANO NASTAWNE - 4 SEGMENTOWE



| Lp | Symbol | Średnica DN | | | | | | | | |
|----|-----------------|-------------|----------|----------|-----------|-----------|-----------|-----------|-----------|--|
| | | Ø120 | Ø130 | Ø150 | Ø160 | Ø180 | Ø200 | Ø220 | Ø250 | |
| 1 | KNSR.../UNI-CZ2 | 92,00 zł | 96,00 zł | 99,00 zł | 101,00 zł | 102,00 zł | 107,00 zł | 127,00 zł | 141,00 zł | |

... - średnica (np. KNSR150/UNI-CZ2), Materiał: blacha czarna gat. DC01, gr. 2,0 mm

KOLANA STAŁE 90° I 45°



| Lp | Symbol | Średnica DN | | | | | | | | |
|----|--------------|-------------|----------|----------|----------|----------|----------|----------|----------|--|
| | | Ø120 | Ø130 | Ø150 | Ø160 | Ø180 | Ø200 | Ø220 | Ø250 | |
| 1 | KS.../90-CZ2 | 57,00 zł | 58,00 zł | 60,00 zł | 62,00 zł | 64,00 zł | 66,00 zł | 74,00 zł | 79,00 zł | |
| 2 | KS.../45-CZ2 | 42,00 zł | 43,00 zł | 45,00 zł | 46,00 zł | 47,00 zł | 50,00 zł | 54,00 zł | 59,00 zł | |

... - średnica (np. KS150/90-CZ2), Materiał: blacha czarna gat. DC01, gr. 2,0 mm

KOLANA STAŁE 90° I 45° - Z REWIZJĄ



| Lp | Symbol | Średnica DN | | | | | | | | |
|----|---------------|-------------|----------|----------|----------|----------|----------|----------|----------|--|
| | | Ø120 | Ø130 | Ø150 | Ø160 | Ø180 | Ø200 | Ø220 | Ø250 | |
| 1 | KSR.../90-CZ2 | 59,00 zł | 60,00 zł | 63,00 zł | 64,00 zł | 66,00 zł | 69,00 zł | 76,00 zł | 81,00 zł | |
| 2 | KSR.../45-CZ2 | 53,00 zł | 54,00 zł | 57,00 zł | 58,00 zł | 59,00 zł | 62,00 zł | 69,00 zł | 75,00 zł | |

... - średnica (np. KSR150/90-CZ2), Materiał: blacha czarna gat. DC01, gr. 2,0 mm

System <SPK> przeznaczony jest do budowy przyłączy kominowych do kominków i kotłów na paliwa stałe pracujących bez kondensacji.

Dostępne w kolorach: czarnym (standard) i grafitowym (na zamówienie)

Elementy systemu <SPK> nie mogą stanowić samodzielnie komina.

Połączenia elementów powinny być uszczelniane za pomocą specjalnej masy silikonowej - odpornej do temperatury 1200°C.

Max. temperatura pracy 600°C

Materiał: DC01 wg EN-10130/07

Rury spawane laserowo

Pokryte czarną bezwonną farbą żaroodporną Senotherm

Gwarancja 2 lata

Informacje o pakowaniu:

- średnice 120,130 i 150 - kartonowe pudełko

- średnice 160, 180, 200, 220 i 250 - folia



1450

KOLANO WYSOKIE



KOLANO WYSOKIE - KRÓTKIE



| Lp | Symbol | Średnica DN | | |
|----|-----------------|-------------|-----------|-----------|
| | | Ø120 | Ø130 | Ø150 |
| 1 | KG.../90-CZ2/W | 141,00 zł | 146,00 zł | 152,00 zł |
| 2 | KG.../90-CZ2/WK | 141,00 zł | 146,00 zł | 152,00 zł |

... - średnica (np. KG120/90-CZ2/W),
Materiał: blacha czarna gat. DC01, gr. 2,0 mm

KOLANO WYSOKIE Z REWIZJĄ



KOLANO WYSOKIE - KRÓTKIE Z REWIZJĄ



| Lp | Symbol | Średnica DN | | |
|----|------------------|-------------|-----------|-----------|
| | | Ø120 | Ø130 | Ø150 |
| 1 | KGR.../90-CZ2/W | 173,00 zł | 179,00 zł | 184,00 zł |
| 2 | KGR.../90-CZ2/WK | 173,00 zł | 179,00 zł | 184,00 zł |

... - średnica (np. KGR120/90-CZ2/W),
Materiał: blacha czarna gat. DC01, gr. 2,0 mm

KOLANO WYSOKIE Z SZYBREM



KOLANO WYSOKIE - KRÓTKIE Z SZYBREM



| Lp | Symbol | Średnica DN | | |
|----|------------------|-------------|-----------|-----------|
| | | Ø120 | Ø130 | Ø150 |
| 1 | KGS.../90-CZ2/W | 173,00 zł | 179,00 zł | 184,00 zł |
| 2 | KGS.../90-CZ2/WK | 173,00 zł | 179,00 zł | 184,00 zł |

... - średnica (np. KGS120/90-CZ2/W),
Materiał: blacha czarna gat. DC01, gr. 2,0 mm

KOLANO WYSOKIE Z SZYBREM I REWIZJĄ



KOLANO WYSOKIE - KRÓTKIE Z SZYBREM I REWIZJĄ



| Lp | Symbol | Średnica DN | | |
|----|-------------------|-------------|-----------|-----------|
| | | Ø120 | Ø130 | Ø150 |
| 1 | KGSR.../90-CZ2/W | 200,00 zł | 206,00 zł | 211,00 zł |
| 2 | KGSR.../90-CZ2/WK | 200,00 zł | 206,00 zł | 211,00 zł |

... - średnica (np. KGSR120/90-CZ2/W),
Materiał: blacha czarna gat. DC01, gr. 2,0 mm

KOLANO NISKIE



KOLANO NISKIE Z REWIZJĄ



| Lp | Symbol | Średnica DN | | |
|----|-----------------|-------------|-----------|-----------|
| | | Ø120 | Ø130 | Ø150 |
| 1 | KG.../90-CZ2/N | 103,00 zł | 108,00 zł | 114,00 zł |
| 2 | KGR.../90-CZ2/N | 135,00 zł | 141,00 zł | 146,00 zł |

... - średnica (np. KG120/90-CZ2/N),
Materiał: blacha czarna gat. DC01, gr. 2,0 mm

KOLANO 45°



KOLANO 45° Z REWIZJĄ



| Lp | Symbol | Średnica DN | | |
|----|---------------|-------------|-----------|-----------|
| | | Ø120 | Ø130 | Ø150 |
| 1 | KG.../45-CZ2 | 89,00 zł | 92,00 zł | 98,00 zł |
| 2 | KGR.../45-CZ2 | 119,00 zł | 125,00 zł | 130,00 zł |

... - średnica (np. KG120/90-CZ2/N),
Materiał: blacha czarna gat. DC01, gr. 2,0 mm

USZCZELKA DO REWIZJI KOLAN



| Lp | Symbol | Cena za komplet |
|----|--------------------|-----------------|
| 1 | KNSR-USZCZELKA-CZ2 | 12,00 zł |

Uwaga! W komplecie 2 sztuki.
Materiał: papier ceramiczny

OPASKA DO KOLAN NASTAWNYCH



| Lp | Symbol | Średnica | | | | | | | |
|----|-------------------|----------|----------|----------|----------|----------|----------|----------|----------|
| | | Ø120 | Ø130 | Ø150 | Ø160 | Ø180 | Ø200 | Ø220 | Ø250 |
| 1 | KNSR-OPASKA...CZ2 | 11,00 zł | 11,00 zł | 11,00 zł | 11,00 zł | 11,00 zł | 11,00 zł | 12,00 zł | 13,50 zł |

Materiał: blacha czarna gat. DC01

FARBA SENOTHERM



| Lp | Symbol | Pojemność | |
|----|------------------------|-----------|----------|
| | | 150 ml | 400 ml |
| 1 | FARBA-SENOTHERM...-... | 55,00 zł | 75,00 zł |

... - pojemność
... - kolor (SZ- szary, CZ- czarny)
np. FARBA-SENOTHERM-150-CZ

USZCZELNIACZ

NOWOŚĆ



| Lp | Symbol | Cena |
|----|----------------------|----------|
| 1 | TK-USZCZELNIACZ-1200 | 26,00 zł |

SZYBER KOMINOWY, SZYBER Z BLOKADĄ



| Lp | Symbol | Średnica DN | | | | | | | |
|----|-------------|-------------|----------|----------|----------|----------|----------|----------|----------|
| | | Ø120 | Ø130 | Ø150 | Ø160 | Ø180 | Ø200 | Ø220 | Ø250 |
| 1 | SZK...-CZ2 | 60,00 zł | 63,00 zł | 67,00 zł | 70,00 zł | 72,00 zł | 77,00 zł | 84,00 zł | 91,00 zł |
| 2 | SZKB...-CZ2 | 78,00 zł | 80,00 zł | 86,00 zł | 88,00 zł | - | - | - | - |

... - średnica (np. SZK120-CZ2), Materiał: blacha czarna gat. DC01, gr. 2,0 mm

ZESTAW SZYBRA KOMINOWEGO



| Lp | Symbol | Średnica DN | | | | | | | |
|----|------------------|-------------|----------|----------|----------|----------|----------|----------|----------|
| | | Ø120 | Ø130 | Ø150 | Ø160 | Ø180 | Ø200 | Ø220 | Ø250 |
| 1 | SZK-SET...-D-CZ2 | - | - | - | - | 44,00 zł | 44,00 zł | 47,00 zł | 50,00 zł |
| 2 | SZK-SET...-K-CZ2 | 39,00 zł | 39,00 zł | 39,00 zł | 42,00 zł | - | - | - | - |

... - średnica (np. SZK-SET200-D-CZ2), Materiał: blacha czarna gat. DC01, gr. 2,0 mm

RURA PROSTA ŻEBROWANA



| Lp | Symbol | Średnica DN | | | | | | | |
|----|-----------------|-------------|-----------|-----------|-----------|-----------|-----------|-----------|-----------|
| | | Ø120 | Ø130 | Ø150 | Ø160 | Ø180 | Ø200 | Ø220 | Ø250 |
| 1 | RPŻ.../500-CZ2 | 83,00 zł | 87,00 zł | 88,00 zł | 91,00 zł | 93,00 zł | 97,00 zł | 109,00 zł | 119,00 zł |
| 2 | RPŻ.../1000-CZ2 | 165,00 zł | 174,00 zł | 179,00 zł | 183,00 zł | 186,00 zł | 194,00 zł | 218,00 zł | 238,00 zł |

... - średnica (np. RPŻ150/500-CZ2), Materiał: blacha czarna gat. DC01, gr. 2,0 mm

ROZETA CZARNA



dla Ø 120÷200

dla Ø 220 i 250

| Lp | Symbol | Średnica DN | | | | | | | |
|----|-----------|-------------|----------|----------|----------|----------|----------|----------|----------|
| | | Ø120 | Ø130 | Ø150 | Ø160 | Ø180 | Ø200 | Ø220 | Ø250 |
| 1 | ROZ...-CZ | 9,00 zł | 10,00 zł | 11,00 zł | 12,00 zł | 13,00 zł | 15,00 zł | 17,00 zł | 18,00 zł |

... - średnica (np. ROZ150-CZ), Materiał: blacha czarna gat. DC01, gr. 0,6 mm

ZŁĄCZKA MĘSKA I ŻEŃSKA



| Lp | Symbol | Średnica DN | | | | | | | |
|----|---|-------------|----------|----------|----------|----------|----------|----------|----------|
| | | Ø120 | Ø130 | Ø150 | Ø160 | Ø180 | Ø200 | Ø220 | Ø250 |
| 1 | ZM...-CZ2 | 34,00 zł | 35,00 zł | 36,00 zł | 39,00 zł | 40,00 zł | 45,00 zł | 48,00 zł | 51,00 zł |
| 2 | <td>34,00 zł</td> <td>35,00 zł</td> <td>36,00 zł</td> <td>39,00 zł</td> <td>40,00 zł</td> <td>45,00 zł</td> <td>48,00 zł</td> <td>51,00 zł</td> | 34,00 zł | 35,00 zł | 36,00 zł | 39,00 zł | 40,00 zł | 45,00 zł | 48,00 zł | 51,00 zł |

... - średnica (np. ZM150-CZ2), Materiał: blacha czarna gat. DC01, gr. 2,0 mm

TRÓJNIK TYPY Y

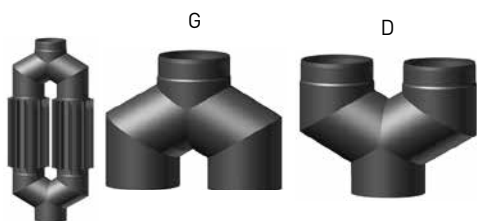

| Lp | Symbol | Średnica DN | | | |
|----|----------------|-------------|-----------|-----------|-----------|
| | | Ø150 | Ø160 | Ø180 | Ø200 |
| 1 | Y.../120-CZ2-G | 209,00 zł | 215,00 zł | 220,00 zł | 226,00 zł |
| 2 | Y.../120-CZ2-D | 209,00 zł | 215,00 zł | 220,00 zł | 226,00 zł |

... - średnica (np. Y150/120-CZ2-G), Materiał: blacha czarna gat. DC01, gr. 2,0 mm

WKŁADKA JEDNOŚCIENNA I DWUŚCIENNA



| Lp | Symbol | Średnica DN | | | | | | | |
|----|----------|-------------|----------|----------|----------|----------|----------|----------|----------|
| | | Ø120 | Ø130 | Ø150 | Ø160 | Ø180 | Ø200 | Ø220 | Ø250 |
| 1 | WJ...-CZ | 18,00 zł | 19,00 zł | 20,00 zł | 21,00 zł | 22,00 zł | 26,00 zł | 30,00 zł | 34,00 zł |
| 2 | WD...-CZ | 33,00 zł | 34,00 zł | 36,00 zł | 39,00 zł | 42,00 zł | 44,00 zł | 48,00 zł | 53,00 zł |

... - średnica (np. WJ150-CZ), Materiał: blacha czarna gat. DC01, gr. 0,8 mm

WKŁADKA KĄTOWA 45° Z ROZETĄ DO KOMINÓW MUROWANYCH



| Lp | Symbol | Średnica DN | | | | | | | |
|----|--------------|-------------|----------|----------|----------|----------|----------|----------|-----------|
| | | Ø120 | Ø130 | Ø150 | Ø160 | Ø180 | Ø200 | Ø220 | Ø250 |
| 1 | WKK.../45-CZ | 61,00 zł | 63,00 zł | 66,00 zł | 69,00 zł | 70,00 zł | 72,00 zł | 92,00 zł | 116,00 zł |

... - średnica (np. WKK150/45-CZ2), Materiał: blacha czarna gat. DC01, gr. 2,0 mm

WKŁADKI DO
KOMINÓW
CERAMICZNYCH

| Lp | Symbol | Średnica DN | Średnica DC | | | | | | | | |
|----|--|-------------|-------------|----------|----------|-------------------------|-------------------------|-------------------------|-------------------------|-------------------------|-------------------------|
| | | | Ø120 | Ø130 | Ø140 | Ø150 | Ø160 | Ø180 | Ø200 | Ø220 | Ø250 |
| 1 | WKCDN/DC-CZ2 DN - średnica przyłącza DC - średnica kominu cer. | Ø120 | 67,00 zł | 67,00 zł | 67,00 zł | 74,00 zł | 74,00 zł | 78,00 zł | ^{S/} 143,00 zł | S | S |
| | | Ø130 | 67,00 zł | 67,00 zł | 74,00 zł | 74,00 zł | 74,00 zł | 78,00 zł | 80,00 zł | S | S |
| | | Ø150 | - | 70,00 zł | 74,00 zł | 74,00 zł | 74,00 zł | 78,00 zł | 80,00 zł | 143,00 zł | S |
| | | Ø160 | S | S | 74,00 zł | 74,00 zł | 74,00 zł | 78,00 zł | 80,00 zł | 143,00 zł | S |
| | | Ø180 | S | S | S | ^{S/} 119,00 zł | 76,00 zł | 78,00 zł | 80,00 zł | 84,00 zł | ^{S/} 143,00 zł |
| | | Ø200 | S | S | S | ^{S/} 119,00 zł | ^{S/} 119,00 zł | 80,00 zł | 83,00 zł | 90,00 zł | ^{S/} 143,00 zł |
| | | Ø220 | S | S | S | S | S | ^{S/} 143,00 zł | 90,00 zł | 96,00 zł | 126,00 zł |
| | | Ø250 | S | S | S | S | S | S | ^{S/} 143,00 zł | ^{S/} 143,00 zł | 131,00 zł |

...-średnica (np. WK150/130-CZ2 = 150 rura czarna / 130 komin ceramiczny)
Materiał: blacha czarna gat. DC01, gr. 2,0 mm
S - wersja segmentowa

WKŁADKI DO
KOMINÓW
CERAMICZNYCH

NOWOŚĆ



| Lp | Symbol | Średnica DN | Średnica DC | | | | | |
|----|---|-------------|-------------|-----------|-----------|-----------|-----------|-----------|
| | | | Ø150 | Ø160 | Ø180 | Ø200 | Ø220 | Ø250 |
| 1 | WKCPDN/DC-CZ2 DN - średnica przyłącza DC - średnica kominu cer. | Ø120 | 100,00 zł | 100,00 zł | 105,00 zł | 110,00 zł | 125,00 zł | 140,00 zł |
| | | Ø130 | - | 100,00 zł | 105,00 zł | 110,00 zł | 125,00 zł | 140,00 zł |
| | | Ø150 | - | - | 105,00 zł | 110,00 zł | 125,00 zł | 140,00 zł |
| | | Ø160 | - | - | - | 110,00 zł | 125,00 zł | 140,00 zł |
| | | Ø180 | - | - | - | - | 125,00 zł | 140,00 zł |
| | | Ø200 | - | - | - | - | - | 140,00 zł |
| | | Ø220 | - | - | - | - | - | 140,00 zł |

...-średnica (np. WKCP120/200-CZ2 = 120 rura czarna / 200 komin ceramiczny)
Materiał: blacha czarna gat. DC01, gr. 2,0 mm
S - wersja segmentowa

WKŁADKA KĄTOWA 45° Z ROZETĄ
I SZNUREM DO KOMINÓW MUROWANYCH

| Lp | Symbol | Średnica DN | | | | | | | |
|----|-----------------|-------------|----------|----------|----------|----------|----------|-----------|-----------|
| | | Ø120 | Ø130 | Ø150 | Ø160 | Ø180 | Ø200 | Ø220 | Ø250 |
| 1 | WKK-KS.../45-CZ | 80,00 zł | 81,00 zł | 84,00 zł | 90,00 zł | 93,00 zł | 97,00 zł | 121,00 zł | 152,00 zł |

... - średnica (np. WKK-KS150/45-CZ2)
Materiał: blacha czarna gat. DC01, gr. 2,0 mm

WKŁADKA KĄTOWA 45°
Z RURĄ TELESKOPOWĄ, ROZETĄ
I SZNUREM DO KOMINÓW
CERAMICZNYCH

| Lp | Symbol | Średnica DN | Średnica DC | | |
|----|--|-------------|-------------|-----------|-----------|
| | | | Ø160 | Ø180 | Ø200 |
| 1 | WKK-CSDN/DC/45-CZ2 DN - średnica przyłącza DC - średnica kominu cer. | Ø120 | 142,00 zł | 142,00 zł | 160,00 zł |
| | | Ø130 | 142,00 zł | 142,00 zł | 160,00 zł |
| | | Ø150 | 109,00 zł | 109,00 zł | 127,00 zł |
| | | Ø180 | - | 121,00 zł | 121,00 zł |
| | | Ø200 | - | - | 127,00 zł |

... - średnica (np. WKK-CS150/180/45-CZ2)
Materiał: blacha czarna gat. DC01, gr. 2,0 mm

System <SPK> przeznaczony jest do budowy przyłączy kominowych do kominków i kotłów na paliwa stałe pracujących bez kondensacji.
Dostępne w kolorach: czarnym (standard) i grafitowym (na zamówienie).
Elementy systemu <SPK> nie mogą stanowić samodzielnego kominu.
Potężenia elementów powinny być uszczelniane za pomocą specjalnej masy silikonowej - odpornej do temperatury 1200°C.

Max. temperatura pracy 600°C
Materiał: DC01 wg EN-10130/07
Rury spawane laserowo.
Pokryte czarną bezwonną farbą żaroodporną Senotherm.
Gwarancja 2 lata.
Informacje o pakowaniu:
- średnice 120, 130 i 150 - kartonowe pudełka
- średnice 160, 180, 200, 220 i 250 - folia



1450

RURA PROSTA



| Lp | Wersje wykonania | Symbol | Średnica | | | |
|----|-------------------|----------------|-----------|-----------|-----------|-----------|
| | | | Ø150 | Ø160 | Ø180 | Ø200 |
| 1 | Rura prosta 1m | RPŻ.../1000-Ż2 | 278,00 zł | 295,00 zł | 334,00 zł | 365,00 zł |
| 2 | Rura prosta 0,5m | RPŻ.../500-Ż2 | 162,00 zł | 172,00 zł | 192,50 zł | 210,00 zł |
| 3 | Rura prosta 0,25m | RPŻ.../250-Ż2 | 98,00 zł | 103,00 zł | 113,00 zł | 124,00 zł |

... - średnica [np. RPŻ150/1000-Ż2],
Materiał: blacha żaroodporna 1.4828, gr. 2,0 mm

KOLANO STAŁE 90° I 45°



| Lp | Wersje wykonania | Symbol | Średnica | | | |
|----|------------------|---------------|-----------|-----------|-----------|-----------|
| | | | Ø150 | Ø160 | Ø180 | Ø200 |
| 1 | Kolano 90 | KSZR.../90-Ż2 | 299,00 zł | 314,00 zł | 328,00 zł | 348,00 zł |
| 2 | Kolano 45 | KSZR.../45-Ż2 | 269,00 zł | 283,00 zł | 295,00 zł | 313,00 zł |

... - średnica [np. KSZR150/90-Ż2],
Materiał: blacha żaroodporna 1.4828, gr. 2,0 mm

TRÓJNIK 90°



| Lp | Wersje wykonania | Symbol | Średnica | | | |
|----|------------------|--------------|-----------|-----------|-----------|-----------|
| | | | Ø150 | Ø160 | Ø180 | Ø200 |
| 1 | Trójnik 90 | TRŻ.../90-Ż2 | 298,00 zł | 315,00 zł | 344,00 zł | 392,00 zł |

... - średnica [np. TRŻ150/90-Ż2],
Materiał: blacha żaroodporna 1.4828, gr. 2,0 mm

TRÓJNIKI DWUPRZEPLYWOWE



TRŻDW

TRŻM

| Lp | Wersje wykonania | Symbol | Średnica | | | |
|----|------------------------|---------------|-----------|-----------|-----------|-----------|
| | | | Ø150 | Ø160 | Ø180 | Ø200 |
| 1 | Trójnik dwuprzepływowy | TRŻM.../90-Ż2 | 435,00 zł | 465,00 zł | 516,00 zł | 567,00 zł |
| 2 | Trójnik dwuprzepływowy | TRŻDW...90-Ż2 | 392,00 zł | 418,00 zł | 465,00 zł | 510,00 zł |

... - średnica [np. TRŻM150/90-Ż2],
Materiał: blacha żaroodporna 1.4828, gr. 2,0 mm

WKŁADKA



| Lp | Wersje wykonania | Symbol | Średnica | | | |
|----|------------------|----------------|-----------|-----------|-----------|-----------|
| | | | Ø150 | Ø160 | Ø180 | Ø200 |
| 1 | Wkładka | WKCŻ.../...-Ż2 | 140,00 zł | 150,00 zł | 163,00 zł | 176,00 zł |

... - średnica [np. WKCŻ150/150-Ż2],
Materiał: blacha żaroodporna 1.4828, gr. 2,0 mm

SZYBER KOMINOWY



| Lp | Wersje wykonania | Symbol | Średnica | | | |
|----|------------------|------------|-----------|-----------|-----------|-----------|
| | | | Ø150 | Ø160 | Ø180 | Ø200 |
| 1 | Szyber | SZKŻ...-Ż2 | 146,00 zł | 152,00 zł | 169,00 zł | 186,00 zł |

... - średnica [np. SZKŻ150-Ż2],
Materiał: blacha żaroodporna 1.4828, gr. 2,0 mm

System Przyłączy Kominowych do pieców Akumulacyjnych <SPKA>.

System służy do budowy przyłączy kominowych wykonanych w całości ze stali chromoniklowej żaroodpornej w gatunku 1.4828 wg DIN 17441 (H20N12S2 wg PN-71/H-86020) o grubości 2,0[mm].

System może być stosowany jako przyłącze do kotłów odprowadzających spaliny, których temperatura może krótkotrwale dochodzić do 1200°C.

Elementy systemu <SPKA> nie mogą stanowić samodzielnego kominu.

Elementy systemu są spawane plazmowo, łączone kielichowo.

Gwarancja 2 lata.



1450

RURY ŻAROODPORNE



| Lp | Symbol | Średnica | | | |
|----|----------------|-----------|-----------|-----------|-----------|
| | | Ø130 | Ø150 | Ø180 | Ø200 |
| 1 | RPŻ.../1000-Ż8 | 121,10 zł | 137,70 zł | 163,90 zł | 180,50 zł |
| 2 | RPŻ.../1000-Ż1 | 149,80 zł | 170,50 zł | 203,20 zł | 223,90 zł |
| 3 | RPŻ.../500-Ż8 | 68,90 zł | 77,90 zł | 92,30 zł | 101,30 zł |
| 4 | RPŻ.../500-Ż1 | 86,20 zł | 97,70 zł | 116,00 zł | 127,50 zł |

... - średnica (np. RPŻ180/1000-Ż1)
Materiał: blacha żaroodporna 1.4828 gr. 1,0 mm, 1.4828 gr. 0,8 mm

KOLANA ŻAROODPORNE NASTAWNE



| Lp | Symbol | Średnica | | | |
|----|---------------------|-----------|-----------|-----------|-----------|
| | | Ø130 | Ø150 | Ø180 | Ø200 |
| 1 | KNSŻr.../90-Ż8-3seg | 119,00 zł | 130,80 zł | 149,20 zł | 160,80 zł |
| 2 | KNSŻr.../90-Ż1-3seg | 132,40 zł | 147,20 zł | 169,80 zł | 184,20 zł |
| 3 | KNSŻ.../45-Ż8 | 73,30 zł | 79,90 zł | 90,40 zł | 97,70 zł |
| 4 | KNSŻ.../45-Ż1 | 82,30 zł | 90,60 zł | 103,60 zł | 112,70 zł |

... - średnica (np. KNSŻ180/90-Ż1)
Materiał: blacha żaroodporna 1.4828 gr. 1,0 mm, 1.4828 gr. 0,8 mm

KOLANA ŻAROODPORNE STAŁE



| Lp | Symbol | Średnica | | | |
|----|--------------|-----------|-----------|-----------|-----------|
| | | Ø130 | Ø150 | Ø180 | Ø200 |
| 1 | KSŻ.../90-Ż8 | 108,50 zł | 118,50 zł | 133,20 zł | 143,10 zł |
| 2 | KSŻ.../90-Ż1 | 118,60 zł | 137,90 zł | 156,60 zł | 168,90 zł |
| 3 | KSŻ.../45-Ż8 | 65,70 zł | 71,20 zł | 81,10 zł | 87,40 zł |
| 4 | KSŻ.../45-Ż1 | 75,80 zł | 83,60 zł | 96,10 zł | 103,90 zł |

... - średnica (np. KSŻ180/45-Ż1)
Materiał: blacha żaroodporna 1.4828 gr. 1,0 mm, 1.4828 gr. 0,8 mm

WKŁADKA DO KOMINÓW CERAMICZNYCH



| Lp | Symbol | Średnica DN/DC | | | |
|----|---------------|----------------|-----------|-----------|-----------|
| | | Ø130 | Ø150 | Ø180 | Ø200 |
| 1 | WKC.../...-Ż1 | 115,00 zł | 120,00 zł | 130,00 zł | 140,00 zł |

... - średnica (np. WKC150/150-Ż1),
Materiał: blacha żaroodporna 1.4828, gr. 1,0 mm

WKŁADKA KĄTOWA 45° Z RURĄ TELESKOPOWĄ, ROZETĄ I SZNUREM DO KOMINÓW CERAMICZNYCH



| Lp | Symbol | Średnica DC | Średnica DN | |
|----|--------------------|-------------|-------------|-----------|
| | | | Ø150 | Ø180 |
| 1 | WKK-CS.../...45-Ż1 | Ø180 | 210,00 zł | - |
| | | Ø200 | 235,00 zł | 250,00 zł |

... - średnica (np. WKK-CS150/45-Ż1),
Materiał: blacha żaroodporna 1.4828, gr. 1,0 mm

K

Elementy żaroodporne do podłączenia kominka

RURA ELASTYCZNA „DUOFLEX”
DO ODPROWADZANIA SPALIN Z KOMINKA



| Lp | Symbol | Średnica | | | |
|----|---------------|-----------|-----------|-----------|-----------|
| | | Ø130 | Ø150 | Ø180 | Ø200 |
| 1 | DUO.../...-CH | 121,00 zł | 132,00 zł | 151,00 zł | 163,00 zł |

... - średnica, długość (np. DUO180/1500)

DUO... - cena za 1mb przewodu. Przewody do sprzedaży cięte są na wymiar.
Materiał: blacha chromoniklowa 1.4404 gr. 2x0,12mm
Minimalny promień gięcia: 0,4m

ADAPTOR - ZŁĄCZKA DO RURY
„DUOFLEX” OPASKA DO DUO



| Lp | Symbol | Średnica | | | |
|----|--------------|----------|----------|----------|----------|
| | | Ø130 | Ø150 | Ø180 | Ø200 |
| 1 | ADŻ...-Ż1 | 40,40 zł | 44,20 zł | 50,20 zł | 54,10 zł |
| 2 | DUO-OP-...-Ż | 18,00 zł | 18,00 zł | 18,00 zł | 18,00 zł |

... - średnica (np. ADŻ180-Ż1)

Materiał: blacha żaroodporna 1.4828

ADAPTOR REDUKCYJNY



| Lp | Symbol | Średnica | | | |
|----|------------|----------|----------|----------|----------|
| | | Ø130 | Ø150 | Ø180 | Ø200 |
| 1 | ADŻR...-Ż1 | 69,00 zł | 75,00 zł | 85,00 zł | 90,00 zł |

... - średnica (np. ADŻR180-Ż1)

Materiał: blacha żaroodporna 1.4828, gr. 1,0 mm

ZŁĄCZKA KOMIN CERAMICZNY -
RURA METALOWA



| Lp | Symbol | Średnice DN / DC | | | |
|----|----------------|------------------|----------|----------|----------|
| | | Ø160/160 | Ø180/180 | Ø200/180 | Ø200/200 |
| 1 | RDŻS.../...-Ż1 | 90,00 zł | 93,00 zł | 98,00 zł | 98,00 zł |

... - średnica (np. RDŻS180/180-Ż1),

Materiał: blacha żaroodporna 1.4828, gr. 1,0 mm

ZŁĄCZKA Z JEDNYM SZNUREM



| Lp | Symbol | Średnice DN / DC | |
|----|-------------------|------------------|-----------|
| | | Ø180/180 | Ø200/200 |
| 1 | RDŻS.../...+1S-Ż1 | 111,00 zł | 121,00 zł |

... - średnica (np. RDŻS+180/180+1S-Ż1)

„+” kielich

„-” nypel

Materiał: blacha żaroodporna 1.4828, gr. 1,0 mm

SZYBER KOMINOWY PROSTY



| Lp | Symbol | Średnica | | | |
|----|----------------|----------|----------|----------|-----------|
| | | Ø130 | Ø150 | Ø180 | Ø200 |
| 1 | SZKŻ...-Ż1-REG | 49,50 zł | 62,00 zł | 84,90 zł | 104,30 zł |

... - średnica (np. SZKŻ200-Ż1-REG)

Materiał: blacha żaroodporna 1.4828 gr. 1,0 mm
Do regulacji pozycji szybra w tej wersji należy zastosować pokrętło szybra

POKRĘTŁO SZYBRA



| Lp | Symbol | Cena |
|----|-----------------|--------------|
| 1 | SZKŻ-REG | 120,00 zł |
| 2 | SZKŻ-REG-ML-... | 130,00 zł *) |

ML - rozeta i rękojeść malowana proszkowo wg palety RAL
*) - inne kolory podlegają indywidualnej wycenie

... - kolor
CZ - kolor czarny
B - kolor biały

POKRĘTŁO SZYBRA LIGHT



| Lp | Symbol | Cena |
|----|-----------------------|-----------|
| 1 | SZKŻ-REG-LIGHT-ML-... | 110,00 zł |

... - kolor
CZ - kolor czarny
B - kolor biały

POKRĘTŁO SZYBRA



| Lp | Symbol | Cena |
|----|--------------------|-----------|
| 1 | SZKŻ-REG-OK-ML-... | 140,00 zł |

... - kolor
CZ - kolor czarny
B - kolor biały

POKRĘTŁO SZYBRA

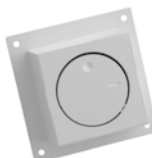

| Lp | Symbol | Cena |
|----|--------------------|-----------|
| 1 | SZKŻ-REG-KW-ML-... | 150,00 zł |

... - kolor
CZ - kolor czarny
B - kolor biały

POKRĘTŁA SZYBRA

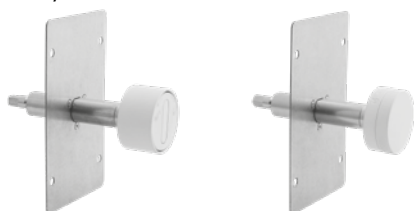

| Lp | Symbol | Cena |
|----|----------------------|-----------|
| 1 | SZKŻ-REG-OS/P-ML-... | 140,00 zł |
| 2 | SZKŻ-REG-OS/N-ML-... | 120,00 zł |

... - kolor (np. SZKŻ-REG-OS/P-ML-CZ)
CZ - kolor czarny
B - kolor biały

SZKŻ-REG-OS/P-ML-... SZKŻ-REG-OS/N-ML-...



1

wałek giętki do szybra
(długość 345 mm)



2

przedłużenie
wałka giętkiego
(długość 628 mm)

| Lp | Symbol | Cena |
|----|----------------|----------|
| 1 | SZKŻ-REG-WG | 60,00 zł |
| 2 | SZKŻ-REG-PW600 | 45,00 zł |
| 3 | SZKŻ-REG-PGK | 45,00 zł |
| 4 | SZKŻ-REG-PGO | 48,00 zł |

3



przegub kwadratowy 8x8 [mm]

4



przegub okrągły Ø8÷ Ø10

REGULATORY CIĄGU

REGULATOR
CIĄGU OKRĄGŁY
RCOREGULATOR CIĄGU
OKRĄGŁY Z SYSTEMEM
PRZECIWWYBUCHOWYMREGULATOR
CIĄGU OKRĄGŁY
RCO-80

| Lp | Symbol | Wymiar [mm] | Cena |
|----|--------|-------------|-----------|
| 1 | RCO-80 | 80 | 150,00 zł |
| 2 | RCO | 150 | 170,00 zł |
| 3 | RCO-EX | 150 | 195,00 zł |

CH - blacha chromoniklowa 1.4301
* Opaska zaciskowa w zestawie

REGULATOR CIĄGU Z REDUKCJĄ

NOWOŚĆ



| Lp | Symbol | Cena |
|----|-------------|-----------|
| 1 | RCO-80/100 | 180,00 zł |
| 2 | RCO-150/120 | 230,00 zł |
| 3 | RCO-150/130 | 210,00 zł |
| 4 | RCO-150/160 | 210,00 zł |

CH - blacha chromoniklowa 1.4301

REGULATOR CIĄGU PROSTOKĄTNY RCP



| Lp | Symbol | Wymiar [mm] 140x140 |
|----|--------|---------------------|
| 1 | RCP-CH | 190,00 zł |

CH - blacha chromoniklowa 1.4301

REGULATOR CIĄGU
DO WYCZYSTKI DARCO
RCW; RCW-SRAMKA DO DRZWICZEK
I REGULATORY CIĄGU
RM-DW; RMS-DW

| Lp | Symbol | Wymiar [mm] | Cena |
|----|--------|-------------|-----------|
| 1 | RCW | 122x182 | 190,00 zł |
| 2 | RCW-S | 122x246 | 210,00 zł |
| 3 | RM-DW | 127x185 | 65,00 zł |
| 4 | RMS-DW | 127x250 | 75,00 zł |

CH - blacha chromoniklowa 1.4301

REGULATOR CIĄGU NA RURĘ RCR



| Lp | Symbol | Zakres średnic [mm] Ø120 - Ø200 |
|----|--------|---------------------------------|
| 1 | RCR | 230,00 zł |

CH - blacha chromoniklowa 1.4301
* Opaska zaciskowa w zestawie

BYPASS KOMINKOWY

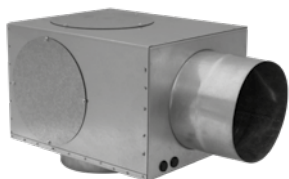

| Lp | Symbol | Wymiar [mm] 420x250x250 |
|----|--------|-------------------------|
| 1 | SRC | 110,00 zł |

OC - blacha ocynkowana

APARAT NAWIEWNY



| Lp | Typ | Wymiary gabarytowe mm | Moc W | Wydajność m³/h | Napięcie zasilania V/Hz | Temp. czynnika °C | Średnica króćców Ø | Cena |
|----|-----|-----------------------|-------|----------------|-------------------------|-------------------|--------------------|-----------|
| 1 | AN1 | 290x280x270 | 50 | 400 | 230/50 | max. 150 | 125 | 452,00 zł |
| 2 | AN2 | 307x303x302 | 80 | 600 | 230/50 | max. 150 | 150 | 504,00 zł |
| 3 | AN3 | 363x335x325 | 118 | 800 | 230/50 | max. 150 | 150 | 599,00 zł |

BYPASS TERMOSTATYCZNY Z FILTREM I ZAWOREM ZWROTNYM



| Lp | Typ | Wymiary gabarytowe mm | Temp. pracy °C | Cena |
|----|------|-----------------------|----------------|-----------|
| 1 | BAN1 | 313x261x328 | max. 180 | 292,00 zł |
| 2 | BAN2 | 338x282x376 | max. 180 | 312,00 zł |
| 3 | BAN3 | 336x314x390 | max. 180 | 330,00 zł |

Dodatkowy bypass do aparatu nawiewnego stanowi zabezpieczenie termiczne i stabilizację pracy systemu DGP.

ZESTAW NAWIEWNY



| Lp | Typ | Wymiary gabarytowe mm | Cena |
|----|--------|-----------------------|-----------|
| 1 | BANAN1 | 553x285x328 | 735,00 zł |
| 2 | BANAN2 | 596x303x376 | 809,00 zł |
| 3 | BANAN3 | 648x335x390 | 914,00 zł |

Zestaw nawiewny zawiera:

1. Aparat nawiewny
2. Bypass termostatyczny z filtrem
3. Zawór zwrotny

APARAT NAWIEWNY ANECO



| Lp | Typ | Wymiary gabarytowe mm | Moc W | Wydajność m³/h | Napięcie zasilania V/Hz | Temp. czynnika °C | Średnica króćców Ø | Cena |
|----|--------|-----------------------|-------|----------------|-------------------------|-------------------|--------------------|-------------|
| 1 | ANeco1 | 286x334x297 | 40 | 400 | 230/50 | max. 150 | 125 | 861,00 zł |
| 2 | ANeco2 | 306x365x326 | 65 | 600 | 230/50 | max. 150 | 150 | 945,00 zł |
| 3 | ANeco3 | 343x365x326 | 128 | 1000 | 230/50 | max. 150 | 150 | 1 103,00 zł |

BYPASS TERMOSTATYCZNY Z FILTREM I ZAWOREM ZWROTNYM DO ANECO



| Lp | Typ | Wymiary gabarytowe mm | Temp. pracy °C | Cena |
|----|---------|-----------------------|----------------|-----------|
| 1 | BANeco1 | 301x306x341 | max. 180 | 320,00 zł |
| 2 | BANeco2 | 341x346x375 | max. 180 | 330,00 zł |
| 3 | BANeco3 | 341x346x375 | max. 180 | 330,00 zł |

Dodatkowy bypass do aparatu nawiewnego stanowi zabezpieczenie termiczne i stabilizację pracy systemu DGP.

ZESTAW NAWIEWNY BANANECO





| Lp | Typ | Wymiary gabarytowe mm | Cena |
|----|-----------|-----------------------|-------------|
| 1 | BANANeco1 | 573x344x341 | 1 155,00 zł |
| 2 | BANANeco2 | 595x377x376 | 1 250,00 zł |
| 3 | BANANeco3 | 633x377x376 | 1 407,00 zł |







Zestaw nawiewny zawiera:

1. Aparat nawiewny typu ANeco
2. Bypass termostatyczny z filtrem typu BANeco
3. Zawór zwrotny

STEROWNIKI

| Lp. | Nazwa urządzenia sterującego | Zasilanie | Zastosowanie | Cena |
|---|--------------------------------------|---|--|-----------|
|  | 1 Sterownik ART-AN-ZSA | zawiera zasilacz, sondę temperaturową i adaptor | Sterowanie aparatami nawiewnymi ANeco | 340,00 zł |
|  | 2 Regulator obrotów RO-10 | nie wymagane | Sterowanie aparatami nawiewnymi ANeco | 70,00 zł |
|  | 3 Regulator obrotów RO-200 | 230 V AC | Sterowanie aparatami nawiewnymi AN Sterowanie generatorem ciągu GCK | 98,00 zł |
|  | 4 Automatyczny regulator obrotów ARO | 230 V AC | Sterowanie aparatami nawiewnymi AN | 257,00 zł |
|  | 5 Regulator obrotów RO-N RO-P | 230 V AC | Sterowanie aparatami nawiewnymi AN Sterowanie generatorem ciągu GCK | 150,00 zł |

OSPRZĘT

| Lp. | Nazwa | Parametry | Zastosowanie | Cena |
|---|--|-------------------------------------|--|-----------|
|  | 1 Termostat TERMO-AT | Maks. temp. 180°C | Włączanie i wyłączanie aparatu nawiewnego typu AN; ANeco | 100,00 zł |
|  | 2 Termostat dł. kapilary 100 cm | Maks. temp. 180°C | Włączanie i wyłączanie aparatu nawiewnego typu AN; ANeco | 50,00 zł |
|  | 3 Sonda temperaturowa KTY84 dł. 200 cm | Maks. temp. 150°C | Współpraca ze sterownikami ART-AN; ARO | 60,00 zł |
|  | 4 Zasilacz TU-Z-24V/1A | Napięcie zasilania 24 V / maks. 1 A | Zasilanie ART-AN | 52,00 zł |
|  | 5 Zasilacz EZN-010M-0 | Napięcie zasilania 24 V / maks. 1 A | Zasilanie ART-AN | 100,00 zł |
|  | 6 Adaptor zasilacza ART-I-ADAPTOR | Maksymalny prąd 1 A | Adaptor umożliwiający proste podłączenie zasilacza TU-Z-24V/1A do ART-AN | 12,00 zł |

NAWILŻACZ KOMINKOWY - ZESTAW



| Lp | Symbol | Średnice rur „Spiro” | | |
|----|-----------|----------------------|-----------|-----------|
| | | Ø100 | Ø125 | Ø150 |
| 1 | NWK...-CH | 264,00 zł | 274,00 zł | 285,00 zł |
| 2 | NW...-CH | 156,00 zł | 174,00 zł | 186,00 zł |
| 3 | KOT2-CH | | 51,00 zł | |

... - średnica (np. NWK125-CH)

CH - blacha chromoniklowa

Nawilżacz kominkowy zapobiega przesuszeniu powietrza ogrzewanego w systemach DGP.

Zestaw (NWK) składa się z nawilżacza (NW), miski wlewowej z ramką montażową, kratki otwieranej (KOT2) oraz wężyka silikonowego.

ZŁĄCZA RUR
ELASTYCZNYCH -
„SPIRO”

| Lp | Symbol | Średnica dolotowa | | | | | | | | | | | |
|----|-----------|-------------------|---------|---------|---------|---------|---------|---------|---------|---------|---------|---------|---------|
| | | Ø80 | Ø100 | Ø110 | Ø115 | Ø120 | Ø125 | Ø130 | Ø140 | Ø150 | Ø160 | Ø180 | Ø200 |
| 1 | ZWS...-OC | 4,40 zł | 4,60 zł | 4,75 zł | 4,75 zł | 4,75 zł | 4,75 zł | 4,85 zł | 4,85 zł | 4,85 zł | 4,95 zł | 5,50 zł | 6,00 zł |

... - średnica dolotowa (np. ZWS125-OC), OC - blacha ocynkowana

ZAWÓR ZWROTNY
(JEDNOKIERUNKOWY)

| Lp | Symbol | Średnica | | | | | | | | | | | |
|----|----------|----------|----------|----------|----------|----------|----------|----------|----------|----------|----------|----------|----------|
| | | Ø80 | Ø100 | Ø110 | Ø115 | Ø120 | Ø125 | Ø130 | Ø140 | Ø150 | Ø160 | Ø180 | Ø200 |
| 1 | ZZ...-CH | 17,60 zł | 19,30 zł | 20,40 zł | 20,90 zł | 21,50 zł | 22,00 zł | 22,60 zł | 24,10 zł | 25,60 zł | 27,00 zł | 35,00 zł | 37,20 zł |

... - średnica dolotowa (np. ZZ125-CH), CH - blacha chromoniklowa

ROZETY MASKUJĄCE



| Lp | Symbol | Średnice rozet | | | | | | | | | | | | | |
|----|-----------|----------------|----------|----------|----------|----------|----------|----------|----------|----------|----------|----------|----------|----------|----------|
| | | Ø80 | Ø85 | Ø90 | Ø95 | Ø100 | Ø105 | Ø110 | Ø115 | Ø120 | Ø125 | Ø130 | Ø135 | Ø140 | Ø145 |
| 1 | ROZ...-OC | 7,05 zł | 7,05 zł | 7,05 zł | 7,15 zł | 7,15 zł | 7,25 zł | 7,25 zł | 7,25 zł | 7,35 zł | 7,60 zł | 7,80 zł | 8,00 zł | 8,10 zł | 8,30 zł |
| 2 | ROZ...-ML | 7,80 zł | 7,80 zł | 8,10 zł | 8,30 zł | 8,50 zł | 8,75 zł | 8,85 zł | 9,05 zł | 9,25 zł | 9,80 zł | 9,80 zł | 10,20 zł | 10,40 zł | 10,60 zł |
| 3 | ROZ...-CH | 12,20 zł | 12,60 zł | 12,80 zł | 12,95 zł | 13,00 zł | 13,65 zł | 14,35 zł | 14,55 zł | 14,65 zł | 14,80 zł | 15,05 zł | 15,45 zł | 15,70 zł | 16,30 zł |

| Lp | Symbol | Średnice rozet | | | | | | | | | | | | | |
|----|-----------|----------------|----------|----------|----------|----------|----------|----------|----------|----------|----------|----------|----------|----------|----------|
| | | Ø150 | Ø160 | Ø180 | Ø200 | Ø225 | Ø250 | Ø250 | Ø260 | Ø300 | Ø315 | Ø350 | Ø400 | Ø450 | Ø500 |
| 1 | ROZ...-OC | 8,60 zł | 9,35 zł | 9,70 zł | 14,10 zł | 16,40 zł | 17,65 zł | 17,65 zł | 18,00 zł | 22,70 zł | 25,20 zł | 27,75 zł | 32,80 zł | 44,10 zł | 46,20 zł |
| 2 | ROZ...-ML | 10,70 zł | 11,80 zł | 16,20 zł | 17,35 zł | 19,65 zł | 20,80 zł | 20,80 zł | 22,00 zł | 24,30 zł | 27,75 zł | 28,90 zł | 35,80 zł | 47,25 zł | 50,40 zł |
| 3 | ROZ...-CH | 16,55 zł | 17,85 zł | 19,00 zł | 19,75 zł | 20,70 zł | 22,05 zł | 22,05 zł | 24,00 zł | 26,50 zł | 29,60 zł | 31,00 zł | 37,80 zł | 50,40 zł | 57,75 zł |

... - średnica dolotowa (np. ROZ180-OC), OC - blacha ocynkowana, CH - blacha chromowa H17, ML - blacha malowana

REDUKCJE DO
PRZEWODÓW
ELASTYCZNYCH

| Lp | DN1/DN2 | OC5 | | | | | | | | | | |
|----|---------|-----|----------|----------|----------|----------|----------|----------|----------|----------|----------|----------|
| | | Ø80 | Ø100 | Ø110 | Ø120 | Ø125 | Ø130 | Ø140 | Ø150 | Ø160 | Ø180 | Ø200 |
| 1 | Ø80 | - | 11,00 zł | 41,00 zł | 42,60 zł | 13,00 zł | 43,50 zł | 44,00 zł | 45,00 zł | 45,50 zł | 49,50 zł | 50,30 zł |
| 2 | Ø100 | - | - | 11,50 zł | 12,60 zł | 13,00 zł | 43,50 zł | 44,00 zł | 15,00 zł | 15,50 zł | 49,50 zł | 50,30 zł |
| 3 | Ø110 | - | - | - | 12,60 zł | 13,00 zł | 43,50 zł | 44,00 zł | 15,00 zł | 45,50 zł | 49,50 zł | 50,30 zł |
| 4 | Ø120 | - | - | - | - | 13,00 zł | 43,50 zł | 44,00 zł | 45,00 zł | 45,50 zł | 49,50 zł | 50,30 zł |
| 5 | Ø125 | - | - | - | - | - | 43,50 zł | 44,00 zł | 15,30 zł | 15,80 zł | 19,50 zł | 20,30 zł |
| 6 | Ø130 | - | - | - | - | - | - | 44,00 zł | 45,30 zł | 45,50 zł | 49,50 zł | 50,30 zł |
| 7 | Ø140 | - | - | - | - | - | - | - | 45,30 zł | 45,50 zł | 49,50 zł | 50,30 zł |
| 8 | Ø150 | - | - | - | - | - | - | - | - | 16,80 zł | 19,60 zł | 20,50 zł |
| 9 | Ø160 | - | - | - | - | - | - | - | - | - | 19,60 zł | 20,50 zł |
| 10 | Ø180 | - | - | - | - | - | - | - | - | - | - | 20,50 zł |
| 11 | Ø200 | - | - | - | - | - | - | - | - | - | - | - |

.../... - średnica/średnica (np. RDS150/140-OC), OC - blacha ocynkowana

RURY ELASTYCZNE TYPU „DARCO FLEX” - ALUMINIOWE



| Lp | Symbol | Średnica dołotowa | | | | | | | | | | | |
|----|------------|-------------------|----------|----------|----------|----------|----------|----------|----------|----------|----------|----------|----------|
| | | Ø80 | Ø100 | Ø110 | Ø115 | Ø120 | Ø125 | Ø130 | Ø140 | Ø150 | Ø160 | Ø180 | Ø200 |
| 1 | RESF...-AL | 14,05 zł | 17,65 zł | 18,40 zł | 19,10 zł | 19,45 zł | 20,55 zł | 21,25 zł | 23,05 zł | 23,80 zł | 26,30 zł | 31,70 zł | 38,90 zł |

... - średnica (np. RESF125-AL)
 Podano ceny za 1szt (3mb) przewodu.
 Standardowo przewody sprzedawane są w odcinkach 3m (ściśnięte do 1m)

RURY ELASTYCZNE Z IZOLACJĄ TERMICZNĄ - ALUMINIOWE



| Lp | Symbol | Średnica dołotowa | | |
|----|---------------|-------------------|-----------|-----------|
| | | Ø100 | Ø125 | Ø150 |
| 1 | RESD...-10-AL | 144,00 zł | 162,00 zł | 180,00 zł |
| 2 | RESD...-5-AL | 84,00 zł | 98,00 zł | 114,00 zł |

... - średnica (np. RESD125-5-AL)
 Podano ceny za 10 lub 5 mb przewodu rozciągniętego. Przewody sprzedawane są w odcinkach 10 lub 5 metrowych.
 - L= 10[m] - ściśnięte do 1,2[m], - L= 5[m] - ściśnięte do 0,8[m]. Maksymalna temperatura stosowania 250°C.

RĘKAW IZOLOWANY DO KANAŁÓW PROSTOKĄTNYCH

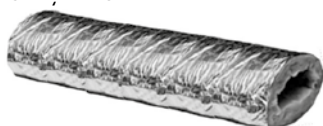

| Lp | Symbol | Wymiar kanału | |
|----|----------------|---------------|-----------|
| | | 150x50 | 200x90 |
| 1 | REKP...x...-AL | 132,00 zł | 162,00 zł |

... - średnica (np. REKP150x50-AL)
 Podano ceny za 10 mb przewodu rozciągniętego.
 Standardowo przewody sprzedawane są w odcinkach 10 mb.

RURA ELASTYCZNA ŚWIEŻEGO POWIETRZA

NOWOŚĆ



| Lp | Symbol | Średnica | | | | |
|----|-----------------------|----------|----------|----------|----------|----------|
| | | Ø67 | Ø80 | Ø100 | Ø125 | Ø150 |
| 1 | REP.../1,5-AL-ML. ... | 50,00 zł | 55,00 zł | 63,00 zł | 71,00 zł | 80,00 zł |

... - średnica (np. REP067/1,5-AL-ML.CZ)
 ... - kolor (CZ- czarny, SZ- szary)
 Podano ceny za 1 szt (1,5 m) przewodu. Rura zapakowana jest w kartonowe pudełko.

RURA ELASTYCZNA ŚWIEŻEGO POWIETRZA IZOLOWANA

NOWOŚĆ



| Lp | Symbol | Średnica | | | | |
|----|-------------------------|----------|----------|----------|----------|----------|
| | | Ø50 | Ø67 | Ø80 | Ø100 | Ø125 |
| 1 | REPI.../0,75-AL-ML. ... | 62,00 zł | 68,00 zł | 76,00 zł | 90,00 zł | 94,00 zł |

... - średnica (np. REPI067/0,75-AL-ML.CZ)
 ... - kolor (CZ- czarny, SZ- szary)
 Podano ceny za 1 szt (0,75 m) przewodu. Rura zapakowana jest w kartonowe pudełko.

ZESTAW PODŁĄCZENIOWY DO RUR ELASTYCZNYCH REP

NOWOŚĆ



| Lp | Symbol | Średnica | | | | |
|----|--------------------|----------|----------|----------|----------|----------|
| | | Ø67 | Ø80 | Ø100 | Ø125 | Ø150 |
| 1 | REP...-SET-ML. ... | 30,00 zł | 30,00 zł | 34,00 zł | 37,00 zł | 42,00 zł |

... - średnica (np. REP067-SET-ML.CZ)
 ... - kolor (CZ- czarny, SZ- szary)
 Zestaw składa się z rozety i 2 opasek.

ZESTAW PODŁĄCZENIOWY DO RUR ELASTYCZNYCH REPI

NOWOŚĆ



| Lp | Symbol | Średnica | | | | |
|----|---------------------|----------|----------|----------|----------|----------|
| | | Ø50 | Ø67 | Ø80 | Ø100 | Ø125 |
| 1 | REPI...-SET-ML. ... | 33,00 zł | 37,00 zł | 38,00 zł | 40,00 zł | 42,00 zł |

... - średnica (np. REPI067-SET-ML.CZ)
 ... - kolor (CZ- czarny, SZ- szary)
 Zestaw składa się z rozety i 2 opasek.

OPASKA ZACISKOWA

UCHWYT MOCUJĄCY Z OPASKĄ



OPS



UMS

| Lp | Symbol | Średnice rur „Spiro” | |
|----|-----------|----------------------|----------|
| | | 80-160 | 160-200 |
| 1 | OPS...-CH | 2,80 zł | 3,20 zł |
| 2 | TSM-CH | | 60,00 zł |
| 3 | ZAP-CH | | 60,00 zł |
| 4 | UMS | | 7,15 zł |

... - średnica (np. OPS125-CH)
 Taśma na opaski TSM - (30mb)
 Zapinka do opasek ZAP (50 szt)
 CH - blacha chromoniklowa

UCHWYT MOCUJĄCY

dla $\varnothing < 180$ dla $\varnothing \geq 180$

| Lp | Symbol | Średnica | | | | | | | | |
|----|-----------|----------|----------|----------|----------|----------|----------|----------|----------|----------|
| | | Ø100 | Ø110 | Ø120 | Ø125 | Ø130 | Ø150 | Ø160 | Ø180 | Ø200 |
| 1 | UMO...-CH | 15,80 zł | 16,00 zł | 16,50 zł | 17,00 zł | 17,00 zł | 17,50 zł | 20,00 zł | 22,00 zł | 22,00 zł |

... - średnica (np. UMO150-CH)

TAŚMA ALUMINIOWA (SZER. 50MM)



| Lp | Symbol | Długość [m] | | |
|----|----------------|-------------|----------|----------|
| | | 5 | 10 | 50 |
| 1 | TA50X.../150°C | x | 21,00 zł | 42,00 zł |
| 2 | TA50X.../350°C | 14,00 zł | 24,00 zł | 65,00 zł |

... - długość (np. TA50x10/150°C)
 150°C - max. temp. stosowania
 350°C - max. temp. stosowania (ciągła 230°C)

TRÓJNIKI Y - „PORTKI”



| Lp | Symbol | Średnice rur „Spiro” | | | | | | | | | | | |
|----|--------------|----------------------|----------|----------|----------|----------|----------|----------|----------|----------|----------|----------|----------|
| | | Ø80 | Ø100 | Ø110 | Ø115 | Ø120 | Ø125 | Ø130 | Ø140 | Ø150 | Ø160 | Ø180 | Ø200 |
| 1 | YS.../90-OC | 14,45 zł | 14,90 zł | 15,25 zł | 15,35 zł | 15,50 zł | 15,60 zł | 15,75 zł | 16,10 zł | 16,45 zł | 16,75 zł | 22,05 zł | 25,20 zł |
| 2 | YS.../120-OC | 14,30 zł | 14,70 zł | 14,90 zł | 15,05 zł | 15,15 zł | 15,30 zł | 15,40 zł | 15,65 zł | 16,00 zł | 16,20 zł | 21,00 zł | 24,15 zł |

... - średnica (np. YS125/90-OC), OC - blacha ocynkowana

TRÓJNIKI REDUKCYJNE YR - „PORTKI”



| Lp | Symbol | Średnica | | | | | | | |
|----|---------------|-----------|------------|------------|------------|------------|------------|------------|------------|
| | | Ø100-2x80 | Ø125-2x100 | Ø150-2x100 | Ø150-2x125 | Ø160-2x100 | Ø160-2x125 | Ø180-2x125 | Ø200-2x150 |
| 1 | YRS.../90-OC | 19,00 zł | 19,45 zł | 19,95 zł | 20,10 zł | 20,50 zł | 20,50 zł | 24,70 zł | 27,30 zł |
| 2 | YRS.../120-OC | 18,80 zł | 19,40 zł | 19,85 zł | 19,85 zł | 20,30 zł | 20,30 zł | 24,50 zł | 27,30 zł |

... - średnica (np. YRS125-2X100/90-OC), OC - blacha ocynkowana

TRÓJNIKI 90° | 45°



| Lp | Symbol | Średnice rur „Spiro” | | | | | | | | | | | |
|----|--------------|----------------------|----------|----------|----------|----------|----------|----------|----------|----------|----------|----------|----------|
| | | Ø80 | Ø100 | Ø110 | Ø115 | Ø120 | Ø125 | Ø130 | Ø140 | Ø150 | Ø160 | Ø180 | Ø200 |
| 1 | TRS.../90-OC | 13,80 zł | 15,30 zł | 15,70 zł | 15,80 zł | 15,90 zł | 16,20 zł | 16,25 zł | 16,65 zł | 17,00 zł | 19,10 zł | 22,80 zł | 23,85 zł |
| 2 | TRS.../45-OC | 24,10 zł | 24,90 zł | 25,35 zł | 25,70 zł | 25,90 zł | 26,20 zł | 26,40 zł | 27,05 zł | 27,60 zł | 29,70 zł | 31,80 zł | 33,95 zł |

... - średnica (np. TRS125/90-OC), OC - blacha ocynkowana

CZWÓRNIK 90°



| Lp | Symbol | Średnice rur „Spiro” | | | | | | | | | | | |
|----|--------------|----------------------|----------|----------|----------|----------|----------|----------|----------|----------|----------|----------|----------|
| | | Ø80 | Ø100 | Ø110 | Ø115 | Ø120 | Ø125 | Ø130 | Ø140 | Ø150 | Ø160 | Ø180 | Ø200 |
| 1 | CZO.../90-OC | 23,70 zł | 25,20 zł | 26,30 zł | 26,80 zł | 27,30 zł | 27,90 zł | 29,40 zł | 31,00 zł | 31,50 zł | 33,60 zł | 35,70 zł | 36,80 zł |

... - średnica (np. CZO125/90-OC), OC - blacha ocynkowana

CZWÓRNIK 45°



| Lp | Symbol | Średnice rur „Spiro” | | | | | | | | | | | |
|----|--------------|----------------------|----------|----------|----------|----------|----------|----------|----------|----------|----------|----------|----------|
| | | Ø80 | Ø100 | Ø110 | Ø115 | Ø120 | Ø125 | Ø130 | Ø140 | Ø150 | Ø160 | Ø180 | Ø200 |
| 1 | CZO.../45-OC | 41,40 zł | 43,50 zł | 44,60 zł | 45,10 zł | 45,60 zł | 46,20 zł | 46,70 zł | 47,20 zł | 48,30 zł | 52,00 zł | 55,70 zł | 59,40 zł |

... - średnica (np. CZO125/45-OC), OC - blacha ocynkowana

CZWÓRNIK REDUKCYJNY 90°



| Lp | Symbol | Średnice rur „Spiro” | | | | | |
|----|---------------------|----------------------|------------|------------|------------|------------|------------|
| | | Ø100-3xØ80 | Ø125-3x100 | Ø150-3x100 | Ø150-3x125 | Ø160-3x125 | Ø200-3x125 |
| 1 | CZOR...-3x.../90-OC | 27,60 zł | 31,30 zł | 34,00 zł | 34,00 zł | 35,00 zł | 44,60 zł |

... - średnica (np. CZOR125-3x100/90-OC), OC - blacha ocynkowana

CZÓRNIK
REDUKCYJNY 45°

| Lp | Symbol | Średnice rur „Spiro” | | | | | |
|----|---------------------|----------------------|------------|------------|------------|------------|------------|
| | | Ø100-3xØ80 | Ø125-3x100 | Ø150-3x100 | Ø150-3x125 | Ø160-3x125 | Ø200-3x125 |
| 1 | CZOR...-3x.../45-OC | 49,90 zł | 52,00 zł | 57,30 zł | 57,30 zł | 59,40 zł | 67,90 zł |

... - średnica (np. CZOR125-3x100/45-OC), OC - blacha ocynkowana

KOLANA NASTAWNE



| Lp | Symbol | Średnice rur „Spiro” | | | | | | | | | | | |
|----|--------------|----------------------|----------|----------|----------|----------|----------|----------|----------|----------|----------|----------|----------|
| | | Ø80 | Ø100 | Ø110 | Ø115 | Ø120 | Ø125 | Ø130 | Ø140 | Ø150 | Ø160 | Ø180 | Ø200 |
| 1 | KNS.../90-OC | 10,85 zł | 11,20 zł | 11,45 zł | 11,55 zł | 11,70 zł | 11,70 zł | 11,80 zł | 12,05 zł | 13,65 zł | 15,45 zł | 18,90 zł | 23,10 zł |
| 2 | KNS.../30-OC | 9,40 zł | 9,60 zł | 9,65 zł | 9,70 zł | 9,75 zł | 9,80 zł | 9,80 zł | 9,90 zł | 9,95 zł | 10,05 zł | 13,65 zł | 16,80 zł |

... - średnica (np. KNS125/90-OC), OC - blacha ocynkowana

PRZEPUSTNICE DO
POŁĄCZENIA Z RURĄ PCV

| Lp | Symbol | Średnice rur „Spiro” | | | | | | | | | | | |
|----|-------------|----------------------|------|----------|------|------|------|------|------|------|----------|------|----------|
| | | Ø80 | Ø100 | Ø110 | Ø115 | Ø120 | Ø125 | Ø130 | Ø140 | Ø150 | Ø160 | Ø180 | Ø200 |
| 1 | PJS.../1-OC | - | - | 15,10 zł | - | - | - | - | - | - | 16,75 zł | - | 36,75 zł |

... - średnica (np. PJS110/1-OC), OC - blacha ocynkowana

PRZEPUSTNICE



| Lp | Symbol | Średnice rur „Spiro” | | | | | | | | | | | |
|----|-------------|----------------------|----------|----------|----------|----------|----------|----------|----------|----------|----------|----------|----------|
| | | Ø80 | Ø100 | Ø110 | Ø115 | Ø120 | Ø125 | Ø130 | Ø140 | Ø150 | Ø160 | Ø180 | Ø200 |
| 1 | PJS.../2-OC | 14,45 zł | 14,90 zł | 15,15 zł | 15,25 zł | 15,40 zł | 15,55 zł | 15,70 zł | 16,10 zł | 16,40 zł | 16,75 zł | 26,25 zł | 28,90 zł |

... - średnica (np. PJS125/2-OC), OC - blacha ocynkowana

PRZEPUSTNICE



| Lp | Symbol | Średnice rur „Spiro” | | | | | | | | | | | |
|----|-------------|----------------------|----------|----------|----------|----------|----------|----------|----------|----------|----------|----------|----------|
| | | Ø80 | Ø100 | Ø110 | Ø115 | Ø120 | Ø125 | Ø130 | Ø140 | Ø150 | Ø160 | Ø180 | Ø200 |
| 1 | PJS.../3-OC | 28,00 zł | 28,35 zł | 28,60 zł | 28,80 zł | 28,90 zł | 29,05 zł | 29,20 zł | 29,45 zł | 29,85 zł | 30,15 zł | 38,85 zł | 42,35 zł |

... - średnica (np. PJS125/3-OC), OC - blacha ocynkowana

PRZEPUSTNICE Z CIĘGNIEM



| Lp | Symbol | Średnice rur „Spiro” | | | | | | | | | | | |
|----|-------------|----------------------|----------|----------|------|------|----------|------|------|----------|----------|----------|----------|
| | | Ø80 | Ø100 | Ø110 | Ø115 | Ø120 | Ø125 | Ø130 | Ø140 | Ø150 | Ø160 | Ø180 | Ø200 |
| 1 | PJS.../C-OC | 45,00 zł | 45,00 zł | 46,00 zł | - | - | 48,00 zł | - | - | 51,00 zł | 53,00 zł | 63,00 zł | 74,00 zł |

... - średnica (np. PJS125/C-OC), OC - blacha ocynkowana

PRZEPUSTNICE Z CIĘGNIEM
WERSJA Z POKRĘTŁEM OS/P I OS/N

| Lp | Symbol | Średnice rur „Spiro” | | | | | | | | | | | |
|----|------------------------|----------------------|-----------|-----------|------|------|-----------|------|------|-----------|-----------|-----------|-----------|
| | | Ø80 | Ø100 | Ø110 | Ø115 | Ø120 | Ø125 | Ø130 | Ø140 | Ø150 | Ø160 | Ø180 | Ø200 |
| 1 | PJS.../C/OS/P-ML.CZ-OC | 185,00 zł | 185,00 zł | 186,00 zł | - | - | 188,00 zł | - | - | 191,00 zł | 193,00 zł | 203,00 zł | 214,00 zł |
| 2 | PJS.../C/OS/N-ML.CZ-OC | 165,00 zł | 165,00 zł | 166,00 zł | - | - | 168,00 zł | - | - | 171,00 zł | 173,00 zł | 183,00 zł | 194,00 zł |

... - średnica (np. PJS125/C/OS/P-ML.CZ-OC), OC - blacha ocynkowana

PRZEPUSTNICE Z CIĘGNIEM
I USZCZELKĄ GUMOWĄ

| Lp | Symbol | Średnice rur „Spiro” | | | | | | | | | | | |
|----|-------------------|----------------------|----------|----------|------|------|----------|------|------|----------|----------|----------|----------|
| | | Ø80 | Ø100 | Ø110 | Ø115 | Ø120 | Ø125 | Ø130 | Ø140 | Ø150 | Ø160 | Ø180 | Ø200 |
| 1 | PJSS.../C-OC-GUMA | 58,00 zł | 58,00 zł | 60,00 zł | - | - | 62,00 zł | - | - | 65,00 zł | 70,00 zł | 81,00 zł | 92,00 zł |

... - średnica (np. PJSS125/C-OC-GUMA), oc - blacha ocynkowana

PRZEPUSTNICE Z CIĘGNIEM
I USZCZELKĄ GUMOWĄ
WERSJA Z POKRĘTŁEM OS/P I OS/N



| Lp | Symbol | Średnice rur „Spiro” | | | | | | | | | | | |
|----|--------------------------------------|----------------------|-----------|-----------|------|------|-----------|------|------|-----------|-----------|-----------|-----------|
| | | Ø80 | Ø100 | Ø110 | Ø115 | Ø120 | Ø125 | Ø130 | Ø140 | Ø150 | Ø160 | Ø180 | Ø200 |
| 1 | PJSS.../C/ OS/P-ML.CZ- OC-GUMA | 198,00 zł | 198,00 zł | 200,00 zł | - | - | 202,00 zł | - | - | 205,00 zł | 210,00 zł | 221,00 zł | 232,00 zł |
| 2 | PJSS.../C/ OS/N-ML.CZ- OC-GUMA | 178,00 zł | 178,00 zł | 180,00 zł | - | - | 182,00 zł | - | - | 185,00 zł | 190,00 zł | 201,00 zł | 212,00 zł |

... - średnica (np. PJSS125/C/OS/P-ML.CZ-OC-GUMA), oc - blacha ocynkowana

PRZEPUSTNICE Z CIĘGNIEM
I USZCZELKĄ SILIKONOWĄ



| Lp | Symbol | Średnice rur „Spiro” | | | | | | | | | | | |
|----|--------------------------|----------------------|----------|----------|------|------|----------|------|------|----------|----------|----------|-----------|
| | | Ø80 | Ø100 | Ø110 | Ø115 | Ø120 | Ø125 | Ø130 | Ø140 | Ø150 | Ø160 | Ø180 | Ø200 |
| 1 | PJSS.../C-OC- SILIKON | 61,00 zł | 62,00 zł | 64,00 zł | - | - | 68,00 zł | - | - | 72,00 zł | 81,00 zł | 90,00 zł | 104,00 zł |

... - średnica (np. PJSS125/C-OC-SILIKON), OC - blacha ocynkowana

PRZEPUSTNICE Z CIĘGNIEM
I USZCZELKĄ SILIKONOWĄ
WERSJA Z POKRĘTŁEM OS/P I OS/N



| Lp | Symbol | Średnice rur „Spiro” | | | | | | | | | | | |
|----|---|----------------------|-----------|-----------|------|------|-----------|------|------|-----------|-----------|-----------|-----------|
| | | Ø80 | Ø100 | Ø110 | Ø115 | Ø120 | Ø125 | Ø130 | Ø140 | Ø150 | Ø160 | Ø180 | Ø200 |
| 1 | PJSS.../C/ OS/P-ML.CZ- OC-SILIKON | 201,00 zł | 202,00 zł | 204,00 zł | - | - | 208,00 zł | - | - | 212,00 zł | 221,00 zł | 230,00 zł | 244,00 zł |
| 2 | PJSS.../C/ OS/N-ML.CZ- OC-SILIKON | 181,00 zł | 182,00 zł | 184,00 zł | - | - | 188,00 zł | - | - | 192,00 zł | 201,00 zł | 210,00 zł | 224,00 zł |

... - średnica (np. PJSS125/C-OC-SILIKON), OC - blacha ocynkowana

ZASUWA



| Lp | Symbol | Średnice rur „Spiro” | | | | | | | | | | | |
|----|-----------|----------------------|----------|----------|----------|----------|----------|----------|----------|----------|----------|----------|----------|
| | | Ø80 | Ø100 | Ø110 | Ø115 | Ø120 | Ø125 | Ø130 | Ø140 | Ø150 | Ø160 | Ø180 | Ø200 |
| 1 | ZAS...-OC | 21,00 zł | 22,00 zł | 23,00 zł | 23,00 zł | 23,00 zł | 24,00 zł | 25,00 zł | 26,00 zł | 27,00 zł | 29,00 zł | 30,00 zł | 32,00 zł |

... - średnica (np. ZAS125-OC), OC - blacha ocynkowana

PRZEPUSTNICA
„ZAMKNIJ-OTWÓRZ”
Z SIŁOWNIKIEM TERMICZNYM
I USZCZELKĄ SILIKONOWĄ



| Lp | Symbol | Średnice rur „Spiro” | | | | | | | | | | | |
|----|----------------------------|----------------------|-----------|-----------|------|------|-----------|------|------|-----------|------|-----------|-----------|
| | | Ø80 | Ø100 | Ø110 | Ø115 | Ø120 | Ø125 | Ø130 | Ø140 | Ø150 | Ø160 | Ø180 | Ø200 |
| 1 | PJSS-ST-...- OC-SILIKON | - | 156,00 zł | 158,00 zł | - | - | 162,00 zł | - | - | 166,00 zł | - | 184,00 zł | 198,00 zł |

... - średnica (np. PJSS-ST-100-OC-SILIKON), OC - blacha ocynkowana
Uwaga! Urządzenie wymaga dodatkowego zasilacza EZN-030M-0

FILTR OKRĄGŁY
(KANAŁOWY) FOK



| Lp | Symbol | Średnice rur „Spiro” | | | | | | | | | | | |
|----|---------------------|----------------------|----------|------|------|------|----------|------|------|----------|----------|----------|----------|
| | | Ø80 | Ø100 | Ø110 | Ø115 | Ø120 | Ø125 | Ø130 | Ø140 | Ø150 | Ø160 | Ø180 | Ø200 |
| 1 | FOK-.../FM-OC | - | 50,00 zł | - | - | - | 53,00 zł | - | - | 56,00 zł | 58,00 zł | 67,00 zł | 76,00 zł |
| 2 | FM-FOK-...-STOŻEK | - | 22,00 zł | - | - | - | 26,00 zł | - | - | 30,00 zł | 32,00 zł | 37,00 zł | 45,00 zł |
| 3 | FW-FOK-...-PASTYLKA | - | 11,50 zł | - | - | - | 14,00 zł | - | - | 16,00 zł | 17,00 zł | 20,00 zł | 23,00 zł |

... - średnica (np. FOK-125/FM-OC)
FM - wkład filtra - metalowy (temp. max 300°C), FW - wkład filtr - z włókniny (max. temperatura pracy 120°C)
OC - blacha ocynkowana

SKRZYŃKA FILTRACYJNA
NIEIZOLOWANA/IZOLOWANA

| Lp | Symbol | Średnice rur „Spiro” | | | | | | |
|----|-----------------|----------------------|-----------|-----------|-----------|-----------|-----------|-----------|
| | | Ø100 | Ø120 | Ø125 | Ø150 | Ø160 | Ø180 | Ø200 |
| 1 | SFS.../FM-OC | 98,00 zł | 98,00 zł | 98,00 zł | 98,00 zł | 98,00 zł | 155,00 zł | 155,00 zł |
| 2 | SFS.../IZ/FM-OC | 119,00 zł | 119,00 zł | 119,00 zł | 119,00 zł | 119,00 zł | 206,00 zł | 206,00 zł |

... - średnica dołotowa (np. SFS125/FM-OC)
 ... - średnica dołotowa (np. SFS125/IZ/FM-OC)
 OC - blacha ocynkowana
 Filtr: FM - filtr metalowy

SKRZYŃKA ROZDZIELCZA



| Lp | Symbol | Średnice rur „Spiro” | | | | |
|----|-------------------|----------------------|------------|------------|------------|------------|
| | | Ø100-3x100 | Ø125-3x100 | Ø125-3x125 | Ø125-4x100 | Ø125-4x125 |
| 1 | SRS...-...X...-OC | 37,00 zł | 37,00 zł | 37,00 zł | 37,00 zł | 37,00 zł |

| Lp | Symbol | Średnice rur „Spiro” | | | | |
|----|-------------------|----------------------|------------|------------|------------|------------|
| | | Ø150-3x125 | Ø150-3x150 | Ø150-4x125 | Ø150-4x150 | Ø160-3x125 |
| 1 | SRS...-...X...-OC | 37,00 zł | 37,00 zł | 37,00 zł | 37,00 zł | 37,00 zł |

... - średnica dołotowa (np. SRS125-3x125-OC)
 OC - blacha ocynkowana
 Inne wymiary na zamówienie

SKRZYŃKA ROZDZIELCZA



| Lp | Symbol | Średnice rur „Spiro” | | | | |
|----|--------------------|----------------------|------------|------------|------------|------------|
| | | Ø125-4x100 | Ø125-4x125 | Ø150-4x100 | Ø150-4x125 | Ø150-4x150 |
| 1 | SRDS...-...X...-OC | 53,00 zł | 53,00 zł | 53,00 zł | 53,00 zł | 53,00 zł |

... - średnica dołotowa (np. SRDS150-4x125-OC)
 OC - blacha ocynkowana
 Inne wymiary na zamówienie

SKRZYŃKA ROZDZIELCZA



| Lp | Symbol | Średnice rur „Spiro” | | | | |
|----|--------------------|----------------------|------------|------------|------------|------------|
| | | Ø125-3x100 | Ø150-3x100 | Ø150-3x125 | Ø150-5x100 | Ø150-7x100 |
| 1 | SRRS...-...X...-OC | 51,00 zł | 55,00 zł | 56,00 zł | 67,00 zł | 84,00 zł |

| Lp | Symbol | Średnice rur „Spiro” | | | | |
|----|--------------------|----------------------|------------|------------|------------|------------|
| | | Ø125-4x125 | Ø150-4x100 | Ø150-4x125 | Ø150-5x125 | Ø150-7x125 |
| 1 | SRRS...-...X...-OC | 57,00 zł | 61,00 zł | 61,00 zł | 67,00 zł | 84,00 zł |

... - średnica (np. SRRS150-4x100-OC)
 OC - blacha ocynkowana
 Inne wymiary na zamówienie

CZERPNIĄ POWIETRZA - OKRĄGŁA

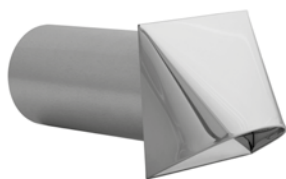

| Lp | Symbol | Średnice rur „Spiro” | | |
|----|-------------|----------------------|------------|---------------|
| | | OC - ocynk | CH - chrom | ML - malowana |
| 1 | CZNP080-... | 27,70 zł | 30,00 zł | 27,00 zł |
| 2 | CZNP100-... | 28,70 zł | 33,60 zł | 29,40 zł |
| 3 | CZNP110-... | 29,10 zł | 35,40 zł | 30,15 zł |
| 4 | CZNP125-... | 30,15 zł | 41,60 zł | 30,15 zł |
| 5 | CZNP150-... | 31,20 zł | 44,60 zł | 33,40 zł |
| 6 | CZNP160-... | 31,20 zł | 44,60 zł | 33,40 zł |
| 7 | CZNP200-... | 37,00 zł | 52,00 zł | 39,00 zł |

... - materiał (np. CZNP110-OC)
 ML - wykonane z blachy ocynkowanej malowanej proszkowo na kolor biały

CZERPNIĄ POWIETRZA - RAINSTOP

NOWOŚĆ



| Lp | Symbol | Średnice rur „Spiro” | |
|----|----------------|----------------------|---------------|
| | | CH - chrom | ML - malowana |
| 1 | CZNP080-...-RS | 115,00 zł | 125,00 zł |
| 2 | CZNP100-...-RS | 120,00 zł | 130,00 zł |
| 3 | CZNP110-...-RS | 120,00 zł | 130,00 zł |
| 4 | CZNP125-...-RS | 125,00 zł | 135,00 zł |
| 5 | CZNP150-...-RS | 130,00 zł | 140,00 zł |
| 6 | CZNP160-...-RS | 130,00 zł | 140,00 zł |
| 7 | CZNP200-...-RS | 150,00 zł | 160,00 zł |

... - materiał (np. CZNP110-OC-RS)
 ML - wykonane z blachy chromoniklowej malowanej proszkowo na kolor biały

KANAL PROSTOKĄTNY



| Lp | Symbol | Cena |
|----|------------------|----------|
| 1 | KP150x50/1000-OC | 17,60 zł |
| 2 | KP150x50/500-OC | 11,00 zł |
| 3 | KP200x50/1000-OC | 20,00 zł |
| 4 | KP200x50/500-OC | 12,00 zł |
| 5 | KP200x90/1000-OC | 22,00 zł |
| 6 | KP200x90/500-OC | 13,40 zł |

OC - blacha ocynkowana

KANAL PROSTOKĄTNY SKŁADANY



| Lp | Symbol | Cena |
|----|-------------------|----------|
| 1 | KPS150x50/2000-OC | 33,50 zł |
| 2 | KPS150x50/1000-OC | 20,00 zł |
| 3 | KPS150x50/500-OC | 12,00 zł |
| 4 | KP200x50/2000-OC | 40,00 zł |
| 5 | KP200x50/1000-OC | 22,00 zł |
| 6 | KP200x50/500-OC | 13,50 zł |
| 7 | KPS200x90/2000-OC | 42,00 zł |
| 8 | KPS200x90/1000-OC | 23,50 zł |
| 9 | KPS200x90/500-OC | 14,50 zł |

OC - blacha ocynkowana

KOLANO 90°



| Lp | Symbol | Cena |
|----|----------------|----------|
| 1 | KL150x50/90-OC | 13,15 zł |
| 2 | KL200x50/90-OC | 14,50 zł |
| 3 | KL200x90/90-OC | 14,70 zł |

OC - blacha ocynkowana

KOLANO 45° I 30°



| Lp | Symbol | Cena |
|----|----------------|----------|
| 1 | KL150x50/45-OC | 8,80 zł |
| 2 | KL150x50/30-OC | 8,80 zł |
| 3 | KL200x50/45-OC | 11,00 zł |
| 4 | KL200x50/30-OC | 11,00 zł |
| 5 | KL200x90/45-OC | 11,15 zł |
| 6 | KL200x90/30-OC | 11,15 zł |

OC - blacha ocynkowana

KOLANO NASTAWNE PROSTOKĄTNE
45°- 90°

| Lp | Symbol | Cena |
|----|--------------------|----------|
| 1 | KLN150x50/45-90-OC | 31,00 zł |
| 2 | KLN200x50/45-90-OC | 34,00 zł |
| 3 | KLN200x90/45-90-OC | 35,00 zł |

OC - blacha ocynkowana

KOLANO NASTAWNE PROSTOKĄTNE
25°- 45°

| Lp | Symbol | Cena |
|----|--------------------|----------|
| 1 | KLN150x50/25-45-OC | 21,00 zł |
| 2 | KLN200x50/25-45-OC | 24,00 zł |
| 3 | KLN200x90/25-45-OC | 25,00 zł |

OC - blacha ocynkowana

KOLANO NASTAWNE PROSTOKĄTNE
0°- 110°

| Lp | Symbol | Cena |
|----|--------------------|----------|
| 1 | KLN150x50/0-110-OC | 48,00 zł |
| 2 | KLN200x50/0-110-OC | 53,00 zł |
| 3 | KLN200x90/0-110-OC | 54,00 zł |

OC - blacha ocynkowana

KOLANO NASTAWNE PROSTOKĄTNE
ŚCIANA - STROP 0°- 110°

| Lp | Symbol | Cena |
|----|---------------------|----------|
| 1 | KSSN150x50/0-110-OC | 46,00 zł |
| 2 | KSSN200x50/0-110-OC | 50,00 zł |
| 3 | KSSN200x90/0-110-OC | 52,00 zł |

OC - blacha ocynkowana

KOLANO NASTAWNE „ŚCIANA-STROP”
45°- 90°

| Lp | Symbol | Cena |
|----|---------------------|----------|
| 1 | KSSN150x50/45-90-OC | 32,00 zł |
| 2 | KSSN200x50/45-90-OC | 33,00 zł |
| 3 | KSSN200x90/45-90-OC | 35,00 zł |

OC - blacha ocynkowana

KOLANO „ŚCIANA-STROP”



| Lp | Symbol | Cena |
|----|-----------------|----------|
| 1 | KSS150x50/90-OC | 14,00 zł |
| 2 | KSS150x50/45-OC | 13,00 zł |
| 3 | KSS200x50/90-OC | 14,50 zł |
| 4 | KSS200x50/45-OC | 13,50 zł |
| 5 | KSS200x90/90-OC | 15,00 zł |
| 6 | KSS200x90/45-OC | 14,00 zł |

OC - blacha ocynkowana

TRÓJNIK 90°



| Lp | Symbol | Cena |
|----|-----------------|----------|
| 1 | TRP150x50/90-OC | 13,35 zł |
| 2 | TRP200x50/90-OC | 14,50 zł |
| 3 | TRP200x90/90-OC | 14,90 zł |

OC - blacha ocynkowana

TRÓJNIK 45°



| Lp | Symbol | Cena |
|----|-----------------|----------|
| 1 | TRP150x50/45-OC | 19,25 zł |
| 2 | TRP200x50/45-OC | 21,00 zł |
| 3 | TRP200x90/45-OC | 22,90 zł |

OC - blacha ocynkowana

TRÓJNIK 120°



| Lp | Symbol | Cena |
|----|-----------------|----------|
| 1 | YP150x50/120-OC | 13,35 zł |
| 2 | YP200x50/120-OC | 14,50 zł |
| 3 | YP200x90/120-OC | 14,90 zł |

OC - blacha ocynkowana

CZWÓRNIK



| Lp | Symbol | Cena |
|----|--------------|----------|
| 1 | CZP150x50-OC | 14,00 zł |
| 2 | CZP200x50-OC | 14,50 zł |
| 3 | CZP200x90-OC | 15,00 zł |

OC - blacha ocynkowana

KSZTAŁTKA L

NOWA KONSTRUKCJA



| Lp | Symbol | Cena |
|----|------------------|----------|
| 1 | KL0150x50/...-OC | 17,45 zł |
| 2 | KL0200x50/...-OC | 18,50 zł |
| 3 | KL0200x90/...-OC | 18,95 zł |

... - średnica dolotowa
OC - blacha ocynkowana
Podana cena dla średnic od Ø80-150

KSZTAŁTKA L

NOWA KONSTRUKCJA



| Lp | Symbol | Cena |
|----|------------------|----------|
| 1 | KLP150x50/...-OC | 17,45 zł |
| 2 | KLP200x50/...-OC | 18,50 zł |
| 3 | KLP200x90/...-OC | 18,95 zł |

... - wymiar kanału dolotowego dla kratki K1, K14, K2 lub K3
OC - blacha ocynkowana

REDUKCJA SYMETRYCZNA



| Lp | Symbol | Cena |
|----|-------------------|----------|
| 1 | RDSS100/150x50-OC | 21,00 zł |
| 2 | RDSS125/150x50-OC | 21,00 zł |
| 3 | RDSS150/150x50-OC | 21,00 zł |
| 4 | RDSS100/200x50-OC | 23,00 zł |
| 5 | RDSS125/200x50-OC | 23,00 zł |
| 6 | RDSS150/200x50-OC | 23,00 zł |
| 7 | RDSS100/200x90-OC | 24,00 zł |
| 8 | RDSS125/200x90-OC | 24,00 zł |
| 9 | RDSS150/200x90-OC | 24,00 zł |
| 10 | RDSS160/200x90-OC | 26,00 zł |

OC - blacha ocynkowana

REDUKCJA NIESYMETRYCZNA



| Lp | Symbol | Cena |
|----|----------------------|----------|
| 1 | RDSS100/150x50-OC-NS | 32,00 zł |
| 2 | RDSS125/150x50-OC-NS | 32,00 zł |
| 3 | RDSS150/150x50-OC-NS | 37,00 zł |
| 4 | RDSS100/200x50-OC-NS | 37,00 zł |
| 5 | RDSS125/200x50-OC-NS | 37,00 zł |
| 6 | RDSS150/200x50-OC-NS | 37,00 zł |
| 7 | RDSS100/200x90-OC-NS | 38,00 zł |
| 8 | RDSS125/200x90-OC-NS | 38,00 zł |
| 9 | RDSS150/200x90-OC-NS | 38,00 zł |
| 10 | RDSS160/200x90-OC-NS | 38,00 zł |

OC - blacha ocynkowana

REDUKCJA NIESYMETRYCZNA



| Lp | Symbol | Cena |
|----|-------------------------|----------|
| 1 | RDSS150x50/200x50-OC-NS | |
| 2 | RDSS150x50/200x90-OC-NS | 23,10 zł |

OC - blacha ocynkowana

ZŁĄCZKI WEWNĘTRZNE



| Lp | Symbol | Wersja 1 | Wersja 2 |
|----|------------------|----------|----------|
| 1 | ZWP150x50/...-OC | 2,45 zł | 3,05 zł |
| 2 | ZWP200x50/...-OC | 3,00 zł | 3,50 zł |
| 3 | ZWP200x90/...-OC | 3,15 zł | 3,80 zł |

... - wersja wykonania [1 lub 2]
OC - blacha ocynkowana (gr. 1,0)

PRZEPUSTNICA



| Lp | Symbol | Cena |
|----|--------------|----------|
| 1 | PJP150x50-OC | 13,45 zł |
| 2 | PJP200x50-OC | 14,50 zł |
| 3 | PJP200x90-OC | 15,05 zł |

OC - blacha ocynkowana

PRZEDŁUŻKA



| Lp | Symbol | L=150 | L=200 | L=250 |
|----|---------------|---------|---------|---------|
| 1 | PP-K1/...-OC | 5,25 zł | 6,30 zł | 7,35 zł |
| 2 | PP-K14/...-OC | 6,30 zł | 7,35 zł | 7,90 zł |
| 3 | PP-K2/...-OC | 6,30 zł | 7,35 zł | 7,90 zł |
| 4 | PP-K3/...-OC | 6,30 zł | 7,35 zł | 8,40 zł |

... - długość kanału
OC - blacha ocynkowana

PRZEDŁUŻKA



| Lp | Symbol | Cena |
|----|--------------|----------|
| 1 | PO.../150-OC | 7,00 zł |
| 2 | PO.../200-OC | 9,00 zł |
| 3 | PO.../250-OC | 11,00 zł |

... - średnica dołotowa [Ø80-150]
OC - blacha ocynkowana

PRZEPUSTNICA Z CIĘGNIEM



| Lp | Symbol | Cena |
|----|------------------|----------|
| 1 | PJP/C150x50/C-OC | 48,00 zł |
| 2 | PJP/C200x50/C-OC | 54,00 zł |
| 3 | PJP/C200x90/C-OC | 55,00 zł |

OC - blacha ocynkowana

PRZEPUSTNICE Z CIĘGNIEM
WERSJA Z POKRĘTŁEM OS/P I OS/N

| Lp | Symbol | Cena |
|----|-----------------------------|-----------|
| 1 | PJP/C150x50/C/OS/P-ML.CZ-OC | 188,00 zł |
| 2 | PJP/C200x50/C/OS/P-ML.CZ-OC | 192,00 zł |
| 3 | PJP/C200x90/C/OS/P-ML.CZ-OC | 195,00 zł |
| 4 | PJP/C150x50/C/OS/N-ML.CZ-OC | 168,00 zł |
| 5 | PJP/C200x50/C/OS/N-ML.CZ-OC | 172,00 zł |
| 6 | PJP/C200x90/C/OS/N-ML.CZ-OC | 175,00 zł |

OC - blacha ocynkowana
P- podtylnkowa, N- natynkowa

PRZEPUSTNICA Z USZCZELKĄ



| Lp | Symbol | Cena |
|----|-------------------------|----------|
| 1 | PJPS150x50/C-OC-SILIKON | 72,00 zł |
| 2 | PJPS200x50/C-OC-SILIKON | 80,00 zł |
| 3 | PJPS200x90/C-OC-SILIKON | 82,00 zł |

OC - blacha ocynkowana

PRZEPUSTNICE Z USZCZELKĄ
WERSJA Z POKRĘTŁEM OS/P I OS/N

| Lp | Symbol | Cena |
|----|-------------------------------------|-----------|
| 1 | PJPS150x50/C/OS/P-ML.CZ-OC -SILIKON | 212,00 zł |
| 2 | PJPS200x50/C/OS/P-ML.CZ-OC -SILIKON | 220,00 zł |
| 3 | PJPS200x90/C/OS/P-ML.CZ-OC -SILIKON | 222,00 zł |
| 4 | PJPS150x50/C/OS/N-ML.CZ-OC -SILIKON | 192,00 zł |
| 5 | PJPS200x50/C/OS/N-ML.CZ-OC -SILIKON | 200,00 zł |
| 6 | PJPS200x90/C/OS/N-ML.CZ-OC -SILIKON | 202,00 zł |

OC - blacha ocynkowana
P- podtynkowa, N- natynkowa

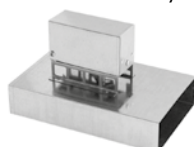
PRZEPUSTNICA Z SIŁOWNIKIEM
TERMICZNYM I USZCZELKĄ SILIKONOWĄ

| Lp | Symbol | Cena |
|----|----------------------------|-----------|
| 1 | PJPS-ST150x50/C-OC-SILIKON | 166,00 zł |
| 2 | PJPS-ST200x50/C-OC-SILIKON | 175,00 zł |
| 3 | PJPS-ST200x90/C-OC-SILIKON | 177,00 zł |

OC - blacha ocynkowana

TRÓJNIK ZE ZWROTNICĄ



| Lp | Symbol | Cena |
|----|-------------------|----------|
| 1 | TRP150x50/90/Z-OC | 17,75 zł |
| 2 | TRP200x50/90/Z-OC | 18,50 zł |
| 3 | TRP200x90/90/Z-OC | 19,10 zł |

OC - blacha ocynkowana

TRÓJNIK ZE ZWROTNICĄ I CIĘGNIEM



| Lp | Symbol | Cena |
|----|---------------------|----------|
| 1 | TRP/C150x50/90/Z-OC | 58,00 zł |
| 2 | TRP/C200x50/90/Z-OC | 63,00 zł |
| 3 | TRP/C200x90/90/Z-OC | 66,00 zł |

OC - blacha ocynkowana

TRÓJNIK ZE ZWROTNICĄ I CIĘGNIEM
WERSJA Z POKRĘTŁEM OS/P I OS/N

| Lp | Symbol | Cena |
|----|--------------------------------|-----------|
| 1 | TRP/C150x50/90/Z/OS/P-ML.SR-OC | 198,00 zł |
| 2 | TRP/C200x50/90/Z/OS/P-ML.SR-OC | 203,00 zł |
| 3 | TRP/C200x90/90/Z/OS/P-ML.SR-OC | 206,00 zł |
| 4 | TRP/C150x50/90/Z/OS/N-ML.SR-OC | 178,00 zł |
| 5 | TRP/C200x50/90/Z/OS/N-ML.SR-OC | 183,00 zł |
| 6 | TRP/C200x90/90/Z/OS/N-ML.SR-OC | 186,00 zł |

OC - blacha ocynkowana
P- podtynkowa, N- natynkowa

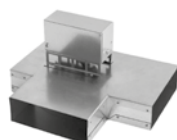
TRÓJNIK ZE ZWROTNICĄ I SIŁOWNIKIEM
TERMICZNYM

| Lp | Symbol | Cena |
|----|----------------------|-----------|
| 1 | TRP-ST150x50/90/Z-OC | 153,00 zł |
| 2 | TRP-ST200x50/90/Z-OC | 158,00 zł |
| 3 | TRP-ST200x90/90/Z-OC | 160,00 zł |

OC - blacha ocynkowana
Uwaga! Urządzenie wymaga dodatkowego zasilacza EZN-030M-0

TRÓJNIK ZIMA/LATO
ZE ZWROTNICĄTRÓJNIK TYPU „DELTA”
Z PRZEPUSTNICĄ (YPS)

| Lp | Symbol | Cena |
|----|-----------|----------|
| 1 | TZL...-OC | 40,00 zł |
| 2 | YPS...-OC | 39,00 zł |

... - średnica dolotowa (np. TZL125-OC)
OC - blacha ocynkowana
Podana cena dla średnic od Ø80-160

TRÓJNIK ZIMA/LATO ZE ZWROTNICĄ I CIĘGNIEM



| Lp | Symbol | Średnice rur „Spiro” | | | | | | | | | | | |
|----|-------------|----------------------|----------|------|------|------|----------|------|------|----------|------|----------|----------|
| | | Ø80 | Ø100 | Ø110 | Ø115 | Ø120 | Ø125 | Ø130 | Ø140 | Ø150 | Ø160 | Ø180 | Ø200 |
| 1 | TZL/C...-OC | - | 70,00 zł | - | - | - | 71,00 zł | - | - | 74,00 zł | - | 84,00 zł | 95,00 zł |

... - średnica dolotowa (np. TZL/C100-OC)
OC - blacha ocynkowana

TRÓJNIK ZE ZWROTNICĄ I CIĘGNIEM
WERSJA Z POKRĘTŁEM OS/P I OS/N

| Lp | Symbol | Średnice rur „Spiro” | | | | | | | | | | | |
|----|----------------------------|----------------------|-----------|------|------|------|-----------|------|------|-----------|------|-----------|-----------|
| | | Ø80 | Ø100 | Ø110 | Ø115 | Ø120 | Ø125 | Ø130 | Ø140 | Ø150 | Ø160 | Ø180 | Ø200 |
| 1 | TZL/C.../OS/P -ML.SR-OC | - | 210,00 zł | - | - | - | 211,00 zł | - | - | 214,00 zł | - | 224,00 zł | 235,00 zł |
| 1 | TZL/C.../OS/N -ML.SR-OC | - | 190,00 zł | - | - | - | 191,00 zł | - | - | 194,00 zł | - | 204,00 zł | 215,00 zł |

... - średnica dolotowa (np. TZL/C100-OC)
OC - blacha ocynkowana
P- podtylnkowa, N- natynkowa

TRÓJNIK ZIMA/LATO ZE ZWROTNICĄ I SIŁOWNIKIEM TERMICZNYM



| Lp | Symbol | Średnice rur „Spiro” | | | | | | | | | | | |
|----|--------------|----------------------|-----------|------|------|------|-----------|------|------|-----------|------|-----------|-----------|
| | | Ø80 | Ø100 | Ø110 | Ø115 | Ø120 | Ø125 | Ø130 | Ø140 | Ø150 | Ø160 | Ø180 | Ø200 |
| 1 | TZL-ST...-OC | - | 164,00 zł | - | - | - | 166,00 zł | - | - | 168,00 zł | - | 179,00 zł | 189,00 zł |

... - średnica dolotowa (np. TZL-ST100-OC)
OC - blacha ocynkowana
Uwaga! Urządzenie wymaga dodatkowego zasilacza EZN-030M-0

KRATKA-CZERPNIA NA ZAKOŃCZENIE KANAŁÓW



| Lp | Typ | Wymiary | | Cena | |
|----|-----------------|------------|--------|------------------|-------------------------|
| | | zewnętrzne | ramki | KRCZNP...x...-CH | KRCZNP...x...-CH-ML-... |
| 1 | KRCZNP150x50-CH | 184x84 | 149x49 | 57,00 zł | 60,00 zł |
| 2 | KRCZNP200x90-CH | 234x124 | 199x89 | 71,00 zł | 77,00 zł |
| 3 | KRCZNP300x50-CH | 334x84 | 299x49 | 80,00 zł | 87,00 zł |

... - typ kratki (np. KRCZNP150x50-CH; KRCZNP200x90-CH-ML-B)
CH - blacha chromoniklowa
ML - malowane
KOLORY:
CZ - czarny
B - biały
inne kolory na zamówienie

DYSTRYBUTOR (PRZYKŁADY)

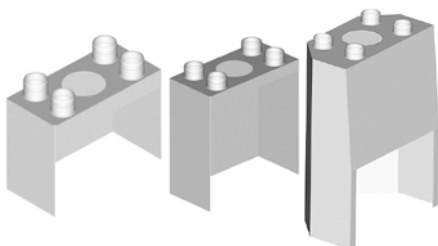

| Lp | Typ kominka | Wymiary gabarytowe | Ilość kroćców | Cena |
|----|-------------|--------------------|---------------|-----------|
| 1 | Fonte 685c | 850x475x1150 | 5xØ125 | 165,00 zł |
| 2 | GABO | 690x380x620 | 4xØ125 | 88,00 zł |
| 3 | Belfonte | 730x400x300 | 4xØ125 | 75,00 zł |

Dystrybutory stosowane są do rozprowadzania ciepłego powietrza z kominka.

Wykonywane są z blachy ocynkowanej na zamówienie Klienta pod konkretny model kominka, na podstawie szkicu dostarczonego przez Klienta.
Ilość kroćców wylotowych 1-8 szt.
Ceny kalkulowane indywidualnie.

ZAŚLEPKA



| Lp | Symbol | Cena |
|----|----------|---------|
| 1 | ZS...-OC | 3,20 zł |

... - średnica dolotowa (Ø80-Ø160)
OC - blacha ocynkowana

ZAŚLEPKA Z REDUKCJĄ



| Lp | Symbol | Cena |
|----|-----------|---------|
| 1 | ZSR...-OC | 9,00 zł |

... - średnica dolotowa (Ø80-160)
OC - blacha ocynkowana

UCHWYT MONTAŻOWY



| Lp | Symbol | Cena |
|----|------------------|---------|
| 1 | UM150x50-OC | 2,20 zł |
| 2 | UM200x90-OC | 2,95 zł |
| 3 | UM150x50-OC/IZOL | 2,85 zł |
| 4 | UM200x90-OC/IZOL | 3,70 zł |

OC - blacha ocynkowana [gr. 1,0]

KRÓCIEC SPIRO



| Lp | Symbol | Średnice rur „Spiro” Ø80-160 |
|----|-----------|------------------------------|
| 1 | KSP...-OC | 4,45 zł |

... - średnica (np. KSP125-OC)
OC - blacha ocynkowana

CZERPNIA POWIETRZA

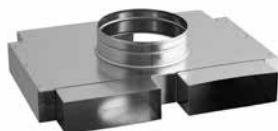

| Lp | Symbol | Cena | | |
|----|----------------|----------|----------|----------|
| | | OC ocynk | CH chrom | ML |
| 1 | CZNP150x50-... | 24,50 zł | 30,80 zł | 25,20 zł |
| 2 | CZNP200x50-... | 26,00 zł | 36,00 zł | 28,00 zł |
| 3 | CZNP200x90-... | 26,70 zł | 38,25 zł | 28,90 zł |

... - materiał (np. CZNP150x50-OC)
ML - wykonane z blachy ocynkowanej malowanej proszko na biały kolorSKRZYŃKA
ROZDZIELCZA

| Lp | Symbol | Wymiar | | | | | |
|----|----------------|---------------|---------------|---------------|---------------|---------------|---------------|
| | | Ø125/4x150x50 | Ø150/4x150x50 | Ø200/4x150x50 | Ø125/4x200x90 | Ø150/4x200x90 | Ø200/4x200x90 |
| 1 | SRO-1- ... -OC | 114,00 zł | 114,00 zł | 114,00 zł | 126,00 zł | 126,00 zł | 126,00 zł |

OC - blacha ocynkowana

SKRZYŃKA
ROZDZIELCZA

| Lp | Symbol | Wymiar | | | | | |
|----|----------------|---------------|---------------|---------------|---------------|---------------|---------------|
| | | Ø125/3x150x50 | Ø150/3x150x50 | Ø200/3x150x50 | Ø125/3x200x90 | Ø150/3x200x90 | Ø200/3x200x90 |
| 1 | SRO-2- ... -OC | 114,00 zł | 114,00 zł | 114,00 zł | 126,00 zł | 126,00 zł | 126,00 zł |

OC - blacha ocynkowana

SKRZYŃKA
ROZDZIELCZA

| Lp | Symbol | Wymiar | | | | | |
|----|----------------|---------------|---------------|---------------|---------------|---------------|---------------|
| | | Ø125/4x150x50 | Ø150/4x150x50 | Ø200/4x150x50 | Ø125/4x200x90 | Ø150/4x200x90 | Ø200/4x200x90 |
| 1 | SRO-3- ... -OC | 101,00 zł | 101,00 zł | 101,00 zł | 114,00 zł | 114,00 zł | 114,00 zł |

OC - blacha ocynkowana

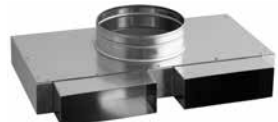
SKRZYŃKA
ROZDZIELCZA

| Lp | Symbol | Wymiar | | | | | |
|----|----------------|---------------|---------------|---------------|---------------|---------------|---------------|
| | | Ø125/2x150x50 | Ø150/2x150x50 | Ø200/2x150x50 | Ø125/2x200x90 | Ø150/2x200x90 | Ø200/2x200x90 |
| 1 | SRO-4- ... -OC | 93,00 zł | 93,00 zł | 93,00 zł | 105,00 zł | 105,00 zł | 105,00 zł |

OC - blacha ocynkowana

SKRZYŃKA ROZDZIELCZA



| Lp | Symbol | Wymiar | | |
|----|----------------|-----------------|-----------------|-----------------|
| | | 150x50/2x150x50 | 200x90/2x150x50 | 200x90/2x200x90 |
| 1 | SRP-1- ... -OC | 84,00 zł | 97,00 zł | 97,00 zł |

OC - blacha ocynkowana

SKRZYŃKA ROZDZIELCZA

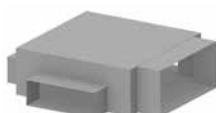

| Lp | Symbol | Wymiar |
|----|----------------|-----------------|
| | | 200x90/3x150x50 |
| 1 | SRP-2- ... -OC | 101,00 zł |

OC - blacha ocynkowana

SKRZYŃKA ROZDZIELCZA

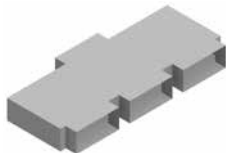

| Lp | Symbol | Wymiar | | |
|----|----------------|-----------------|-----------------|-----------------|
| | | 150x50/3x150x50 | 200x90/3x150x50 | 200x90/3x200x90 |
| 1 | SRP-3- ... -OC | 114,00 zł | 126,00 zł | 126,00 zł |

OC - blacha ocynkowana

SKRZYŃKA ROZDZIELCZA

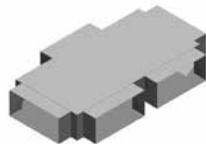

| Lp | Symbol | Wymiar | | |
|----|----------------|-----------------|-----------------|-----------------|
| | | 150x50/4x150x50 | 200x90/4x150x50 | 200x90/4x200x90 |
| 1 | SRP-4- ... -OC | 114,00 zł | 126,00 zł | 126,00 zł |

OC - blacha ocynkowana

ZAŚLEPKA DO SKRZYŃEK ROZDZIELCZYCH



| Lp | Symbol | Wymiar | Cena |
|----|---------------|--------|---------|
| 1 | ZSP 150X50-OC | 150x50 | 8,00 zł |
| 2 | ZSP 200X90-OC | 200x90 | 9,00 zł |

OC - blacha ocynkowana

WEŁNA MINERALNA DO IZOLACJI KANAŁÓW PROSTOKĄTNYCH



| Lp | Symbol | Pakowanie | Grubość mm | Ilość m ² | Temp. pracy °C | Cena |
|----|---------------|-----------|------------|----------------------|----------------|-----------|
| 1 | WEŁNA LAMELLA | paczka | 20 | 10 m ² | max. 250 | 220,00 zł |

WEŁNA MINERALNA DO IZOLACJI OKAPU KOMINKA



| Lp | Symbol | Pakowanie | Grubość mm | Ilość m ² | Temp. pracy °C | Cena |
|----|-------------------|-----------|------------|----------------------|----------------|-----------|
| 1 | WEŁNA FIREROCK/25 | paczka | 25 | 4,8 m ² | max. 600 | 288,00 zł |
| 2 | WEŁNA FIREROCK/30 | paczka | 30 | 6,0 m ² | max. 600 | 360,00 zł |

PŁYTA IZOLACYJNA SUPER ISOL



| Lp | Symbol | Pakowanie | Grubość mm | Ilość m ² | Temp. pracy °C | Cena |
|----|----------------------------|-----------|------------|----------------------|----------------|-----------|
| 1 | SUPERISOL wymiar 610x1000 | plyta | 30 | 0,61 m ² | max. 1000 | 99,00 zł |
| 2 | SUPERISOL wymiar 1220x1000 | plyta | 30 | 1,22 m ² | max. 1000 | 197,00 zł |

KLEJ SUPER ISOL



| Lp | Symbol | Pakowanie | Grubość mm | Ilość ml/kg | Temp. pracy °C | Cena |
|----|----------------|-----------|------------|-------------|----------------|-----------|
| 1 | Klej SUPERISOL | pojemnik | - | 310 ml | max. 1050 | 48,00 zł |
| 2 | Klej SUPERISOL | pojemnik | - | 1,65 kg | max. 1050 | 62,00 zł |
| 3 | Klej SUPERISOL | pojemnik | - | 5 kg | max. 1050 | 180,00 zł |

IMPREGNAT SUPER ISOL

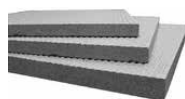

| Lp | Symbol | Pakowanie | Grubość mm | Ilość ml | Cena |
|----|---------------------|-----------|------------|----------|----------|
| 1 | Impregnat SUPERISOL | pojemnik | - | 1000 | 30,00 zł |

WERMIKULITOWA PŁYTA IZOLACYJNA
GRENAISOL

| Lp | Symbol | Pakowanie | Grubość mm | Ilość m ² | Temp. pracy °C | Cena |
|----|-------------------|-----------|------------|----------------------|----------------|----------|
| 1 | GRENAISOL 800x600 | płyta | 30 | 0,48 m ² | max. 950 | 72,00 zł |

KLEJ GRENAISOL



| Lp | Symbol | Pakowanie | Grubość mm | Ilość kg | Temp. pracy °C | Cena |
|----|----------------|------------|------------|----------|----------------|----------|
| 1 | Klej GRENAISOL | opakowanie | - | 1,0 kg | max. 1200 | 40,00 zł |

KOMINKOWE DRZWICZKI REWIZYJNE



| Lp | Symbol | Cena |
|----|---------------|-----------|
| 1 | DWG30x30-ML-B | 280,00 zł |
| 2 | DWG40x40-ML-B | 310,00 zł |
| 3 | DWG40x60-ML-B | 360,00 zł |
| 4 | DWG60x80-ML-B | 420,00 zł |

B - biały kolor
ML - blacha czarna malowana proszkowo
Izolacja: wermikulit

RAMA DO KOMINKA-REGULOWANA

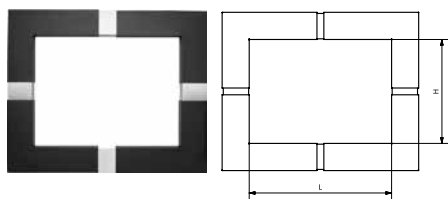

| Lp | Symbol | Zakres regulacji / patrz rysunek | Cena |
|----|-----------|----------------------------------|-----------|
| 1 | WK-RWKR-1 | H=445-660 mm L=625-830 mm | 624,00 zł |

Materiał: Blacha czarna 1 mm malowana proszkowo na kolor: czerń matowa*, blacha chromoniklowa

REGULOWANA RAMA KOMINKOWA DARCO to nowoczesne i eleganckie wykończenie zabudowy praktycznie dowolnego wkładu kominkowego, idealna dla nowoczesnych, oszczędnych w formie aranżacji wnętrz. Dzięki zastosowaniu innowacyjnego rozwiązania technicznego umożliwiają dopasowanie do dowolnego modelu wkładu kominkowego! Regulacji światła ramy (możliwej w zakresie wysokości od 445 mm do 660 mm i szerokości od 625 mm do 830 mm) dokonuje się bez użycia jakichkolwiek narzędzi. Sam montaż ramki nie następuje kłopotu, mocowanie pozwala na łatwy demontaż w celu czyszczenia czy zapewnienia lepszego dostępu do wkładu.

STOJAK NA DREWNO TYPU "JAŚ"



| Lp | Symbol | Cena |
|----|------------------------|----------|
| 1 | STOJAK - JAŚ -I- 2/2/8 | 99,00 zł |
| 2 | STOJAK - JAŚ -II- 2/6 | 80,00 zł |

*Inny na zamówienie

OPIS ZESTAWU JAŚ-I-2/2/8

2 x uchwyt skrajny
2 x przedłużka metalowa
8 x deska sosnowa heblowana 30 x 90 x 1000 [mm]
komplet wkrętów mocujących

OPIS ZESTAWU JAŚ-II-2/6

2 x uchwyt skrajny
6 x deska sosnowa heblowana
30 x 90 x 1000 [mm]
komplet wkrętów mocujących

Elementy metalowe wykonane z blachy czarnej 2,0mm
malowane proszkowo na kolor czarny.

Stojak do samodzielnego montażu.

SZCZYPCE KOMINKOWE KROKODYLKI



| Lp | Symbol | Cena |
|----|--------|----------|
| 1 | SC-01 | 75,00 zł |

KRATKI OSŁONOWE WYLOTÓW
BOCZNYCH KOMINA



| Lp | Symbol | Wymiar zewnętrzny [mm] | Wymiar ramki [mm] | Materiał | |
|----|---------------|------------------------|-------------------|----------|----------|
| | | | | CH | ML |
| 1 | K1ks-...-... | 135x195 | 147x94 | 51,30 zł | 57,60 zł |
| 2 | K14ks-...-... | 175x175 | 130x130 | 57,00 zł | 64,05 zł |
| 3 | K2ks-...-... | 175x195 | 130x147 | 59,40 zł | 66,60 zł |
| 4 | K3ks-...-... | 175x245 | 130x201 | 69,30 zł | 77,40 zł |

... - materiał i struktura czota (np. K1ks-ML-KR)
CH - blacha chromoniklowa
ML - blacha chromoniklowa malowana proszkowo

Kratki wykonane są w całości z blachy chromoniklowej i malowane proszkowo na kolor:
CZ - czarny / 9005
GR - grafitowy / 7024
BR - brązowy / 8017
CG - ceglasty / 8004
AMO - antyczny mosiądz
ASR - antyczne srebro
AMI - antyczna miedź

Mocowanie w kominie przy pomocy sprężyn bez konieczności wiercenia otworów.

KRATKI OSŁONOWE WYLOTÓW
BOCZNYCH KOMINA



| Lp | Symbol | Wymiar zewnętrzny [mm] | Rozstaw otworów [mm] | Materiał | |
|----|--------------|------------------------|----------------------|----------|----------|
| | | | | CH | ML |
| 1 | K1k-...-... | 135x195 | 99x159 | 13,50 zł | 15,30 zł |
| 2 | K14k-...-... | 175x175 | 139x139 | 16,10 zł | 17,50 zł |
| 3 | K2k-...-... | 175x195 | 139x159 | 16,20 zł | 18,00 zł |
| 4 | K3k-...-... | 175x245 | 139x209 | 18,90 zł | 22,50 zł |

... - materiał i struktura czota (np. K1k-ML-KR)
CH - blacha chromoniklowa
ML - blacha chromoniklowa malowana proszkowo

Kratki wykonane są w całości z blachy chromoniklowej i malowane proszkowo na kolor:
CZ - czarny / 9005
GR - grafitowy / 7024
BR - brązowy / 8017
CG - ceglasty / 8004
AMO - antyczny mosiądz
ASR - antyczne srebro
AMI - antyczna miedź

Mocowanie wkrętami do kominia.

KRATKI OSŁONOWE WYLOTÓW
BOCZNYCH KOMINA Z RAMKĄ



| Lp | Symbol | Wymiar zewnętrzny [mm] | Wymiar ramki [mm] | Materiał | |
|----|---------------|------------------------|-------------------|----------|----------|
| | | | | CH | ML |
| 1 | K1kr-...-... | 135x195 | 105x165 | 26,00 zł | 28,00 zł |
| 2 | K14kr-...-... | 175x175 | 140x140 | 28,00 zł | 32,00 zł |
| 3 | K2kr-...-... | 175x195 | 140x165 | 30,00 zł | 32,00 zł |
| 4 | K3kr-...-... | 175x245 | 140x215 | 35,00 zł | 38,00 zł |

... - materiał i struktura czota (np. K1kr-ML-KR)
CH - blacha chromoniklowa
ML - blacha chromoniklowa malowana proszkowo
- ramka z blachy chromoniklowej

Kratki wykonane są w całości z blachy chromoniklowej i malowane proszkowo na kolor:
CZ - czarny / 9005
GR - grafitowy / 7024
BR - brązowy / 8017
CG - ceglasty / 8004
AMO - antyczny mosiądz
ASR - antyczne srebro
AMI - antyczna miedź

Mocowanie do kominia za pomocą dotychczasowej ramki montażowej. Umożliwia to łatwe wyjmowanie kratki, na przykład celem czyszczenia.

KRATKA OSŁONOWA WYLOTÓW
BOCZNYCH KOMINA

| Lp | Symbol | Wymiar zewnętrzny [mm] | Rozstaw otworów [mm] | Materiał | |
|----|--------------|------------------------|----------------------|----------|----------|
| | | | | CH | ML |
| 1 | K01k-...-... | 135 x 195 | 111 x 171 | 45,00 zł | 48,00 zł |
| 2 | K02k-...-... | 175 x 195 | 151 x 171 | 48,00 zł | 51,00 zł |
| 3 | K03k-...-... | 175 x 245 | 151 x 221 | 50,00 zł | 53,00 zł |

... - materiał i struktura czota (np. K01k-ML-CZ)
CH - blacha chromoniklowa
ML - blacha chromoniklowa malowana proszkowo

Kratki wykonywane są w całości z blachy chromoniklowej i malowane proszkowo na kolor:
CZ - czarny / 9005
GR - grafitowy / 7024
BR - brązowy / 8017
CG - ceglasty / 8004

KRATKA OSŁONOWA WYLOTÓW
BOCZNYCH KOMINA Z RAMKĄ

| Lp | Symbol | Wymiar zewnętrzny [mm] | Rozstaw otworów [mm] | Materiał | |
|----|---------------|------------------------|----------------------|----------|----------|
| | | | | CH | ML |
| 1 | K01kr-...-... | 135 x 196 | 119 x 168 | 79,00 zł | 82,00 zł |
| 2 | K02kr-...-... | 175 x 196 | 159 x 168 | 83,00 zł | 85,00 zł |
| 3 | K03kr-...-... | 175 x 246 | 159 x 218 | 88,00 zł | 91,00 zł |

... - materiał i struktura czota (np. K01kr-ML-CZ)
CH - blacha chromoniklowa
ML - blacha chromoniklowa malowana proszkowo

Kratki wykonywane są w całości z blachy chromoniklowej i malowane proszkowo na kolor:
CZ - czarny / 9005
GR - grafitowy / 7024
BR - brązowy / 8017
CG - ceglasty / 8004

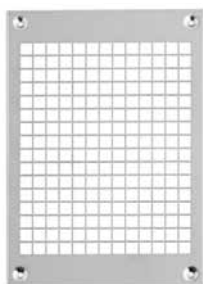
KRATKA OSŁONOWA WYLOTÓW
BOCZNYCH KOMINA

| Lp | Symbol | Wymiar zewnętrzny [mm] | Rozstaw otworów [mm] | Materiał | |
|----|--------------|------------------------|----------------------|----------|----------|
| | | | | CH | ML |
| 1 | KB1k-...-... | 135 x 195 | 111 x 171 | 25,00 zł | 27,00 zł |
| 2 | KB2k-...-... | 175 x 195 | 151 x 171 | 28,00 zł | 30,00 zł |
| 3 | KB3k-...-... | 175 x 245 | 151 x 221 | 30,00 zł | 32,00 zł |

... - materiał i struktura czota (np. KB1k-ML-CZ)
CH - blacha chromoniklowa
ML - blacha chromoniklowa malowana proszkowo

Kratki wykonywane są w całości z blachy chromoniklowej i malowane proszkowo na kolor:
CZ - czarny / 9005
GR - grafitowy / 7024
BR - brązowy / 8017
CG - ceglasty / 8004

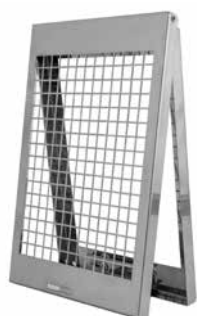
KRATKA OSŁONOWA WYLOTÓW
BOCZNYCH KOMINA

| Lp | Symbol | Wymiar zewnętrzny [mm] | Rozstaw otworów [mm] | Materiał | |
|----|---------------|------------------------|----------------------|----------|----------|
| | | | | CH | ML |
| 1 | KB1kr-...-... | 135 x 196 | 119 x 168 | 59,00 zł | 61,00 zł |
| 2 | KB2kr-...-... | 175 x 196 | 159 x 168 | 63,00 zł | 65,00 zł |
| 3 | KB3kr-...-... | 175 x 246 | 159 x 218 | 68,00 zł | 70,00 zł |

... - materiał i struktura czota (np. KB1kr-ML-CZ)
CH - blacha chromoniklowa
ML - blacha chromoniklowa malowana proszkowo

Kratki wykonywane są w całości z blachy chromoniklowej i malowane proszkowo na kolor:
CZ - czarny / 9005
GR - grafitowy / 7024
BR - brązowy / 8017
CG - ceglasty / 8004

KRATKI OSŁONOWE BEZ ŻALUZJI



| Lp | Typ kratki | Wymiary | | Ceny kratki z ramką | |
|----|------------|------------|---------------|-----------------------------|--|
| | | zewnątrzne | ramek i kaset | całość malowana K...-ML-... | czota: mosiądz, chrom, miedź K...-CM-... |
| 1 | K0 | 65x205 | 45x185 | 19,00 zł | 35,00 zł |
| 2 | K1 | 135x195 | 105x165 | 29,00 zł | 37,00 zł |
| 3 | K14 | 175x175 | 140x140 | 33,00 zł | 42,00 zł |
| 4 | K2 | 175x195 | 140x165 | 33,00 zł | 42,00 zł |
| 5 | K3 | 175x245 | 140x215 | 37,00 zł | 48,00 zł |
| 6 | K4 | 195x335 | 165x300 | 44,00 zł | 55,00 zł |
| 7 | K5 | 195x485 | 165x455 | 54,00 zł | 69,00 zł |

... - typ kratki i struktura czota (np. K2-ML-AMO)
 Kratki sprzedawane w blisterach łącznie z ramką.
 Malowane proszkowo na kolor:
 B - biały
 CZ - czarny
 KR - kremowy
 AMO - antyczny mosiądz
 ASR - antyczne srebro
 AMI - antyczna miedź

Dostępne czota metalowe:
 CH - chromonikiel szlifowany
 MO - mosiądz [dodatkowo malowane proszkowo bezbarwnie]
 MI - miedź [dodatkowo malowane proszkowo bezbarwnie]

CM - czoto metalowe
 ML - czoto malowane proszkowo

KRATKI OSŁONOWE Z ŻALUZJĄ

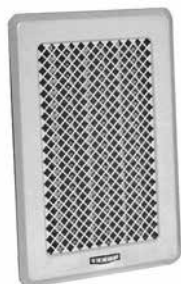

| Lp | Typ kratki | Wymiary | | Ceny kratki z ramką | |
|----|------------|------------|---------------|-----------------------------|--|
| | | zewnątrzne | ramek i kaset | całość malowana K...-ML-... | czota: mosiądz, chrom, miedź K...-CM-... |
| 1 | Kz1 | 135x195 | 105x165 | 44,00 zł | 58,00 zł |
| 2 | Kz14 | 175x175 | 140x140 | 50,00 zł | 64,00 zł |
| 3 | Kz2 | 175x195 | 140x165 | 50,00 zł | 64,00 zł |
| 4 | Kz3 | 175x245 | 140x215 | 58,00 zł | 74,00 zł |
| 5 | Kz4 | 195x335 | 165x300 | 66,00 zł | 85,00 zł |
| 6 | Kz5 | 195x485 | 165x455 | 85,00 zł | 105,00 zł |

... - typ kratki i struktura czota (np. Kz3-CM-CH)
 Kratki sprzedawane w blisterach łącznie z ramką.
 Malowane proszkowo na kolor:
 B - biały
 CZ - czarny
 KR - kremowy
 AMO - antyczny mosiądz
 ASR - antyczne srebro
 AMI - antyczna miedź

Dostępne czota metalowe:
 CH - chromonikiel szlifowany
 MO - mosiądz [dodatkowo malowane proszkowo bezbarwnie]
 MI - miedź [dodatkowo malowane proszkowo bezbarwnie]

CM - czoto metalowe
 ML - czoto malowane proszkowo

KRATKI OSŁONOWE Z ŻALUZJĄ I ŁAŃCUSZKIEM



| Lp | Typ kratki | Wymiary | | Ceny kratki z ramką | |
|----|------------|------------|---------------|-----------------------------|--|
| | | zewnątrzne | ramek i kaset | całość malowana K...-ML-... | czota: mosiądz, chrom, miedź K...-CM-... |
| 1 | Kz2L | 175x195 | 140x165 | 64,00 zł | 80,00 zł |
| 2 | Kz3L | 175x245 | 140x215 | 71,00 zł | 88,00 zł |

... - typ kratki i struktura czota (np. Kz3L-CM-MI)
 Kratki sprzedawane w blisterach łącznie z ramką.
 Malowane proszkowo na kolor:
 B - biały
 CZ - czarny
 KR - kremowy
 AMO - antyczny mosiądz
 ASR - antyczne srebro
 AMI - antyczna miedź

Dostępne czota metalowe:
 CH - chromonikiel szlifowany
 MO - mosiądz [dodatkowo malowane proszkowo bezbarwnie]
 MI - miedź [dodatkowo malowane proszkowo bezbarwnie]

CM - czoto metalowe
 ML - czoto malowane proszkowo

KRATKI OSŁONOWE OTWIERANE DO
NAWILŻACZY

| Lp | Typ kratki | Wymiary | | Ceny kratki z ramką całość malowana K...-ML-... |
|----|------------|------------|---------------|--|
| | | zewnątrzne | ramek i kaset | |
| 1 | KOT2 | 175x195 | 140x165 | 42,00 zł |
| 2 | KOT3 | 175x245 | 140x215 | 48,00 zł |

... - typ kratki i struktura czota (np. KOT2-ML-AMO)
Kratki sprzedawane w blistrach łącznie z ramką.

Malowane proszkowo na kolor:

B - biały

KR - kremowy

AMO - antyczny mosiądz

ASR - antyczne srebro

AMI - antyczna miedź

ML - czoto malowane proszkowo

KRATKI OSŁONOWE BEZ ŻALUZJI
LIGHT

| Lp | Typ | Wymiary | | Ceny kratki z ramką KRL...-...- |
|----|-------|------------|---------------|------------------------------------|
| | | zewnątrzne | ramek i kaset | |
| 1 | KRL0 | 65x205 | 45x185 | 15,00 zł |
| 2 | KRL1 | 135x195 | 105x165 | 21,00 zł |
| 3 | KRL14 | 175x175 | 140x140 | 25,00 zł |
| 4 | KRL2 | 175x195 | 140x165 | 25,00 zł |
| 5 | KRL3 | 175x245 | 140x215 | 28,00 zł |
| 6 | KRL4 | 195x335 | 165x300 | 33,00 zł |
| 7 | KRL5 | 195x485 | 165x455 | 42,00 zł |

... - typ kratki i struktura czota (np. KRL2-ML-KR)

Kratki sprzedawane w blistrach łącznie z ramką.

Malowane proszkowo na kolor:

B - biały

KR - kremowy

CZ - czarny

GR - grafitowy

KRATKI OSŁONOWE Z ŻALUZJĄ
LIGHT

| Lp | Typ | Wymiary | | Ceny kratki z ramką KRLz...-...- |
|----|--------|------------|---------------|-------------------------------------|
| | | zewnątrzne | ramek i kaset | |
| 1 | KRLz1 | 135x195 | 105x165 | 39,00 zł |
| 2 | KRLz14 | 175x175 | 140x140 | 42,00 zł |
| 3 | KRLz2 | 175x195 | 140x165 | 42,00 zł |
| 4 | KRLz3 | 175x245 | 140x215 | 50,00 zł |
| 5 | KRLz4 | 195x335 | 165x300 | 64,00 zł |
| 6 | KRLz5 | 195x485 | 165x455 | 73,00 zł |

... - typ kratki i struktura czota (np. KRLz1-ML-CZ)

Kratki sprzedawane w blistrach łącznie z ramką.

Malowane proszkowo na kolor:

B - biały

KR - kremowy

CZ - czarny

GR - grafitowy

FOTOKRATKA



| Lp | Typ | Wymiary | | Ceny kratki z ramką FTK...-...-... |
|----|--------|------------|---------------|---------------------------------------|
| | | zewnątrzne | ramek i kaset | |
| 1 | FTK I | 385x270 | 340x230 | 236,00 zł |
| 2 | FTK II | 468x325 | 423x286 | 309,00 zł |

Pierwsza na świecie metalowa, personalizowana kratka do systemu dystrybucji gorącego powietrza.

Unikalna technologia pozwala na dowolną ekspozycję grafiki lub zdjęcia na indywidualne zamówienie Klienta.

Informacje i zamówienie na www.fotokratka.pl

KRATKA PODŁOGOWA - ZESTAW



| Lp | Typ | Wymiary | | Ceny kratki z ramką KRPOD...x...-... |
|----|---------------------|------------|---------------|---|
| | | zewnątrzne | ramek i kaset | |
| 1 | KRPOD 200x400-ML... | 200x400 | 165x365 | 285,00 zł |
| 2 | KRPOD 250x300-ML... | 250x300 | 215x265 | 285,00 zł |

... - typ kratki i struktura czota (np. KRPOD 200x400-ML-KR)

Zestaw zawiera kratkę podłogową, łącznik i kratkę sufitową białą.

KRATKA DO KANAŁÓW

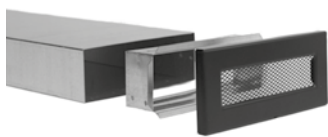

| Lp | Typ | Wymiary | | Ceny kratki z ramką KRPOD...x...-... |
|----|-------------|------------|---------------|---|
| | | zewnętrzne | ramek i kaset | |
| 1 | KRKP 150x50 | 168x68 | 149x49 | 32,00 zł |
| 2 | KRKP 200x90 | 218x108 | 199x89 | 38,00 zł |

... - typ kratki i struktura czota (np. KRKP 150x50-ML-CZ)

Malowane proszkowo na kolor:

B - biały

CZ - czarny

KR - kremowy

GR - grafitowy

Inne kolory na zamówienie

ANEMOSTATY OKRĄGŁE



| Lp | Nazwa | Symbol | Średnice rur „Spiro” | | | |
|----|-----------------------------|-----------|----------------------|----------|----------|----------|
| | | | Ø100 | Ø125 | Ø150 | Ø200 |
| 1 | Anemostat nawiewny | AS...-ML | 14,00 zł | 17,00 zł | 24,00 zł | 27,00 zł |
| 2 | Anemostat wywiewny | ASW...-ML | 14,00 zł | 17,00 zł | 24,00 zł | 27,00 zł |
| 3 | Anemostat nawiewno-wywiewny | AS...-CH | 51,00 zł | 60,00 zł | 72,00 zł | - |

... - średnica rury „Spiro” (np. AS150)

ML - czoto malowane - kolor biały, ramka z blachy ocynkowanej

CH - czoto i ramka chromoniklowe

Podana cena anemostatu z ramką montażową.

ANEMOSTATY KWADRATOWE

NOWOŚĆ



| Lp | Nazwa | Symbol | Średnice rur „Spiro” | | |
|----|--------------------|-----------|----------------------|----------|----------|
| | | | Ø100 | Ø125 | Ø150 |
| 1 | Anemostat nawiewny | ASK...-ML | 60,00 zł | 65,00 zł | 70,00 zł |

... - średnica rury „Spiro” (np. ASK150-ML)

ML - czoto malowane - kolor biały, ramka z blachy ocynkowanej

Podana cena anemostatu z ramką montażową.

KRYZY PROSTOKĄTNE REGULACYJNE DO KRATEK



| Lp | Symbol | Typ kratki | | |
|----|--------|------------|----------|----------|
| | | K1 | K2 | K3 |
| 1 | KY... | 30,00 zł | 32,00 zł | 34,00 zł |

... - typ kratki np. KYK1

KRYZY OKRĄGŁE REGULACYJNE DO KASET DOŁOTOWYCH



| Lp | Symbol | Średnica dołotowa | | | | | |
|----|--------|-------------------|----------|----------|----------|----------|----------|
| | | Ø100 | Ø110 | Ø125 | Ø130 | Ø140 | Ø150 |
| 1 | KY... | 15,00 zł | 16,00 zł | 17,00 zł | 18,00 zł | 19,00 zł | 20,00 zł |

... - średnica dołotowa np. KY125

KASETA DOŁOTOWA PROSTA



| Lp | Symbol | Typ kratki | | | | | |
|----|-------------------|------------|-----------|---------|---------|----------|----------|
| | | K1, Kz1 | K14, Kz14 | K2, Kz2 | K3, Kz3 | K4, Kz4 | K5, Kz5 |
| | Średnice dołotowe | 80-110 | 80-125 | 80-150 | 80-150 | 100-150 | 100-150 |
| 1 | KDP-.../...-OC | 6,75 zł | 7,05 zł | 7,05 zł | 8,40 zł | 10,50 zł | 12,60 zł |

.../... - typ kratki/średnica dołotowa (np. KDP-Kz2/125-OC)

KASETA DOŁOTOWA PROSTA



| Lp | Symbol | Typ kratki | |
|----|-------------------|------------|----------|
| | | K4, Kz4 | K5, Kz5 |
| | Średnice dołotowe | 80-150 | 80-150 |
| 1 | KDP-.../2x...-OC | 17,65 zł | 20,80 zł |

.../... - typ kratki/średnica dołotowa (np. KDP-Kz4/2x125-OC)

KASETA DOŁOTOWA PROSTA Z FILTREM (CENA Z WYMIENNYM FILTREM Z WŁÓKNINY)



| Lp | Symbol | Typ kratki | | | | | |
|----|-------------------|------------|-----------|----------|----------|----------|----------|
| | | K1, Kz1 | K14, Kz14 | K2, Kz2 | K3, Kz3 | K4, Kz4 | K5, Kz5 |
| | Średnice dołotowe | 80-110 | 80-125 | 80-150 | 80-150 | 100-150 | 100-150 |
| 1 | KDP-.../.../FW-OC | 21,00 zł | 23,00 zł | 23,00 zł | 25,00 zł | 30,00 zł | 36,00 zł |

.../... - typ kratki/średnica dołotowa (np. KDP-Kz2/125/FW-OC)

KASETA DOŁOTOWA PROSTA Z FILTREM (CENA Z WYMIENNYM FILTREM Z WŁÓKNINY)



| Lp | Symbol | Typ kratki | |
|----|---------------------|------------|----------|
| | | K4, Kz4 | K5, Kz5 |
| | Średnice dołotowe | 80-150 | 80-150 |
| 1 | KDP-.../2x.../FW-OC | 36,00 zł | 45,00 zł |

.../... - typ kratki/średnica dołotowa (np. KDP-Kz4/2x125/FW-OC)

KASETA DOŁOTOWA BOCZNA



| Lp | Symbol | Typ kratki | | | | |
|----|-------------------|------------|----------|----------|----------|----------|
| | | K1, Kz1 | K2, Kz2 | K3, Kz3 | K4, Kz4 | K5, Kz5 |
| | Średnice dołotowe | 80-110 | 80-150 | 80-150 | 100-150 | 100-150 |
| 1 | KDB-.../...-OC | 11,00 zł | 11,00 zł | 12,00 zł | 15,00 zł | 17,00 zł |

.../... - typ kratki/średnica dołotowa (np. KDB-Kz2/125-OC)

KASETA DOŁOTOWA BOCZNA Z FILTREM (CENA Z WYMIENNYM FILTREM Z WŁÓKNINY)



| Lp | Symbol | Typ kratki | | | | |
|----|-------------------|------------|----------|----------|----------|----------|
| | | K1, Kz1 | K2, Kz2 | K3, Kz3 | K4, Kz4 | K5, Kz5 |
| | Średnice dołotowe | 80-110 | 80-150 | 80-150 | 100-150 | 100-150 |
| 1 | KDB-.../.../FW-OC | 25,00 zł | 27,00 zł | 29,00 zł | 34,00 zł | 42,00 zł |

.../... - typ kratki/średnica dołotowa (np. KDB-Kz2/125/FW-OC)

FILTR DO KASETY DOŁOTOWEJ

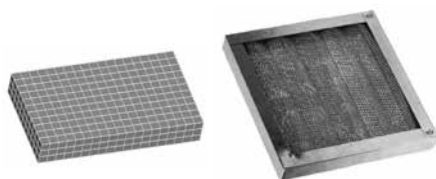

| Lp | Symbol | Typ kratki | | | | | |
|----|--------|------------|-----------|----------|----------|----------|----------|
| | | K1, Kz1 | K14, Kz14 | K2, Kz2 | K3, Kz3 | K4, Kz4 | K5, Kz5 |
| 1 | FM-... | 30,00 zł | 33,00 zł | 33,00 zł | 36,00 zł | 43,00 zł | 53,00 zł |
| 2 | FW-... | 8,00 zł | 8,00 zł | 8,00 zł | 9,00 zł | 10,50 zł | 13,00 zł |

... - typ kratki (np. FM-K2)

FM - filtr metalowy (maksymalna temperatura pracy 300°C)
FW - filtr z włókniny (maksymalna temperatura pracy 120°C)

STABILER SW1



| Lp | Symbol | Wydajność [m³/h] | 20 | 30 | 50 | 70 | 90 |
|----|---------|-------------------------|------------|----|-------------|----|----|
| | | Wymiary zewnętrzne [mm] | 138x219x79 | | 138x219x105 | | |
| 1 | SW1-... | | | | 80,00 zł | | |

...- wydajność np. SW1-20
OC - blacha ocynkowana

STABILER SW2

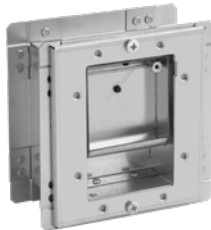

| Lp | Symbol | Wydajność [m³/h] | 20 | 30 | 50 | 70 |
|----|---------|-------------------------|------------|----|----------|----|
| | | Wymiary zewnętrzne [mm] | 139x139x81 | | | |
| 1 | SW2-... | | | | 80,00 zł | |

...- wydajność np. SW2-20
OC - blacha ocynkowana

KASETY DOLOTOWE

KDSW1

KDSW2



| Lp | Symbol | Wymiary [mm] | Cena |
|----|--------|--------------|----------|
| 1 | KDSW1 | 225x152x204 | 30,00 zł |
| 2 | KDSW2 | 152x152x179 | 30,00 zł |

OC - blacha ocynkowana

STABILER Z KASETĄ DOLOTOWĄ I OSŁONĄ KSW1



| Lp | Symbol | Wydajność [m³/h] | 20 | 30 | 50 | 70 | 90 |
|----|--------------|------------------|----|----|-----------|----|----|
| 1 | KSW1-...-... | | | | 140,00 zł | | |

...-... np: KSW1-20-ML.B
Materiał ostony:
ML.B -blacha czarna malowana proszkowo na kolor biały*
*inne kolory na zamówienie

STABILER Z KASETĄ DOLOTOWĄ I OSŁONĄ KSW2



| Lp | Symbol | Wydajność [m³/h] | 20 | 30 | 50 | 70 |
|----|--------------|------------------|----|----|-----------|----|
| 1 | KSW2-...-... | | | | 130,00 zł | |

...-... np: KSW2-20-ML.B
Materiał ostony:
ML.B -blacha czarna malowana proszkowo na kolor biały*
*inne kolory na zamówienie

STABILER Z OSŁONĄ - CHROM

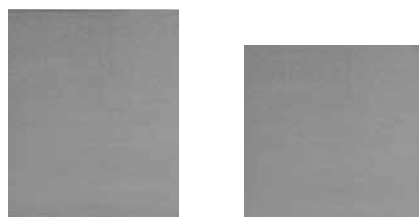

CSW1

CSW2

| Lp | Symbol | Wydajność | | | | |
|----|-------------|-----------|----|-----------|----|----|
| | | 20 | 30 | 50 | 70 | 90 |
| 1 | CSW1-...-CH | | | 140,00 zł | | |
| 2 | CSW2-...-CH | | | 125,00 zł | | - |

... - wydajność np. CSW1-20-CH (CSW1-20+CSW1-CH)
CH - blacha chromoniklowa szlifowana

Uwaga! Cena zawiera Stabilier o wybranej wydajności oraz osłonę.

STABILER Z OSŁONĄ - BIAŁA



CSW1

CSW2

| Lp | Symbol | Wydajność | | | | |
|----|---------------|-----------|----|-----------|----|----|
| | | 20 | 30 | 50 | 70 | 90 |
| 1 | CSW1-...-ML-B | | | 120,00 zł | | |
| 2 | CSW2-...-ML-B | | | 105,00 zł | | - |

... - wydajność np. CSW1-20-ML-B (CSW1-20+CSW1-ML-B)
ML-B - blacha czarna malowana proszkowo na kolor biały

Uwaga! Cena zawiera Stabilier o wybranej wydajności oraz osłonę.

STABILER Z OSŁONĄ - ŻALUZJA



CSW1

CSW2

| Lp | Symbol | Wydajność | | | | |
|----|---------------|-----------|----|-----------|----|----|
| | | 20 | 30 | 50 | 70 | 90 |
| 1 | CSW1-...-Z-CH | | | 175,00 zł | | |
| 2 | CSW2-...-Z-CH | | | 150,00 zł | | - |

... - wydajność np. CSW1-20-Z-CH (CSW1-20+CSW1-Z-CH)
Z-CH - żaluzja z blachy chromoniklowej

Uwaga! Cena zawiera Stabilier o wybranej wydajności oraz osłonę.

STABILER Z OSŁONĄ - SZKŁO



CSW1

CSW2

| Lp | Symbol | Wydajność | | | | |
|----|-------------|-----------|----|-----------|----|----|
| | | 20 | 30 | 50 | 70 | 90 |
| 1 | CSW1-...-SZ | | | 175,00 zł | | |
| 2 | CSW2-...-SZ | | | 150,00 zł | | - |

... - wydajność np. CSW1-20-SZ (CSW1-20+CSW1-SZ)
SZ - szkło, białe malowane na tylnej ścianie, nieprzezroczyste

Uwaga! Cena zawiera Stabilier o wybranej wydajności oraz osłonę.

STABILER Z OSŁONĄ - POD RIGIPS

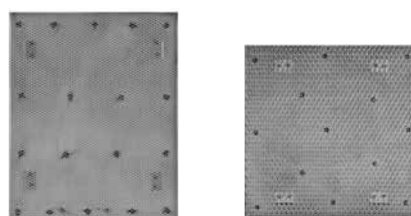

CSW1

CSW2

| Lp | Symbol | Wydajność | | | | |
|----|------------|-----------|----|-----------|----|----|
| | | 20 | 30 | 50 | 70 | 90 |
| 1 | CSW1-...-G | | | 150,00 zł | | |
| 2 | CSW2-...-G | | | 135,00 zł | | - |

... - wydajność np. CSW1-G (CSW1-20+CSW1-G)
G - pod rigips

Uwaga! Cena zawiera Stabilier o wybranej wydajności oraz osłonę.

STABILER + OSŁONA - ZESTAWIENIE PRZYKŁADOWE



| Lp | CSW2-20-SZ |
|----|---------------------|
| 1 | CSW2-SZ (OSŁONA) |
| 2 | CSW2-20 (STABILIER) |

NAWIETRZAK PROSTOKĄTNY
Z ZAWOREM ZWROTNYM



| Lp | Symbol | Wymiary kanału [mm] | Przekrój kanału [cm ²] | Cena | | | |
|----|----------|---------------------|------------------------------------|-----------|-----------|-----------|-----------|
| | | | | OC/ML | ML/ML | CC/ML | CH/CH |
| 1 | NP1-... | 53x304 L=280÷550 | 147 | 107,00 zł | 111,00 zł | 117,00 zł | 161,00 zł |
| 2 | NPS1-... | | | 177,00 zł | 181,00 zł | 187,00 zł | 241,00 zł |
| 3 | NP2-... | 75x594 L=280÷550 | 419 | 148,00 zł | 159,00 zł | 186,00 zł | 205,00 zł |
| 4 | NPS2-... | | | 228,00 zł | 239,00 zł | 266,00 zł | 325,00 zł |

| Lp | Elementy dodatkowe | |
|----|----------------------|----------------------|
| | Symbol | Cena |
| 1 | Filtr FNP... | FNP1 6,00 zł |
| 2 | | FNP2 14,00 zł |
| 3 | Zawór zwrotny SNP... | SNP1-OC 70,00 zł |
| 4 | | SNP1-CH 80,00 zł |
| 5 | | SNP2-OC 80,00 zł |
| 6 | | SNP2-CH 120,00 zł |

... - materiał (np. NP1 - CH)
 OC/ML - czerpnia z blachy ocynkowanej / anemostat biały / kanał z blachy ocynkowanej
 ML/ML - czerpnia biała / anemostat biały / kanał z blachy ocynkowanej
 CC/ML - czerpnia z blachy chromoniklowej 1.4301 / anemostat biały / kanał z blachy ocynkowanej
 CH/CH - czerpnia z blachy chromoniklowej 1.4301 / anemostat z blachy chromoniklowej 14301-4N / kanał z blachy chromoniklowej

NAWIETRZAK OKRĄGŁY



| Lp | Symbol | Wyposażenie | Wymiary kanału [mm] | Przekrój kanału [cm ²] | Cena | | |
|----|-------------|---|---------------------|------------------------------------|-----------|-----------|-----------|
| | | | | | OC | CC | ML |
| 1 | N0080A-... | FILTR ANEMOSTAT | 320÷550 | 38 | 75,00 zł | 85,00 zł | 85,00 zł |
| 2 | N0110A-... | | 330÷560 | 87 | 85,00 zł | 95,00 zł | 95,00 zł |
| 3 | N0150A-... | | 350÷580 | 177 | 110,00 zł | 120,00 zł | 120,00 zł |
| 4 | NOS080A-... | FILTR ANEMOSTAT STABILIZATOR PRZEPIŁYWU | 320÷550 | 38 | 125,00 zł | 135,00 zł | 135,00 zł |
| 5 | NOS110A-... | | 330÷560 | 87 | 145,00 zł | 155,00 zł | 155,00 zł |
| 6 | NOS150A-... | | 350÷580 | 177 | 180,00 zł | 190,00 zł | 190,00 zł |

NAWIETRZAK OKRĄGŁY AKUSTYCZNY

NOWOŚĆ



| Lp | Symbol | Wyposażenie | Wymiary kanału [mm] | Przekrój kanału [cm ²] | Cena | | |
|----|--------------|---|---------------------|------------------------------------|-----------|-----------|-----------|
| | | | | | OC | CC | ML |
| 1 | NOA110A-... | FILTR ANEMOSTAT | 330÷560 | 87 | 140,00 zł | 150,00 zł | 150,00 zł |
| 2 | NOA150A-... | | 350÷580 | 177 | 180,00 zł | 190,00 zł | 190,00 zł |
| 3 | NOSA150A-... | FILTR ANEMOSTAT STABILIZATOR PRZEPIŁYWU | 330÷580 | 177 | 230,00 zł | 240,00 zł | 240,00 zł |

NAWIETRZAK OKRĄGŁY Z GRZAŁKĄ



| Lp | Symbol | Wyposażenie | Wymiary kanału [mm] | Przekrój kanału [cm ²] | Cena | | |
|----|--------------|---|---------------------|------------------------------------|------|-----------|-----------|
| | | | | | OC | CC | ML |
| 1 | NOG080A-... | FILTR ANEMOSTAT GRZAŁKA | 320÷550 | 38 | - | 185,00 zł | 185,00 zł |
| 2 | NOG110A-... | | 330÷560 | 87 | - | 235,00 zł | 235,00 zł |
| 3 | NOG150A-... | | 350÷580 | 177 | - | 310,00 zł | 310,00 zł |
| 4 | NOGS080A-... | FILTR ANEMOSTAT GRZAŁKA STABILIZATOR PRZEPIŁYWU | 320÷550 | 38 | - | 235,00 zł | 235,00 zł |
| 5 | NOGS110A-... | | 330÷560 | 87 | - | 295,00 zł | 295,00 zł |
| 6 | NOGS150A-... | | 350÷580 | 177 | - | 380,00 zł | 380,00 zł |

NAWIETRZAK OKRĄGŁY SZPALETOWY



| Lp | Symbol | Wyposażenie | Wymiary kanału [mm] | Przekrój kanału [cm ²] | Cena | |
|----|-------------|---|---------------------|------------------------------------|-----------|-----------|
| | | | | | CC | ML |
| 1 | NL080A-... | FILTR ANEMOSTAT | 150÷450 | 38 | 130,00 zł | 130,00 zł |
| 2 | NL110A-... | | 150÷450 | 87 | 140,00 zł | 140,00 zł |
| 3 | NL150A-... | | 150÷450 | 177 | 180,00 zł | 180,00 zł |
| 4 | NLS080A-... | FILTR ANEMOSTAT STABILIZATOR PRZEPIŁYWU | 150÷450 | 38 | 180,00 zł | 180,00 zł |
| 5 | NLS110A-... | | 150÷450 | 87 | 200,00 zł | 200,00 zł |
| 6 | NLS150A-... | | 150÷450 | 177 | 250,00 zł | 250,00 zł |

NAWIETRZAK OKRĄGŁY SZPALETOWY AKUSTYCZNY

NOWOŚĆ



| Lp | Symbol | Wyposażenie | Wymiary kanału [mm] | Przekrój kanału [cm ²] | Cena | |
|----|--------------|---|---------------------|------------------------------------|-----------|-----------|
| | | | | | CC | ML |
| 1 | NLA110A-... | FILTR ANEMOSTAT | 150÷450 | 87 | 335,00 zł | 335,00 zł |
| 2 | NLA150A-... | | 150÷450 | 177 | 440,00 zł | 440,00 zł |
| 3 | NLSA150A-... | FILTR ANEMOSTAT STABILIZATOR PRZEPIŁYWU | 150÷450 | 177 | 490,00 zł | 490,00 zł |

NAWIETRZAK OKRĄGŁY SZPALETOWY Z GRZAŁKĄ



| Lp | Symbol | Wyposażenie | Wymiary kanału [mm] | Przekrój kanału [cm ²] | Cena | |
|----|--------------|---|---------------------|------------------------------------|-----------|-----------|
| | | | | | CC | ML |
| 1 | NLG080A-... | FILTR ANEMOSTAT GRZAŁKA | 200÷450 | 38 | 230,00 zł | 230,00 zł |
| 2 | NLG110A-... | | 200÷450 | 87 | 280,00 zł | 280,00 zł |
| 3 | NLG150A-... | | 200÷450 | 177 | 370,00 zł | 370,00 zł |
| 4 | NLGS080A-... | FILTR ANEMOSTAT GRZAŁKA STABILIZATOR PRZEPIŁYWU | 320÷450 | 38 | 280,00 zł | 280,00 zł |
| 5 | NLGS110A-... | | 320÷450 | 87 | 340,00 zł | 340,00 zł |
| 6 | NLGS150A-... | | 320÷450 | 177 | 440,00 zł | 440,00 zł |

... - materiał (np.: NOGS150A-ML; NLGS150-CC)

OC - czerpnia z blachy ocynkowanej

CC - czerpnia z blachy chromoniklowej 1.4301

ML - czerpnia z blachy ocynkowanej malowana proszkowo na kolor biały

DODATKOWE WYPOSAŻENIE ANEMOSTAT ANP-...



| Lp | Symbol | Średnica | Cena |
|----|-------------------|----------|----------|
| 1 | Anemostat ANP-... | 80 | 25,00 zł |
| 2 | | 110 | 30,00 zł |
| 3 | | 150 | 40,00 zł |

CZERPNIĄ RAINSTOP

NOWOŚĆ



| Lp | Symbol | Średnica | Cena |
|----|------------|----------|-----------|
| 1 | CZN-...-RS | 80 | 115,00 zł |
| 2 | CZN-...-RS | 110 | 120,00 zł |
| 3 | CZN-...-RS | 150 | 130,00 zł |

DODATKOWE WYPOSAŻENIE FILTR FNP-..



| Lp | Symbol | Średnica | Cena |
|----|--------------|----------|---------|
| 1 | Filtr FNP-.. | 80 | 3,00 zł |
| 2 | | 110 | 4,00 zł |
| 3 | | 150 | 7,00 zł |

DODATKOWE WYPOSAŻENIE STABILIZATOR PRZEPIŁYWU SNP-...



| Lp | Symbol | Średnica | Cena |
|----|--------------------------------|----------|----------|
| 1 | Stabilizator Przeptywu SNP-... | 80 | 50,00 zł |
| 2 | | 110 | 60,00 zł |
| 3 | | 150 | 70,00 zł |

KRÓCIEC PRZYŁĄCZENIOWY KPK

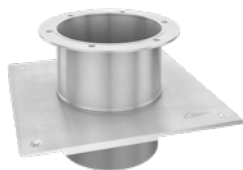

| Lp | Symbol | Średnica | | | | |
|----|-----------|-----------|-----------|-----------|-----------|-----------|
| | | 150 | 200 | 250 | 300 | 350 |
| 1 | KPK...-OC | 104,00 zł | 115,00 zł | 127,00 zł | 150,00 zł | 173,00 zł |
| 2 | KPK...-X | 161,00 zł | 196,00 zł | 219,00 zł | 265,00 zł | 368,00 zł |

... - średnica dołotowa (np. KPK150-OC)
 OC - blacha ocynkowana
 X - blacha chromoniklowa 1.4301

KRÓCIEC PRZYŁĄCZENIOWY KPKR

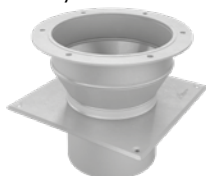

| Lp | Symbol | Średnica | | | | | |
|----|------------|-----------|-----------|-----------|-----------|-----------|-----------|
| | | 150/125 | 200/150 | 200/160 | 250/200 | 300/250 | 350/300 |
| 1 | KPKR...-OC | 138,00 zł | 150,00 zł | 150,00 zł | 173,00 zł | 202,00 zł | 230,00 zł |
| 2 | KPKR...-X | 196,00 zł | 236,00 zł | 236,00 zł | 267,00 zł | 317,00 zł | 472,00 zł |

... - średnica dołotowa (np. KPKR150-OC)
 OC - blacha ocynkowana
 X - blacha chromoniklowa 1.4301

COKÓŁ DACHOWY



| Lp | Wymiar | 220x220 | 270x270 | 320x320 | 360x360 | 410x410 |
|----|-------------------|--------------------|-------------|-------------|-------------|-------------|
| | | Średnica nasady DN | 150 lub 200 | 200 lub 250 | 250 lub 300 | 300 lub 350 |
| 1 | WQD...x.../...-OC | 460,00 zł | 541,00 zł | 575,00 zł | 598,00 zł | 633,00 zł |

... - średnica nasady (np. WQD220x220/150-OC)
 OC - blacha ocynkowana

TŁUMIK



| Lp | Symbol | Średnica | | | | |
|----|-------------|-----------|-----------|-----------|-----------|-----------|
| | | 125 | 150 | 200 | 250 | 300 |
| 1 | TŁE.../600 | 130,00 zł | 135,00 zł | 150,00 zł | 170,00 zł | 270,00 zł |
| 2 | TŁE.../1200 | 145,00 zł | 150,00 zł | 180,00 zł | 200,00 zł | 320,00 zł |

... - średnica (np. TŁE125/600)

KLAPA PRZECIWPOŻAROWA



| Lp | Symbol | Cena |
|----|---------------|-----------|
| 1 | KPPOŻ-125-60 | 150,00 zł |
| 2 | KPPOŻ-125-120 | 170,00 zł |

KLAPA ZWROTNA



| Lp | Symbol | Cena |
|----|--------|----------|
| 1 | ZZS125 | 50,00 zł |

PODSTAWA ZBIORCZA

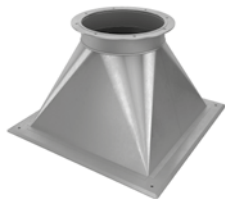

| Lp | Symbol | Przykładowe wymiary i ceny na str. 26 |
|----|-----------------------|---------------------------------------|
| 1 | PZR-l...x.../...-m-KŁ | |

... - wymiar/średnica (np. PZR-l-200x200/200-OC-KŁ)
 OC - blacha ocynkowana
 X - blacha chromoniklowa 1.4301

RURA PROSTA



| Lp | Symbol | Średnica | | | | | |
|----|-----------------|----------|----------|-----------|-----------|-----------|-----------|
| | | 125 | 150 | 200 | 250 | 300 | 350 |
| 1 | RP.../1000-OC-N | 15,90 zł | 18,00 zł | 23,30 zł | 36,00 zł | 45,00 zł | 69,00 zł |
| 2 | RP.../1000-X-N | 81,60 zł | 92,40 zł | 122,40 zł | 162,00 zł | 192,00 zł | 258,00 zł |

... - średnica dolotowa (np. RP125/1000-OC-N)
 OC - blacha ocynkowana
 X - blacha chromoniklowa 1.4301

ELEMENT WYCZYSTKOWY Z DNEM



| Lp | Symbol | Średnica | | | | | |
|----|-------------|-----------|-----------|-----------|-----------|-----------|-----------|
| | | 125 | 150 | 200 | 250 | 300 | 350 |
| 1 | WZD...-OC-N | 52,00 zł | 56,00 zł | 58,00 zł | 69,00 zł | 81,00 zł | 97,00 zł |
| 2 | WZD...-X-N | 148,00 zł | 157,00 zł | 194,00 zł | 239,00 zł | 255,00 zł | 276,00 zł |

... - średnica dolotowa (np. WZD125-OC-N)
 OC - blacha ocynkowana
 X - blacha chromoniklowa 1.4301

TRÓJNIK REDUKCYJNY 90 STOPNI
Z USZCZELKĄ

| Lp | Symbol | Średnica | | | | | |
|----|-----------------|----------|-----------|-----------|-----------|-----------|-----------|
| | | 125 | 150 | 200 | 250 | 300 | 350 |
| 1 | TRU.../125-OC-N | 44,00 zł | 45,00 zł | 56,00 zł | 73,00 zł | 97,00 zł | 120,00 zł |
| 2 | TRU.../125-X-N | 99,00 zł | 104,00 zł | 121,00 zł | 178,00 zł | 219,00 zł | 342,00 zł |

.... - średnica dolotowa (np. TRU125/125-OC-N)
 OC - blacha ocynkowana
 X - blacha chromoniklowa 1.4301

KOLANO 90 STOPNI



| Lp | Symbol | Średnica | | | | | |
|----|---------------|----------|----------|----------|-----------|-----------|-----------|
| | | 125 | 150 | 200 | 250 | 300 | 350 |
| 1 | KS.../90-OC-N | 24,90 zł | 26,10 zł | 29,10 zł | 35,80 zł | 45,00 zł | 59,60 zł |
| 2 | KS.../90-X-N | 59,40 zł | 66,50 zł | 86,00 zł | 122,00 zł | 147,00 zł | 225,00 zł |

... - średnica dolotowa (np. KS125/90-OC-N)
 OC - blacha ocynkowana
 X - blacha chromoniklowa 1.4301

KOLANO 45 STOPNI



| Lp | Symbol | Średnica | | | | | |
|----|---------------|----------|----------|----------|----------|----------|-----------|
| | | 125 | 150 | 200 | 250 | 300 | 350 |
| 1 | KS.../45-OC-N | 17,70 zł | 19,90 zł | 23,80 zł | 27,85 zł | 31,75 zł | 39,70 zł |
| 2 | KS.../45-X-N | 41,50 zł | 48,10 zł | 57,00 zł | 72,00 zł | 91,00 zł | 126,00 zł |

... - średnica dolotowa (np. KS125/45-OC-N)
 OC - blacha ocynkowana
 X - blacha chromoniklowa 1.4301

KOLANO 30 STOPNI



| Lp | Symbol | Średnica | | | | | |
|----|---------------|----------|----------|----------|----------|----------|-----------|
| | | 125 | 150 | 200 | 250 | 300 | 350 |
| 1 | KS.../30-OC-N | 17,70 zł | 19,90 zł | 23,80 zł | 27,85 zł | 31,75 zł | 39,70 zł |
| 2 | KS.../30-X-N | 41,50 zł | 48,10 zł | 57,00 zł | 72,00 zł | 91,00 zł | 126,00 zł |

... - średnica dolotowa (np. KS125/30-OC-N)
 OC - blacha ocynkowana
 X - blacha chromoniklowa 1.4301

ZASŁEPKA TRÓJNIKA



| Lp | Symbol | Cena |
|----|------------|----------|
| 1 | ZTRU125-OC | 12,00 zł |
| 2 | ZTRU125-X | 35,00 zł |

OC - blacha ocynkowana
X - blacha chromoniklowa 1.4301

MISKA Z USZCZELKĄ



| Lp | Symbol | Średnica | | | | | |
|----|-------------|----------|----------|----------|----------|-----------|-----------|
| | | 125 | 150 | 200 | 250 | 300 | 350 |
| 1 | MSU...-OC-N | 34,00 zł | 35,00 zł | 37,00 zł | 40,00 zł | 42,00 zł | 45,00 zł |
| 2 | MSU...-X-N | 50,00 zł | 55,00 zł | 65,00 zł | 90,00 zł | 105,00 zł | 125,00 zł |

... - średnica dołotowa (np. MSU125-OC-N)
OC - blacha ocynkowana
X - blacha chromoniklowa 1.4301

ZŁĄCZKA NYPŁOWA Z USZCZELKĄ



| Lp | Symbol | Średnica | | | | | |
|----|-------------|----------|----------|----------|----------|----------|----------|
| | | 125 | 150 | 200 | 250 | 300 | 350 |
| 1 | ZNU...-OC-N | 27,00 zł | 28,00 zł | 29,00 zł | 32,00 zł | 35,00 zł | 38,00 zł |
| 2 | ZNU...-X-N | 38,00 zł | 40,00 zł | 45,00 zł | 50,00 zł | 55,00 zł | 60,00 zł |

... - średnica dołotowa (np. ZNU125-OC-N)
OC - blacha ocynkowana
X - blacha chromoniklowa 1.4301

ZŁĄCZKA NYPŁOWA REDUKCYJNA Z USZCZELKĄ



| Lp | Symbol | Średnica DN1/DN2 | | | | |
|----|------------------|------------------|----------|----------|----------|-----------|
| | | 150/125 | 200/150 | 250/200 | 300/250 | 350/300 |
| 1 | ZNRU.../...-OC-N | 44,00 zł | 49,00 zł | 51,00 zł | 55,00 zł | 57,00 zł |
| 2 | ZNRU.../...-X-N | 60,00 zł | 66,00 zł | 93,00 zł | 98,00 zł | 135,00 zł |

... - średnica dołotowa (np. ZNRU150/125-OC-N)
OC - blacha ocynkowana
X - blacha chromoniklowa 1.4301

UCHWYT MONTAŻOWY Z OSŁONĄ GUMOWĄ



| Lp | Symbol | Średnica | | | | | |
|----|------------|----------|----------|----------|----------|----------|----------|
| | | 125 | 150 | 200 | 250 | 300 | 350 |
| 1 | UMO...-X-U | 28,00 zł | 30,00 zł | 32,00 zł | 39,00 zł | 47,00 zł | 53,00 zł |

... - średnica (np. UMO125-X-N)
X - blacha chromoniklowa 1.4301

SAMOPRZYLEPNA WEŁNA LAMELOWA Z FOLIĄ ALUMINIOWĄ **SK2**



| Lp | Symbol | Grubość [mm] | Długość [mm] | Szerokość [mm] | Ilość m ² w paczce | Cena/m ² |
|----|--------------------|--------------|--------------|----------------|-------------------------------|---------------------|
| 1 | WEŁNA-KLIMAFIX-... | 20 | 10 000 | 1 000 | 10 | 38,00 zł |
| 2 | | 30 | 8 000 | 1 000 | 8 | 44,00 zł |
| 3 | | 40 | 6 000 | 1 000 | 6 | 55,00 zł |
| 4 | | 50 | 5 000 | 1 000 | 5 | 68,00 zł |

... - grubość (np. WEŁNA-KLIMAFIX-20)

TAŚMA ALUMINIOWA 150°C **SK2**



| Lp | Symbol | 10 [m] | 50 [m] |
|----|--------------|----------|----------|
| 1 | TA50x.../150 | 21,00 zł | 42,00 zł |

... - długość (np. TA50x10/150)

SKRZYNKA ROZDZIELCZA KLO



| Lp | Symbol | Cena |
|----|---------------------|----------|
| 1 | KLO-1xfi63/fi125-OC | 41,00 zł |
| 2 | KLO-1xfi75/fi125-OC | 41,00 zł |
| 3 | KLO-1xfi90/fi125-OC | @ |

OC - blacha ocynkowana
@ - wycena na zapytanie

SKRZYNKA ROZDZIELCZA KLO



| Lp | Symbol | Cena |
|----|---------------------|----------|
| 1 | KLO-2xfi63/fi125-OC | 51,60 zł |
| 2 | KLO-2xfi75/fi125-OC | 51,60 zł |
| 3 | KLO-2xfi90/fi125-OC | @ |

OC - blacha ocynkowana
@ - wycena na zapytanie

SKRZYNKA ROZDZIELCZA KLO



| Lp | Symbol | Cena |
|----|---------------------|----------|
| 1 | KLO-3xfi63/fi125-OC | 67,00 zł |
| 2 | KLO-3xfi75/fi125-OC | 67,00 zł |
| 3 | KLO-3xfi90/fi125-OC | @ |

OC - blacha ocynkowana
@ - wycena na zapytanie

SKRZYNKA ROZDZIELCZA KLO



| Lp | Symbol | Cena |
|----|-------------------------|----------|
| 1 | KLO-1xfi63/fi125-OC/0,3 | 50,00 zł |
| 2 | KLO-1xfi75/fi125-OC/0,3 | 50,00 zł |
| 3 | KLO-1xfi90/fi125-OC/0,3 | @ |

OC - blacha ocynkowana
@ - wycena na zapytanie

SKRZYNKA ROZDZIELCZA KLO



| Lp | Symbol | Cena |
|----|-------------------------|----------|
| 1 | KLO-2xfi63/fi125-OC/0,3 | 60,00 zł |
| 2 | KLO-2xfi75/fi125-OC/0,3 | 60,00 zł |
| 3 | KLO-2xfi90/fi125-OC/0,3 | @ |

OC - blacha ocynkowana
@ - wycena na zapytanie

SKRZYNKA ROZDZIELCZA KLO



| Lp | Symbol | Cena |
|----|-------------------------|----------|
| 1 | KLO-3xfi63/fi125-OC/0,3 | 76,00 zł |
| 2 | KLO-3xfi75/fi125-OC/0,3 | 76,00 zł |
| 3 | KLO-3xfi90/fi125-OC/0,3 | @ |

OC - blacha ocynkowana
@ - wycena na zapytanie

SKRZYNKA ROZDZIELCZA KLO



| Lp | Symbol | Cena |
|----|---------------------|-----------|
| 1 | KLO-4xfi63/fi160-OC | 100,00 zł |
| 2 | KLO-4xfi75/fi160-OC | 100,00 zł |
| 3 | KLO-4xfi90/fi160-OC | @ |

OC - blacha ocynkowana
@ - wycena na zapytanie

SKRZYNKA ROZDZIELCZA KLO-II



| Lp | Symbol | Cena |
|----|------------------------|-----------|
| 1 | KLO-II-4xfi63/fi160-OC | 100,00 zł |
| 2 | KLO-II-4xfi75/fi160-OC | 100,00 zł |
| 3 | KLO-II-4xfi90/fi160-OC | @ |

OC - blacha ocynkowana
@ - wycena na zapytanie

SKRZYNKA ROZDZIELCZA KLO



| Lp | Symbol | Cena |
|----|---------------------|-----------|
| 1 | KLO-6xfi63/fi160-OC | 168,00 zł |
| 2 | KLO-6xfi75/fi160-OC | 168,00 zł |
| 3 | KLO-6xfi90/fi160-OC | @ |

OC - blacha ocynkowana
@ - wycena na zapytanie

SKRZYNKA ROZDZIELCZA KLO-II



| Lp | Symbol | Cena |
|----|------------------------|-----------|
| 1 | KLO-II-6xfi63/fi160-OC | 168,00 zł |
| 2 | KLO-II-6xfi75/fi160-OC | 168,00 zł |
| 3 | KLO-II-6xfi90/fi160-OC | @ |

OC - blacha ocynkowana
@ - wycena na zapytanie

SKRZYNKA ROZDZIELCZA KLO



| Lp | Symbol | Cena |
|----|---------------------|-----------|
| 1 | KLO-8xfi63/fi160-OC | 198,40 zł |
| 2 | KLO-8xfi75/fi160-OC | 198,40 zł |
| 3 | KLO-8xfi90/fi160-OC | @ |

OC - blacha ocynkowana
@ - wycena na zapytanie

SKRZYNKA ROZDZIELCZA KLO



| Lp | Symbol | Cena |
|----|----------------------|-----------|
| 1 | KLO-12xfi63/fi200-OC | 238,60 zł |
| 2 | KLO-12xfi75/fi200-OC | 238,60 zł |
| 3 | KLO-12xfi90/fi200-OC | @ |

OC - blacha ocynkowana
@ - wycena na zapytanie

SKRZYNKA ROZDZIELCZA KLO-II



| Lp | Symbol | Cena |
|----|-------------------------|-----------|
| 1 | KLO-II-12xfi63/fi160-OC | 238,60 zł |
| 2 | KLO-II-12xfi75/fi160-OC | 238,60 zł |
| 3 | KLO-II-12xfi90/fi160-OC | @ |

OC - blacha ocynkowana
@ - wycena na zapytanie

SKRZYNKA ROZDZIELCZA KLO-II



| Lp | Symbol | Cena |
|----|-------------------------|-----------|
| 1 | KLO-II-16xfi63/fi200-OC | 320,00 zł |
| 2 | KLO-II-16xfi75/fi200-OC | 320,00 zł |
| 3 | KLO-II-16xfi90/fi200-OC | @ |

OC - blacha ocynkowana
@ - wycena na zapytanie

SKRZYŃKA ROZDZIELCZA KLO-II



| Lp | Symbol | Cena |
|----|-------------------------|-----------|
| 1 | KLO-II-18xfi63/fi200-OC | 360,00 zł |
| 2 | KLO-II-18xfi75/fi200-OC | 360,00 zł |
| 3 | KLO-II-18xfi90/fi200-OC | @ |

OC - blacha ocynkowana
@ - wycena na zapytanie

SKRZYŃKA PRZELOTOWA SRP



| Lp | Symbol | Cena |
|----|----------------------|-----------|
| 1 | SRP-250x50/4xfi63-OC | 152,00 zł |
| 2 | SRP-250x50/4xfi75-OC | 152,00 zł |
| 3 | SRP-250x50/4xfi90-OC | @ |

OC - blacha ocynkowana
@ - wycena na zapytanie

SKRZYŃKA PRZELOTOWA SRP



| Lp | Symbol | Cena |
|----|----------------------|-----------|
| 1 | SRP-250x50/6xfi63-OC | 176,00 zł |
| 2 | SRP-250x50/6xfi75-OC | 176,00 zł |
| 3 | SRP-250x50/6xfi90-OC | @ |

OC - blacha ocynkowana
@ - wycena na zapytanie

SKRZYŃKA PRZELOTOWA SRP



| Lp | Symbol | Cena |
|----|----------------------|-----------|
| 1 | SRP-250x50/8xfi63-OC | 200,00 zł |
| 2 | SRP-250x50/8xfi75-OC | 200,00 zł |
| 3 | SRP-250x50/8xfi90-OC | @ |

OC - blacha ocynkowana
@ - wycena na zapytanie

SKRZYŃKA PRZELOTOWA SRP



| Lp | Symbol | Cena |
|----|-----------------------|-----------|
| 1 | SRP-250x50/10xfi63-OC | 220,00 zł |
| 2 | SRP-250x50/10xfi75-OC | 220,00 zł |
| 3 | SRP-250x50/10xfi90-OC | @ |

OC - blacha ocynkowana
@ - wycena na zapytanie

SKRZYŃKA PRZELOTOWA SRP

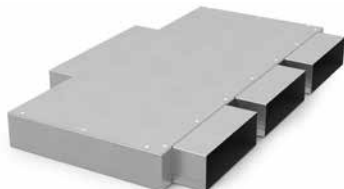

| Lp | Symbol | Cena |
|----|------------------------|-----------|
| 1 | SRP-250x50/3x150x50-OC | 120,00 zł |

OC - blacha ocynkowana

SKRZYŃKA PRZELOTOWA SRP

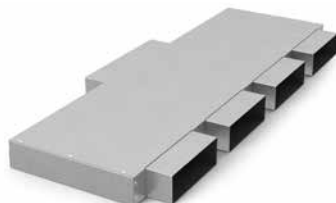

| Lp | Symbol | Cena |
|----|------------------------|-----------|
| 1 | SRP-250x50/4x150x50-OC | 150,00 zł |

OC - blacha ocynkowana

SKRZYŃKA PRZELOTOWA SRP

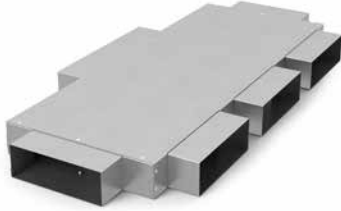

| Lp | Symbol | Cena |
|----|------------------------|-----------|
| 1 | SRP-250x50/5x150x50-OC | 160,00 zł |

OC - blacha ocynkowana

SKRZYŃKA PRZELOTOWA SRP

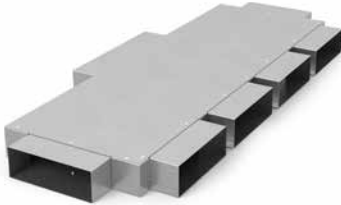

| Lp | Symbol | Cena |
|----|------------------------|-----------|
| 1 | SRP-250x50/6x150x50-OC | 190,00 zł |

OC - blacha ocynkowana

SKRZYŃKA PRZELOTOWA SRP



| Lp | Symbol | Cena |
|----|---------------------|-----------|
| 1 | SRP-2xfi63/fi125-OC | @ |
| 2 | SRP-2xfi75/fi125-OC | 120,00 zł |
| 3 | SRP-2xfi90/fi125-OC | @ |

OC - blacha ocynkowana
@ - wycena na zapytanie

SKRZYŃKA PRZELOTOWA SRP



| Lp | Symbol | Cena |
|----|---------------------|-----------|
| 1 | SRP-3xfi63/fi125-OC | @ |
| 2 | SRP-3xfi75/fi125-OC | 140,00 zł |
| 3 | SRP-3xfi90/fi125-OC | @ |

OC - blacha ocynkowana
@ - wycena na zapytanie

SKRZYŃKA PRZELOTOWA SRP



| Lp | Symbol | Cena |
|----|---------------------|-----------|
| 1 | SRP-6xfi63/fi160-OC | @ |
| 2 | SRP-6xfi75/fi160-OC | 210,00 zł |
| 3 | SRP-6xfi90/fi160-OC | @ |

OC - blacha ocynkowana
@ - wycena na zapytanie

SKRZYŃKA PRZELOTOWA SRP



| Lp | Symbol | Cena |
|----|----------------------|-----------|
| 1 | SRP-10xfi63/fi160-OC | @ |
| 2 | SRP-10xfi75/fi160-OC | 250,00 zł |
| 3 | SRP-10xfi90/fi160-OC | @ |

OC - blacha ocynkowana
@ - wycena na zapytanie

SKRZYŃKA PRZELOTOWA SRP



| Lp | Symbol | Cena |
|----|----------------------|-----------|
| 1 | SRP-12xfi63/fi200-OC | @ |
| 2 | SRP-12xfi75/fi200-OC | 285,00 zł |
| 3 | SRP-12xfi90/fi200-OC | @ |

OC - blacha ocynkowana
@ - wycena na zapytanie

SKRZYŃKA PRZELOTOWA SRP



| Lp | Symbol | Cena |
|----|----------------------|-----------|
| 1 | SRP-16xfi63/fi200-OC | @ |
| 2 | SRP-16xfi75/fi200-OC | 350,00 zł |
| 3 | SRP-16xfi90/fi200-OC | @ |

OC - blacha ocynkowana
@ - wycena na zapytanie

SKRZYŃKA PRZELOTOWA SRP



| Lp | Symbol | Cena |
|----|----------------------|-----------|
| 1 | SRP-18xfi63/fi200-OC | @ |
| 2 | SRP-18xfi75/fi200-OC | 385,00 zł |
| 3 | SRP-18xfi90/fi200-OC | @ |

OC - blacha ocynkowana
@ - wycena na zapytanie

TRÓJNIK SIODŁOWY TS



| Lp | Symbol | Cena |
|----|--------------|----------|
| 1 | TS200/125-OC | 16,00 zł |

OC - blacha ocynkowana

TRÓJNIK SIODŁOWY TR



| Lp | Symbol | Cena |
|----|-----------------|----------|
| 1 | TR200/250x50-OC | 36,00 zł |

OC - blacha ocynkowana

KANAŁ PROSTOKĄTNY KP



| Lp | Symbol | Cena |
|----|------------------|----------|
| 1 | KP250x50/1000-OC | 27,50 zł |

OC - blacha ocynkowana

KOLANO 90° KL



| Lp | Symbol | Cena |
|----|-------------|----------|
| 1 | KL250x50/90 | 21,00 zł |

OC - blacha ocynkowana

KOLANO 45° KL



| Lp | Symbol | Cena |
|----|-------------|----------|
| 1 | KL250x50/45 | 17,40 zł |

OC - blacha ocynkowana

ZŁĄCZKA WEWNĘTRZNA ZW/2



| Lp | Symbol | Cena |
|----|-------------|---------|
| 1 | ZWP250x50/2 | 4,70 zł |

OC - blacha ocynkowana

KOLANO ŚCIANA-STROP

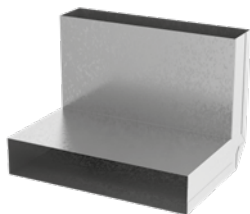

| Lp | Symbol | Cena |
|----|--------------|----------|
| 1 | KSS250x50-OC | 14,00 zł |

OC - blacha ocynkowana

REDUKCJA NIESYMETRYCZNA



| Lp | Symbol | Cena |
|----|-------------------|----------|
| 1 | RDSS150/250x50-NS | 70,50 zł |
| 2 | RDSS160/250x50-NS | 72,00 zł |
| 3 | RDSS180/250x50-NS | 74,50 zł |
| 4 | RDSS200/250x50-NS | 76,00 zł |

OC - blacha ocynkowana

CZERPNIA POWIETRZA

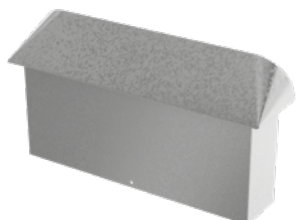

| Lp | Symbol | Cena |
|----|---------------|----------|
| 1 | CZNP250x50-CH | 43,00 zł |

CH-blacha chromonikłowa

KSZTAŁTKA L

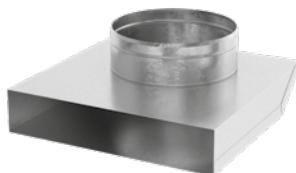

| Lp | Symbol | Cena |
|----|------------------|----------|
| 1 | KLO250x50/100-OC | 19,80 zł |
| 2 | KLO250x50/125-OC | 19,80 zł |
| 3 | KLO250x50/150-OC | 19,80 zł |
| 4 | KLO250x50/160-OC | 19,80 zł |
| 5 | KLO250x50/180-OC | 21,00 zł |
| 6 | KLO250x50/200-OC | 21,00 zł |

OC - blacha ocynkowana

ZAŚLEPKA



| Lp | Symbol | Cena |
|----|--------------|---------|
| 1 | ZSP250x50-OC | 9,00 zł |

OC- blacha ocynkowana

UCHWYT MONTAŻOWY



| Lp | Symbol | Cena |
|----|----------------|---------|
| 1 | UM250x50 /IZOL | 3,85 zł |
| 2 | UM250x50 -OC | 3,70 zł |

OC - blacha ocynkowana

WYRZUTNIA DACHOWA
TYP A WG BN-70/8865-31

| Lp | Symbol | Wymiar kanału | | | | | | | |
|----|------------------------|---------------|-----------|-----------|-----------|-----------|-----------|-----------|-----------|
| | | 250x250 | 250x400 | 250x630 | 400x400 | 400x630 | 630x630 | 630x1000 | 1000x1000 |
| 1 | WYRZ-...x...-TYP-A-... | 114,00 zł | 152,00 zł | 190,00 zł | 201,00 zł | 248,00 zł | 304,00 zł | 428,00 zł | 730,00 zł |

Materiał: blacha ocynkowana

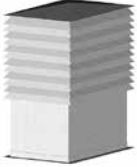
WYRZUTNIA DACHOWA
TYP B WG BN-70/8865-31

| Lp | Symbol | Wymiar kanału | | | | | | | |
|----|------------------------|---------------|-----------|-----------|-----------|-----------|-----------|-----------|-------------|
| | | 250x250 | 250x400 | 250x630 | 400x400 | 400x630 | 630x630 | 630x1000 | 1000x1000 |
| 1 | WYRZ-...x...-TYP-B-... | 327,00 zł | 336,00 zł | 390,00 zł | 409,00 zł | 513,00 zł | 741,00 zł | 866,00 zł | 1 294,00 zł |

Materiał: blacha ocynkowana

CZERPNIĄ DACHOWĄ
TYP A WG BN-70/8865-33

| Lp | Symbol | Wymiar kanału | | | | | | | |
|----|-------------------------|---------------|-----------|-----------|-----------|-----------|-----------|-----------|-------------|
| | | 250x250 | 250x400 | 250x630 | 400x400 | 400x630 | 630x630 | 630x1000 | 1000x1000 |
| 1 | CZERP-...x...-TYP-A-... | 145,00 zł | 151,00 zł | 203,00 zł | 216,00 zł | 283,00 zł | 431,00 zł | 885,00 zł | 1 152,00 zł |

Materiał: blacha ocynkowana

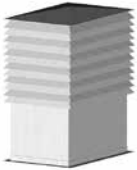
CZERPNIĄ DACHOWĄ
TYP B WG BN-70/8865-33

| Lp | Symbol | Wymiar kanału | | | | | | | |
|----|-------------------------|---------------|-----------|-----------|-----------|-----------|-------------|-------------|-------------|
| | | 250x250 | 250x400 | 250x630 | 400x400 | 400x630 | 630x630 | 630x1000 | 1000x1000 |
| 1 | CZERP-...x...-TYP-B-... | 390,00 zł | 431,00 zł | 535,00 zł | 577,00 zł | 763,00 zł | 1 009,00 zł | 1 156,00 zł | 1 670,00 zł |

Materiał: blacha ocynkowana

WYRZUTNIA DACHOWA TYP C
WG BN-70/8865-31

| Lp | Symbol | Średnica dolotowa | | | | | | | |
|----|--------------------|-------------------|-----------|-----------|-----------|-----------|-----------|-----------|-----------|
| | | Ø160 | Ø200 | Ø250 | Ø315 | Ø350 | Ø400 | Ø500 | Ø630 |
| 1 | WYRZ-...-TYP-C-... | 128,00 zł | 140,00 zł | 172,00 zł | 213,00 zł | 249,00 zł | 290,00 zł | 369,00 zł | 520,00 zł |

Materiał: blacha ocynkowana

WYRZUTNIA DACHOWA TYP E
WG BN-70/8865-31

| Lp | Symbol | Średnica dolotowa | | | | | | | |
|----|--------------------|-------------------|-----------|-----------|-----------|-----------|-----------|-----------|-------------|
| | | Ø160 | Ø200 | Ø250 | Ø315 | Ø350 | Ø400 | Ø500 | Ø630 |
| 1 | WYRZ-...-TYP-E-... | 253,00 zł | 307,00 zł | 388,00 zł | 540,00 zł | 622,00 zł | 698,00 zł | 850,00 zł | 1 117,00 zł |

Materiał: blacha ocynkowana

WYRZUTNIA DACHOWA TYP D
WG BN-70/8865-31

| Lp | Symbol | Średnica dolotowa | | | | | | | |
|----|--------------------|-------------------|-----------|-----------|-----------|-----------|-----------|-----------|-----------|
| | | Ø160 | Ø200 | Ø250 | Ø315 | Ø350 | Ø400 | Ø500 | Ø630 |
| 1 | WYRZ-...-TYP-D-... | 180,00 zł | 214,00 zł | 272,00 zł | 379,00 zł | 436,00 zł | 488,00 zł | 600,00 zł | 785,00 zł |

Materiał: blacha ocynkowana

WYRZUTNIA
Z SIATKĄ 135°



| Lp | Symbol | Średnica dolotowa | | | | | | | | | | | |
|----|-------------------|-------------------|----------|----------|-----------|-----------|-----------|-----------|-----------|-----------|-----------|-----------|-----------|
| | | Ø100 | Ø125 | Ø150 | Ø160 | Ø200 | Ø225 | Ø250 | Ø315 | Ø350 | Ø400 | Ø500 | Ø630 |
| 1 | KWS.../135-OC-... | 90,00 zł | 96,00 zł | 99,00 zł | 102,00 zł | 110,00 zł | 118,00 zł | 124,00 zł | 143,00 zł | 168,00 zł | 217,00 zł | 339,00 zł | 463,00 zł |

Materiał: blacha ocynkowana

CZERPNIĄ DACHOWĄ TYP C
WG BN 70/8865-33



| Lp | Symbol | Średnica dolotowa | | | | | | | |
|----|---------------------|-------------------|-----------|-----------|-----------|-----------|-----------|-----------|-----------|
| | | Ø160 | Ø200 | Ø250 | Ø315 | Ø350 | Ø400 | Ø500 | Ø630 |
| 1 | CZERP-...-TYP-C-... | 128,00 zł | 141,00 zł | 173,00 zł | 213,00 zł | 252,00 zł | 290,00 zł | 369,00 zł | 542,00 zł |

Materiał: blacha ocynkowana

PODSTAWA DACHOWA TYP
A I WG BN-70/8865-32

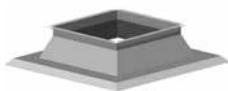

| Lp | Symbol | Wymiar kanału | | | | | | | |
|----|--------------------|---------------|-----------|-----------|-----------|-----------|-----------|-----------|-----------|
| | | 250x250 | 250x400 | 250x630 | 400x400 | 400x630 | 630x630 | 630x1000 | 1000x1000 |
| 1 | POD-...x...-AI-... | 149,00 zł | 158,00 zł | 182,00 zł | 207,00 zł | 248,00 zł | 306,00 zł | 478,00 zł | 592,00 zł |

Materiał: blacha ocynkowana

PODSTAWA DACHOWA TYP A II
WG BN-70/8865-32



| Lp | Symbol | Wymiar kanału | | | | | | | |
|----|---------------------|---------------|-----------|-----------|-----------|-----------|-----------|-----------|-------------|
| | | 250x250 | 250x400 | 250x630 | 400x400 | 400x630 | 630x630 | 630x1000 | 1000x1000 |
| 1 | POD-...x...-AII-... | 288,00 zł | 326,00 zł | 397,00 zł | 406,00 zł | 495,00 zł | 601,00 zł | 851,00 zł | 1 041,00 zł |

Materiał: blacha ocynkowana

PODSTAWADACHOWA
SKOŚNA



| Lp | Symbol | Wymiar kanału | | | | | | | |
|----|--------------------|--|---------|---------|---------|---------|---------|----------|-----------|
| | | 250x250 | 250x400 | 250x630 | 400x400 | 400x630 | 630x630 | 630x1000 | 1000x1000 |
| 1 | WPDS-...x.../...-m | @ - wyrób wyceniany na indywidualne zamówienie / zapytanie Klienta | | | | | | | |

Materiał: blacha czarna cynkowana ogniowo (100µm)
@ - wycena na zapytanie

PODSTAWA DACHOWA
Z IZOLACJĄ



| Lp | Symbol | Wymiar kanału | | | | | | | |
|----|-------------|---------------|-----------|-----------|-----------|-----------|-----------|-----------|-----------|
| | | 160x160 | 200x200 | 250x250 | 300x300 | 350x350 | 400x400 | 450x450 | 500x500 |
| 1 | WQD-...x... | 414,00 zł | 437,00 zł | 518,00 zł | 541,00 zł | 575,00 zł | 621,00 zł | 690,00 zł | 759,00 zł |

Materiał: blacha ocynkowana / wełna mineralna z włóknem szklanym

PODSTAWA DACHOWA TYP B I WG BN-70/8865-32



| Lp | Symbol | Średnica dolotowa | | | | | | | | | |
|----|-----------------|-------------------|----------|-----------|-----------|-----------|-----------|-----------|-----------|-----------|-----------|
| | | Ø150 | Ø160 | Ø200 | Ø250 | Ø300 | Ø315 | Ø350 | Ø400 | Ø500 | Ø630 |
| 1 | POD-... -BI-... | 96,00 zł | 97,00 zł | 104,00 zł | 125,00 zł | 147,00 zł | 148,00 zł | 159,00 zł | 172,00 zł | 227,00 zł | 273,00 zł |

Materiał: blacha czarna cynkowana ogniowo (100µm)

PODSTAWA DACHOWA TYP B II WG BN-70/8865-32



| Lp | Symbol | Średnica dolotowa | | | | | | | | | |
|----|------------------|-------------------|-----------|-----------|-----------|-----------|-----------|-----------|-----------|-----------|-----------|
| | | Ø150 | Ø160 | Ø200 | Ø250 | Ø300 | Ø315 | Ø350 | Ø400 | Ø500 | Ø630 |
| 1 | POD-... -BII-... | 133,00 zł | 134,00 zł | 157,00 zł | 181,00 zł | 205,00 zł | 206,00 zł | 224,00 zł | 243,00 zł | 365,00 zł | 444,00 zł |

Materiał: blacha czarna cynkowana ogniowo (100µm)

PODSTAWA DACHOWA TYP B III WG BN-70/8865-32



| Lp | Symbol | Średnica dolotowa | | | | | | | | | |
|----|-------------------|-------------------|-----------|-----------|-----------|-----------|-----------|-----------|-----------|-----------|-----------|
| | | Ø150 | Ø160 | Ø200 | Ø250 | Ø300 | Ø315 | Ø350 | Ø400 | Ø500 | Ø630 |
| 1 | POD-... -BIII-... | 206,00 zł | 207,00 zł | 239,00 zł | 306,00 zł | 386,00 zł | 387,00 zł | 409,00 zł | 433,00 zł | 619,00 zł | 745,00 zł |

Materiał: blacha czarna cynkowana ogniowo (100µm)

MISKA NA SKROPLINY DO PODSTAWY DACHOWEJ B III



| Lp | Symbol | Średnica dolotowa | | | | | | | | | |
|----|---------------|-------------------|----------|----------|----------|----------|----------|----------|----------|----------|----------|
| | | Ø150 | Ø160 | Ø200 | Ø250 | Ø300 | Ø315 | Ø350 | Ø400 | Ø500 | Ø630 |
| 1 | MS-...-POD... | 37,00 zł | 38,00 zł | 43,00 zł | 45,00 zł | 50,00 zł | 51,00 zł | 58,00 zł | 64,00 zł | 81,00 zł | 92,00 zł |

Materiał: blacha ocynkowana

KANAŁY I KSZTAŁTKI WENTYLACYJNE

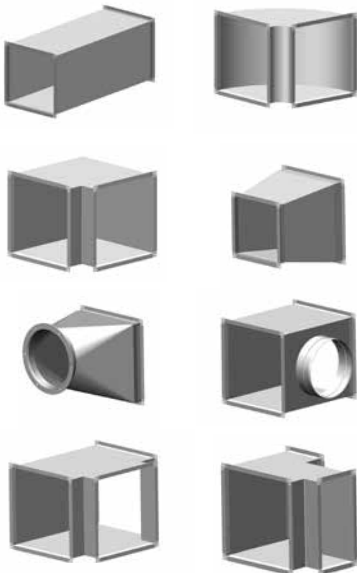

| Lp | Rodzaj kanału wentylacyjnego | Wymiar boku [mm] | gr. blachy | Cena w zł/m ² | |
|----|--|------------------|------------|--------------------------|-------------------|
| | | | | bl. ocynkowana | bl. chrom. 1.4301 |
| 1 | Kanał prostokątny o obwodzie > 1m lub długości >1m | < 500 | 0,6 | 82,00 zł | 362,00 zł |
| 2 | Kanał prostokątny o obwodzie < 1m lub długości <1m | 500 ÷ 1000 | 0,8 | 108,00 zł | 598,00 zł |
| 3 | Kształtki | > 1000 | 1,0 | 108,00 zł | 598,00 zł |

Uwagi: Najmniejszy wymiar kalkulowany dla kanałów - 0,4m²
Najmniejszy wymiar kalkulowany dla kształtek - 0,5m²

Kanały i kształtki wentylacyjne wykonywane są o dowolnym przekroju prostokątnym i łączone podłużnie zamkiem typu "Pittsburg". Połączenie poprzeczne może być wykonane przy użyciu kształtek TDC, lub S i C.

Kształtki nietypowe i skomplikowane są kalkulowane indywidualnie.

CZERPNI POWIETRZA
ŚCIENNA WG BN-70/8865-33

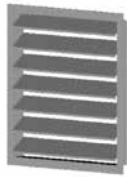

| Lp | Symbol | Wymiar kanału | | | | | | | | |
|----|----------------------|---------------|----------|-----------|-----------|-----------|-----------|-----------|-----------|-----------|
| | | 200x200 | 250x250 | 300x300 | 350x350 | 400x400 | 500x500 | 600x600 | 700x700 | 800x800 |
| 1 | CZERP-S-...x... -... | 87,00 zł | 96,00 zł | 113,00 zł | 125,00 zł | 155,00 zł | 198,00 zł | 224,00 zł | 258,00 zł | 293,00 zł |

Materiał: blacha ocynkowana
Inne wymiary i materiał wg kalkulacji.

WYRZUTNIA POWIETRZA
ŚCIENNA WG BN-70/8865-31

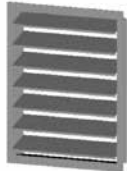

| Lp | Symbol | Wymiar kanału | | | | | | | | |
|----|---------------------|---------------|-----------|-----------|-----------|-----------|-----------|-----------|-----------|-----------|
| | | 200x200 | 250x250 | 300x300 | 350x350 | 400x400 | 500x500 | 600x600 | 700x700 | 800x800 |
| 1 | WYRZ-S-...x... -... | 104,00 zł | 113,00 zł | 130,00 zł | 155,00 zł | 185,00 zł | 204,00 zł | 242,00 zł | 275,00 zł | 311,00 zł |

Materiał: blacha ocynkowana
Inne wymiary i materiał wg kalkulacji.

KASETA DOLOTOWA
DO CZERPNI I WYRZUTNI



| Lp | Symbol | Wymiar kanału | | | | | | | | |
|----|-----------------------|---------------|----------|----------|----------|----------|----------|----------|-----------|-----------|
| | | 200x200 | 250x250 | 300x300 | 350x350 | 400x400 | 500x500 | 600x600 | 700x700 | 800x800 |
| 1 | KASETA-S-...x... -... | 42,00 zł | 44,00 zł | 50,00 zł | 59,00 zł | 62,00 zł | 84,00 zł | 95,00 zł | 105,00 zł | 118,00 zł |

Materiał: blacha ocynkowana

PRZEPUSTNICA
JEDNOPŁASZCZYZNOWA

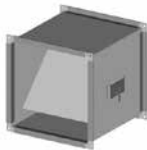

| Lp | Symbol | Wymiar kanału | | | | | | | | |
|----|------------------|---------------|-----------|-----------|-----------|-----------|-----------|---------|---------|---------|
| | | 200x200 | 250x250 | 300x300 | 350x350 | 400x400 | 500x500 | 600x600 | 700x700 | 800x800 |
| 1 | WPJ-...x... -... | 99,00 zł | 117,00 zł | 133,00 zł | 142,00 zł | 149,00 zł | 190,00 zł | - | - | - |

Materiał: blacha ocynkowana

PRZEPUSTNICA
WIELOPŁASZCZYZNOWA



| Lp | Symbol | Wymiar kanału | | | | | | | | |
|----|--------------------|---------------|-----------|-----------|-----------|-----------|-----------|-----------|-----------|-----------|
| | | 200x200 | 250x250 | 300x300 | 350x350 | 400x400 | 500x500 | 600x600 | 700x700 | 800x800 |
| 1 | WPW-S-...x... -... | 165,00 zł | 180,00 zł | 193,00 zł | 211,00 zł | 228,00 zł | 301,00 zł | 340,00 zł | 388,00 zł | 462,00 zł |

Materiał: blacha ocynkowana

SIŁOWNIKI LF-...
(ZE SPRĘŻYNĄ POWROTNĄ)



| Lp | Zamknij/otwórz | | | | Analogowo | | |
|----|----------------|-----------|-----------|-----------|-----------|------------|-----------|
| | 220V | | 24V | | 24V | | |
| | LF-230 | LF-230-S | LF-24 | LF-24-S | LF-24-MFT | LF-24-MFT2 | LF-24-SR |
| 1 | 688,00 zł | 785,00 zł | 638,00 zł | 734,00 zł | 880,00 zł | 899,00 zł | 856,00 zł |

SIŁOWNIKI LM-...
(BEZ SPRĘŻYNY POWROTNEJ)



| Lp | Zamknij/otwórz | | | | Analogowo |
|----|----------------|-----------|-----------|-----------|-----------|
| | 220V | | 24V | | 24V |
| | LMC-230 | LMC-230-S | LMC-24 | LMC-24-S | LMC-24-SR |
| 1 | 372,00 zł | 426,00 zł | 372,00 zł | 426,00 zł | 559,00 zł |

| Lp | Nazwa elementu | Oznaczenie | Grubość blachy ≠ 0,5 mm | | | | | | | | | | Grubość blachy ≠ 0,75 mm | | | | | | | |
|---------------------|-----------------------------|-----------------------|-------------------------|---------|---------|---------|---------|---------|---------|---------|---------|---------|--------------------------|---------|---------|---------|----------|----------|----------|----------|
| | | | Ø80 | Ø100 | Ø110 | Ø120 | Ø125 | Ø130 | Ø140 | Ø150 | Ø160 | Ø180 | Ø200 | Ø225 | Ø250 | Ø300 | Ø350 | Ø400 | Ø450 | Ø500 |
| 1 | Rura prosta 1000 [mm] | RP.../1000-OC-K | 12,15zł | 13,10zł | 14,50zł | 15,40zł | 15,90zł | 16,10zł | 16,70zł | 18,00zł | 19,00zł | 21,00zł | 23,30zł | 27,00zł | 36,00zł | 45,00zł | 69,00zł | 75,00zł | 82,60zł | 90,00zł |
| 2 | Rura prosta 500 [mm] | RP.../500-OC-K | 6,80zł | 7,40zł | 8,50zł | 8,70zł | 9,00zł | 9,20zł | 9,70zł | 10,40zł | 11,00zł | 12,10zł | 13,40zł | 15,60zł | 20,70zł | 27,60zł | 40,30zł | 43,20zł | 47,50zł | 51,80zł |
| 3 | Rura prosta 250 [mm] | RP.../250-OC-K | 4,75zł | 5,10zł | 5,20zł | 5,50zł | 5,60zł | 5,70zł | 5,75zł | 6,10zł | 6,50zł | 7,10zł | 8,00zł | 10,40zł | 12,10zł | 15,90zł | 25,90zł | 28,10zł | 28,75zł | 31,00zł |
| 4 | Trójnik 90° | TR.../90-OC-K | 17,25zł | 19,10zł | 19,55zł | 19,90zł | 20,20zł | 20,25zł | 20,85zł | 21,20zł | 23,80zł | 29,10zł | 31,75zł | 39,70zł | 49,00zł | 72,80zł | 96,60zł | 109,85zł | 128,35zł | 145,50zł |
| 5 | Trójnik 45° | TR.../45-OC-K | 30,05zł | 31,05zł | 31,65zł | 32,35zł | 32,70zł | 32,90zł | 33,70zł | 34,40zł | 37,05zł | 39,70zł | 42,35zł | 49,00zł | 52,90zł | 83,40zł | 109,85zł | 125,70zł | 158,70zł | 178,60zł |
| 6 | Rura prosta z rewizją | RPR...OC-K | 44,00zł | 47,00zł | 48,00zł | 49,00zł | 49,00zł | 49,00zł | 50,00zł | 50,00zł | 51,00zł | 52,00zł | 53,00zł | 55,00zł | 60,00zł | 68,00zł | 80,00zł | 83,00zł | 88,00zł | 91,00zł |
| 7 | Miska (chromoniklowa) | MS...-CH | 36,20zł | 38,40zł | 39,40zł | 40,20zł | 40,40zł | 40,60zł | 41,50zł | 43,10zł | 48,80zł | 53,20zł | 59,40zł | 79,40zł | 87,80zł | 91,90zł | 100,90zł | 119,60zł | 140,30zł | 162,90zł |
| 8 | El. wyczystkowy z dnem | WZD...OC-K | 50,00zł | 51,00zł | 51,00zł | 52,00zł | 53,00zł | 53,00zł | 55,00zł | 56,00zł | 57,00zł | 58,00zł | 64,00zł | 69,00zł | 81,00zł | 97,00zł | 107,00zł | 116,00zł | 124,00zł | |
| 9 | Daszek wywietrznikowy [TUR] | DA...-OC | 23,00zł | 23,00zł | 23,00zł | 24,00zł | 25,00zł | 25,00zł | 26,00zł | 27,00zł | 30,00zł | 32,00zł | 45,00zł | 49,00zł | 61,00zł | 80,00zł | 91,00zł | 102,00zł | 108,00zł | |
| 10 | Płyta dachowa | PD...-OC | 11,75zł | 11,75zł | 12,00zł | 12,00zł | 12,10zł | 12,10zł | 12,90zł | 12,90zł | 13,25zł | 14,60zł | 17,25zł | 25,20zł | 27,85zł | 30,50zł | 43,70zł | 47,60zł | 51,65zł | |
| 11 | Kotnierz przeciwdeszczowy | KPD...-OC | 17,70zł | 17,95zł | 18,20zł | 18,20zł | 18,50zł | 18,45zł | 18,45zł | 18,45zł | 18,65zł | 19,00zł | 19,00zł | 19,60zł | 21,85zł | 23,30zł | 25,00zł | 26,25zł | 27,75zł | 29,10zł |
| 12 | Podpora pośrednia | PP.../0,25-OC | 16,90zł | 17,25zł | 17,70zł | 18,10zł | 18,20zł | 18,30zł | 18,40zł | 19,55zł | 20,00zł | 20,95zł | 23,35zł | 28,65zł | 38,55zł | 45,30zł | 59,00zł | 74,55zł | 79,25zł | 85,70zł |
| 13 | Redukcje | RD.../...-OC...-S/... | | | | | | | | | | | | | | | | | | |
| Ceny na stronie 118 | | | | | | | | | | | | | | | | | | | | |
| 14 | Kolano state 90° | KS.../90-OC-K | 18,55zł | 19,90zł | 21,20zł | 22,55zł | 22,90zł | 23,80zł | 25,20zł | 26,10zł | 26,45zł | 27,85zł | 29,10zł | 33,15zł | 35,80zł | 45,00zł | 59,60zł | 79,35zł | 95,25zł | 105,80zł |
| 15 | Kolano state 45 lub 30° | KS.../45-OC-K | 14,60zł | 17,25zł | 17,50zł | 17,50zł | 17,80zł | 17,85zł | 18,55zł | 19,90zł | 21,20zł | 22,55zł | 23,80zł | 26,45zł | 27,85zł | 31,75zł | 39,70zł | 52,90zł | 59,60zł | 66,15zł |
| 16 | Kolano nastawne 0 - 90° | KN.../90-OC-K | 13,60zł | 14,15zł | 14,40zł | 14,75zł | 14,85zł | 14,85zł | 15,20zł | 17,25zł | 19,45zł | 22,90zł | 23,15zł | - | - | - | - | - | - | - |
| 17 | Rozeta | ROZ...-OC | 7,05zł | 7,15zł | 7,25zł | 7,35zł | 7,60zł | 7,80zł | 8,10zł | 8,60zł | 9,35zł | 9,70zł | 14,10zł | 16,40zł | 17,65zł | 22,70zł | 27,75zł | 32,80zł | 44,10zł | 46,20zł |
| 18 | Zaślepka trójnika | ZT...-OC-... | 10,60zł | 10,60zł | 10,80zł | 10,95zł | 11,00zł | 11,30zł | 11,50zł | 11,45zł | 12,00zł | 12,55zł | 13,25zł | 14,60zł | 15,90zł | 18,55zł | 21,20zł | 23,80zł | 26,45zł | 31,75zł |
| 19 | Zaślepka | WZS...-OC-K | 9,00zł | 11,00zł | 11,50zł | 11,50zł | 11,50zł | 12,00zł | 12,00zł | 12,00zł | 12,00zł | 13,00zł | 14,00zł | 15,00zł | 16,00zł | 18,50zł | 22,00zł | 24,00zł | 28,00zł | 32,00zł |
| 20 | Zaślepka z siatką | WZSS...-OC-K | 14,00zł | 18,00zł | 18,50zł | 18,50zł | 18,50zł | 19,00zł | 19,00zł | 19,00zł | 19,00zł | 21,50zł | 22,00zł | 24,00zł | 26,00zł | 30,10zł | 34,00zł | 38,00zł | 44,50zł | 51,00zł |

... - średnica lub grubość blachy

Na zamówienie wykonujemy elementy i kształtki z blachy o większej grubości.

Uwaga:

Elementy i kształtki rurowe z blachy ocynkowanej przeznaczone są wyłącznie do budowy kominów wentylacyjnych.

Materiał: blacha ocynkowana
Rury spawane laserem
Potężenie kielichowe (60mm)

| Lp | Nazwa elementu | Oznaczenie | Grubość blachy ≠ 0,5/0,5 | | | | | Grubość blachy ≠ 0,75/0,5 | | | | |
|----|----------------------------------|-------------------|--------------------------|-----------|-----------|-----------|-----------|---------------------------|-----------|-----------|-----------|-----------|
| | | | Ø130/225 | Ø150/250 | Ø160/260 | Ø180/280 | Ø200/300 | Ø225/325 | Ø250/350 | Ø300/400 | Ø350/450 | Ø400/500 |
| 1 | Rura prosta 1000 [mm] | RPD.../1000-OC... | 105,00 zł | 113,85 zł | 117,65 zł | 125,25 zł | 134,10 zł | 156,90 zł | 187,75 zł | 218,85 zł | 266,95 zł | 294,75 zł |
| 2 | Rura prosta 500 [mm] | RPD.../500-OC... | 67,05 zł | 70,85 zł | 73,40 zł | 77,20 zł | 81,00 zł | 93,60 zł | 113,85 zł | 132,85 zł | 158,15 zł | 170,80 zł |
| 3 | Rura prosta 250 [mm] | RPD.../250-OC... | 48,10 zł | 49,35 zł | 50,60 zł | 53,15 zł | 55,70 zł | 62,00 zł | 72,10 zł | 77,20 zł | 91,10 zł | 97,40 zł |
| 4 | Trójnik 90° | TRD.../90-OC... | 160,70 zł | 173,30 zł | 179,65 zł | 191,05 zł | 206,20 zł | 229,00 zł | 247,95 zł | 308,70 zł | 349,15 zł | 423,80 zł |
| 5 | Element wyczystkowy | WCD.../OC... | 183,45 zł | 189,75 zł | 194,80 zł | 204,95 zł | 240,35 zł | 251,75 zł | 258,10 zł | 312,50 zł | 345,35 zł | 368,15 zł |
| 6 | Drzwiczki 125x185-X | DW125x185-X | | | | | 51,00 zł | | | | | |
| 7 | Miska | MSD.../OC... | 111,35 zł | 116,15 zł | 126,50 zł | 146,75 zł | 153,10 zł | 158,15 zł | 163,20 zł | 177,10 zł | 191,05 zł | 213,80 zł |
| 8 | Podpora pośrednia | PPD.../OC... | 116,40 zł | 125,25 zł | 135,40 zł | 155,60 zł | 161,95 zł | 167,00 zł | 172,05 zł | 177,10 zł | 179,65 zł | 197,35 zł |
| 9 | Podpora przejściowa | PJD.../OC... | 120,75 zł | 125,35 zł | 136,85 zł | 147,20 zł | 148,35 zł | 154,10 zł | 158,70 zł | 164,45 zł | 186,30 zł | 207,00 zł |
| 10 | Daszek | DKD.../OC... | 60,75 zł | 68,30 zł | 72,10 zł | 78,45 zł | 81,00 zł | 84,80 zł | 93,60 zł | 125,25 zł | 159,40 zł | 165,75 zł |
| 11 | Ustnik | USD.../OC | 80,00 zł | 82,80 zł | 87,40 zł | 89,70 zł | 94,65 zł | 115,00 zł | 126,50 zł | 139,15 zł | 151,80 zł | 163,30 zł |
| 11 | Kolano stałe 90° | KSD.../90-OC... | 192,30 zł | 208,75 zł | 212,55 zł | 222,65 zł | 229,00 zł | 240,35 zł | 263,15 zł | 303,60 zł | 336,50 zł | 374,45 zł |
| 12 | Kolano stałe 45° lub 30° | KSD.../OC... | 124,00 zł | 132,85 zł | 136,65 zł | 145,50 zł | 149,30 zł | 164,45 zł | 182,20 zł | 217,60 zł | 259,35 zł | 294,75 zł |
| 13 | Kotłierz zamykający ocieplenie | NKD.../OC... | 23,70 zł | 24,40 zł | 24,70 zł | 25,05 zł | 25,05 zł | 25,80 zł | 36,20 zł | 43,15 zł | 51,50 zł | 69,60 zł |
| 14 | Konsola wsporcza (50-150mm) | KWD.../OC/... | 97,40 zł | 111,35 zł | 116,40 zł | 125,25 zł | 146,10 zł | 160,05 zł | 180,90 zł | 187,85 zł | 196,20 zł | 250,50 zł |
| 15 | Opaska zaciskowa | OPI.../OC | 10,65 zł | 10,75 zł | 11,00 zł | 11,65 zł | 12,55 zł | 12,90 zł | 13,20 zł | 19,00 zł | 20,50 zł | 21,90 zł |
| 16 | Opaska zaciskowa | OPIV.../OC | 44,00 zł | 45,00 zł | 46,00 zł | 47,00 zł | 48,00 zł | 49,00 zł | 54,00 zł | 56,00 zł | 59,00 zł | 70,00 zł |
| 17 | Obejma mocująca | OMD.../OC/... | 96,00 zł | 97,40 zł | 97,90 zł | 98,80 zł | 99,60 zł | 100,20 zł | 101,60 zł | 104,40 zł | 111,35 zł | 139,15 zł |
| 18 | Opacka do odciągów | OPO.../OC | 34,80 zł | 36,20 zł | 36,70 zł | 37,60 zł | 39,75 zł | 41,75 zł | 43,15 zł | 47,30 zł | 48,70 zł | 57,05 zł |
| 19 | Zasłepka trójnika | ZTD.../OC-... | 35,45 zł | 36,70 zł | 36,70 zł | 37,95 zł | 39,25 zł | 40,50 zł | 50,60 zł | 59,50 zł | 76,55 zł | 97,40 zł |
| 20 | Przejście dachowe kątowne 0-20° | PDK.../20-OC | 111,35 zł | 125,25 zł | 132,85 zł | 146,10 zł | 153,10 zł | 165,60 zł | 175,35 zł | 194,80 zł | 243,50 zł | 292,25 zł |
| 21 | Przejście dachowe kątowne 20-35° | PDK.../35-OC | 132,20 zł | 139,15 zł | 153,10 zł | 182,30 zł | 189,25 zł | 214,30 zł | 228,20 zł | 243,50 zł | 292,25 zł | 321,45 zł |
| 22 | Przejście dachowe kątowne 35-50° | PDK.../50-OC | 165,60 zł | 173,95 zł | 187,25 zł | 218,50 zł | 233,80 zł | 263,00 zł | 282,50 zł | 292,25 zł | 340,95 zł | 352,05 zł |
| 23 | Kotłierz przeciwdeszczowy | KPD.../OC | 19,60 zł | 21,85 zł | 22,15 zł | 22,55 zł | 23,30 zł | 24,05 zł | 25,00 zł | 26,25 zł | 27,75 zł | 29,10 zł |

... - średnica wkładu kominowego, grubość blachy lub wersja wykonania

Materiał na rury wewnętrzne: blacha ocynkowana (gr. 0,5-0,75)

Materiał na płaszcz zewnętrzny: blacha ocynkowana (gr. 0,5)

Rury spawane laserem

Potężenie klejowe (60mm)



| Lp | Ilość rur | Grubość blachy ≠ 0,5/0,5 mm | | | | | | | | | | Grubość blachy ≠ 0,7/0,5 mm | | Ilość OPIV | Ilość OMD |
|----|-----------|--------------------------------|-----------------------|-----------------------|-----------------------|-----------------------|-----------------------|-----------------------|-----------------------|-----------------------|-----------------------|--------------------------------|-------|------------|-----------|
| | | Ø130/225 | Ø150/250 | Ø160/260 | Ø180/280 | Ø200/300 | Ø225/325 | Ø250/350 | Ø300/400 | Ø350/450 | Ø400/500 | | | | |
| 1 | 4 szt | 1 683,35 zł 4,8 m | 1 771,25 zł 4,9 m | 1 826,85 zł 4,9 m | 1 921,25 zł 4,9 m | 2 050,25 zł 4,9 m | 2 225,45 zł 5,0 m | 2 472,45 zł 5,0 m | 2 768,00 zł 5,1 m | 3 123,60 zł 5,2 m | 3 585,25 zł 5,3 m | 8 szt | 2 szt | | |
| 2 | 5 szt | 1 832,35 zł 5,8 m | 1 930,10 zł 5,8 m | 1 990,50 zł 5,8 m | 2 093,50 zł 5,8 m | 2 232,35 zł 5,9 m | 2 431,35 zł 5,9 m | 2 716,20 zł 5,9 m | 3 042,85 zł 6,0 m | 3 449,55 zł 6,1 m | 3 950,00 zł 6,1 m | 9 szt | 2 szt | | |
| 3 | 6 szt | 1 981,35 zł 6,7 m | 2 088,95 zł 6,7 m | 2 154,15 zł 6,7 m | 2 265,70 zł 6,8 m | 2 444,45 zł 6,8 m | 2 637,25 zł 6,8 m | 2 959,95 zł 6,8 m | 3 317,70 zł 6,9 m | 3 775,50 zł 7,0 m | 4 314,75 zł 7,1 m | 10 szt | 2 szt | | |
| 4 | 7 szt | 2 130,35 zł 7,7 m | 2 247,80 zł 7,7 m | 2 317,80 zł 7,7 m | 2 438,00 zł 7,7 m | 2 596,55 zł 7,7 m | 2 843,15 zł 7,8 m | 3 203,70 zł 7,8 m | 3 592,55 zł 7,8 m | 4 101,45 zł 8,0 m | 4 679,50 zł 8,0 m | 11 szt | 2 szt | | |
| 5 | 8 szt | 2 375,35 zł 8,6 m | 2 504,05 zł 8,6 m | 2 579,35 zł 8,6 m | 2 709,05 zł 8,7 m | 2 878,25 zł 8,7 m | 3 149,25 zł 8,7 m | 3 549,05 zł 8,7 m | 3 971,80 zł 8,8 m | 4 538,75 zł 8,9 m | 5 183,40 zł 9,0 m | 12 szt | 3 szt | | |
| 6 | 9 szt | 2 620,35 zł 9,5 m | 2 760,30 zł 9,6 m | 2 840,90 zł 9,6 m | 2 980,10 zł 9,6 m | 3 159,95 zł 9,6 m | 3 455,35 zł 9,6 m | 3 894,40 zł 9,7 m | 4 351,05 zł 9,7 m | 4 976,05 zł 9,8 m | 5 687,30 zł 9,9 m | 13 szt | 4 szt | | |
| 7 | 10 szt | 2 769,35 zł 10,5 m | 2 919,15 zł 10,5 m | 3 004,55 zł 10,5 m | 3 152,35 zł 10,5 m | 3 342,05 zł 10,6 m | 3 661,25 zł 10,6 m | 4 138,15 zł 10,6 m | 4 625,90 zł 10,7 m | 5 302,00 zł 10,8 m | 6 052,05 zł 10,8 m | 14 szt | 4 szt | | |
| | | cena netto | | | | | | | | | | | | | |
| | | Wysokość komina [m] | | | | | | | | | | | | | |

UWAGA: Na zamówienie istnieje możliwość pomalowania płaszcza zewnętrznego na dowolny kolor z palety RAL. Wycena indywidualna.

Wskład zestawu wchodzi:
Trojnik 90; Zaślepka trójnika; Element wyczystkowy; Drzwiczki; Ustnik; Miska z odpływem; Rura prosta 1000 mm - ilość zgodna z wartością w kolumnie 2 tabeli; Konsola wsporcza; Opaski zaciskowe; Obejmy mocujące

RURA PROSTA
Z BLACHY OCYNKOWANEJ



| Lp | Symbol | Średnica dolotowa | | | | | | | | | | | |
|----|-------------------|-------------------|----------|----------|----------|----------|----------|----------|----------|----------|----------|----------|-----------|
| | | Ø100 | Ø125 | Ø150 | Ø160 | Ø200 | Ø225 | Ø250 | Ø315 | Ø350 | Ø400 | Ø500 | Ø630 |
| 1 | RP.../1000-OC-... | 13,10 zł | 15,90 zł | 18,00 zł | 19,00 zł | 23,30 zł | 27,00 zł | 36,00 zł | 48,00 zł | 69,00 zł | 75,00 zł | 90,00 zł | 105,00 zł |
| 2 | RP.../500-OC-... | 7,40 zł | 9,00 zł | 10,40 zł | 11,00 zł | 13,40 zł | 15,60 zł | 20,70 zł | 28,80 zł | 40,30 zł | 43,20 zł | 51,80 zł | 60,40 zł |
| 3 | RP.../250-OC-... | 5,10 zł | 5,60 zł | 6,10 zł | 6,50 zł | 8,00 zł | 10,40 zł | 12,10 zł | 17,60 zł | 25,90 zł | 28,10 zł | 31,00 zł | 34,50 zł |

Oznaczenie: RP150/1000-OC-0 lub RP1000-OC-N
OC - blacha ocynkowana, O - połączenie przez opaskę, N - połączenie przez nypel

TRÓJNIKI Z BLACHY
OCYNKOWANEJ



| Lp | Symbol | Średnica dolotowa | | | | | | | | | | | |
|----|---------------|-------------------|----------|----------|----------|----------|----------|----------|----------|-----------|-----------|-----------|-----------|
| | | Ø100 | Ø125 | Ø150 | Ø160 | Ø200 | Ø225 | Ø250 | Ø315 | Ø350 | Ø400 | Ø500 | Ø630 |
| 1 | TR.../90-OC-0 | 19,10 zł | 20,20 zł | 21,20 zł | 23,80 zł | 31,75 zł | 39,70 zł | 49,00 zł | 76,80 zł | 96,60 zł | 109,85 zł | 145,50 zł | 198,40 zł |
| 2 | TR.../45-OC-0 | 31,10 zł | 32,70 zł | 34,40 zł | 37,05 zł | 42,35 zł | 49,00 zł | 52,90 zł | 86,10 zł | 109,85 zł | 125,70 zł | 178,60 zł | 264,50 zł |

Oznaczenie: TR150-OC-0 lub TRP150-OC-N
OC - blacha ocynkowana, O - połączenie przez opaskę, N - połączenie przez nypel

TRÓJNIK Y



| Lp | Symbol | Średnica dolotowa | | | | | | | | | | | |
|----|-----------------|-------------------|----------|----------|----------|----------|----------|----------|-----------|-----------|-----------|-----------|-----------|
| | | Ø100 | Ø125 | Ø150 | Ø160 | Ø200 | Ø225 | Ø250 | Ø315 | Ø350 | Ø400 | Ø500 | Ø630 |
| 1 | YR.../90-OC-... | 31,10 zł | 32,70 zł | 34,40 zł | 37,05 zł | 42,35 zł | 61,30 zł | 66,20 zł | 107,60 zł | 137,85 zł | 157,20 zł | 223,30 zł | 330,70 zł |

Oznaczenie: YR...-OC-0 (lub N), gdzie ...średnica (np YR150/990-OC-0)
OC - blacha ocynkowana, O - połączenie przez opaskę, N - połączenie przez nypel

CZWÓRNIK 90°



| Lp | Symbol | Średnica dolotowa | | | | | | | | | | | |
|----|------------------|-------------------|----------|----------|----------|----------|----------|----------|-----------|-----------|-----------|-----------|-----------|
| | | Ø100 | Ø125 | Ø150 | Ø160 | Ø200 | Ø225 | Ø250 | Ø315 | Ø350 | Ø400 | Ø500 | Ø630 |
| 1 | CZO.../90-OC-... | 38,20 zł | 40,30 zł | 42,40 zł | 47,70 zł | 63,50 zł | 79,40 zł | 98,00 zł | 153,50 zł | 193,20 zł | 219,70 zł | 291,00 zł | 396,80 zł |

Oznaczenie: CZO100/90-OC-0 lub CZO100/90-OC-N
OC - blacha ocynkowana, O - połączenie przez opaskę, N - połączenie przez nypel

KOLANO STAŁE Z BLACHY
OCYNKOWANEJ



| Lp | Symbol | Średnica | | | | | | | | | | | |
|----|-----------------|----------|----------|----------|----------|----------|----------|----------|----------|----------|----------|-----------|-----------|
| | | Ø100 | Ø125 | Ø150 | Ø160 | Ø200 | Ø225 | Ø250 | Ø315 | Ø350 | Ø400 | Ø500 | Ø630 |
| 1 | KS.../90-OC-... | 19,90 zł | 22,90 zł | 26,10 zł | 26,45 zł | 29,10 zł | 33,15 zł | 35,80 zł | 46,40 zł | 59,60 zł | 79,35 zł | 105,80 zł | 158,70 zł |
| 2 | KS.../45-OC-... | 17,25 zł | 17,80 zł | 19,90 zł | 21,20 zł | 23,80 zł | 26,45 zł | 27,85 zł | 31,80 zł | 39,70 zł | 52,90 zł | 66,15 zł | 119,10 zł |

Oznaczenie: KS100/90-OC-0 lub KS100/90-OC-N
OC - blacha ocynkowana, O - połączenie przez opaskę, N - połączenie przez nypel

ZASUWA



| Lp | Symbol | Średnica | | | | | | | | | | | |
|----|---------------|----------|----------|----------|----------|----------|----------|----------|----------|----------|----------|-----------|-----------|
| | | Ø100 | Ø125 | Ø150 | Ø160 | Ø200 | Ø225 | Ø250 | Ø315 | Ø350 | Ø400 | Ø500 | Ø630 |
| 1 | ZAS...-OC-... | 35,80 zł | 36,60 zł | 37,70 zł | 38,00 zł | 46,40 zł | 61,30 zł | 62,90 zł | 71,20 zł | 79,40 zł | 99,20 zł | 134,90 zł | 218,30 zł |

Oznaczenie: ZAS100-OC-N lub ZAS100-OC-0
OC - blacha ocynkowana, O - połączenie przez opaskę, N - połączenie przez nypel

PRZEPUSTNICA
JEDNOPLASZCZYNOWA
Z BLACHY OCYNKOWANEJ



| Lp | Symbol | Średnica | | | | | | | | | | | |
|----|--------------|----------|----------|----------|----------|----------|----------|----------|----------|----------|----------|----------|-----------|
| | | Ø100 | Ø125 | Ø150 | Ø160 | Ø200 | Ø225 | Ø250 | Ø315 | Ø350 | Ø400 | Ø500 | Ø630 |
| 1 | PJ...-OC-... | 35,80 zł | 36,60 zł | 37,70 zł | 38,00 zł | 46,40 zł | 49,00 zł | 50,30 zł | 57,00 zł | 63,50 zł | 66,20 zł | 90,00 zł | 145,50 zł |

Oznaczenie: PJ100-OC-0 lub PJ100-OC-N
OC - blacha ocynkowana, O - połączenie przez opaskę, N - połączenie przez nypel

REDUKCJE Z BLACHY
OCYNKOWANEJ



| DN1/DN2 | OC5 | | | | | | | | | | | | OC7 | | | | | | |
|---------|-----------|-----------|-----------|-----------|-----------|-----------|-----------|-----------|-----------|-----------|-----------|-----------|-----------|-----------|-----------|-----------|-----------|-----------|------|
| | Ø80 | Ø100 | Ø110 | Ø120 | Ø125 | Ø130 | Ø140 | Ø150 | Ø160 | Ø180 | Ø200 | Ø225 | Ø250 | Ø300 | Ø315 | Ø350 | Ø400 | Ø450 | Ø500 |
| Ø80 | 13,00zł | s/24,60zł | s/24,70zł | s/54,80zł | s/54,90zł | - | - | - | - | - | - | - | - | - | - | - | - | - | - |
| Ø100 | s/24,60zł | 13,30zł | 13,30zł | s/24,80zł | s/24,90zł | s/55,00zł | - | - | - | - | - | - | - | - | - | - | - | - | - |
| Ø110 | s/24,70zł | 13,30zł | 14,60zł | 14,60zł | s/24,90zł | s/25,00zł | s/55,40zł | - | - | - | - | - | - | - | - | - | - | - | - |
| Ø120 | s/54,80zł | s/24,80zł | 14,60zł | 15,90zł | 15,90zł | s/25,00zł | s/25,40zł | s/55,60zł | - | - | - | - | - | - | - | - | - | - | - |
| Ø125 | s/54,90zł | s/24,90zł | s/24,90zł | 15,90zł | 16,10zł | 16,10zł | s/25,40zł | s/25,60zł | s/55,80zł | - | - | - | - | - | - | - | - | - | - |
| Ø130 | - | s/55,00zł | s/25,00zł | s/25,00zł | 16,10zł | 17,30zł | 17,30zł | s/25,60zł | s/25,80zł | - | - | - | - | - | - | - | - | - | - |
| Ø140 | - | - | s/55,40zł | s/25,40zł | s/25,40zł | 17,30zł | 18,50zł | 18,50zł | s/25,80zł | s/56,70zł | - | - | - | - | - | - | - | - | - |
| Ø150 | - | - | - | s/55,60zł | s/25,60zł | s/25,60zł | 18,50zł | 18,60zł | 18,60zł | s/26,70zł | s/57,10zł | - | - | - | - | - | - | - | - |
| Ø160 | - | - | - | - | - | s/55,80zł | s/25,80zł | 18,60zł | 18,90zł | s/26,70zł | s/57,10zł | - | - | - | - | - | - | - | - |
| Ø180 | - | - | - | - | - | - | s/56,70zł | s/26,70zł | 19,20zł | 19,20zł | s/27,10zł | s/57,40zł | - | - | - | - | - | - | - |
| Ø200 | - | - | - | - | - | - | - | s/26,70zł | s/27,10zł | 19,80zł | 19,80zł | s/27,40zł | s/58,40zł | - | - | - | - | - | - |
| Ø225 | - | - | - | - | - | - | - | s/27,10zł | s/27,10zł | s/27,40zł | 21,20zł | s/28,40zł | s/60,50zł | s/60,50zł | - | - | - | - | - |
| Ø250 | - | - | - | - | - | - | - | s/27,40zł | s/27,40zł | s/28,40zł | 22,30zł | s/28,40zł | s/30,50zł | s/61,50zł | - | - | - | - | - |
| Ø300 | - | - | - | - | - | - | - | - | - | - | s/30,50zł | s/60,50zł | s/31,50zł | s/31,50zł | s/66,00zł | - | - | - | - |
| Ø315 | - | - | - | - | - | - | - | - | - | - | - | s/61,50zł | s/31,50zł | 25,60zł | s/33,00zł | s/69,70zł | - | - | - |
| Ø350 | - | - | - | - | - | - | - | - | - | - | - | - | s/33,00zł | s/33,00zł | 30,50zł | s/39,70zł | s/80,00zł | - | - |
| Ø400 | - | - | - | - | - | - | - | - | - | - | - | - | - | s/69,70zł | s/39,70zł | 31,80zł | s/50,00zł | s/99,00zł | - |
| Ø450 | - | - | - | - | - | - | - | - | - | - | - | - | - | - | s/80,00zł | s/50,00zł | 32,30zł | s/66,00zł | - |
| Ø500 | - | - | - | - | - | - | - | - | - | - | - | - | - | - | - | s/99,00zł | s/66,00zł | 33,60zł | - |

Oznaczenie: RD...-OC-K(lub N), gdzie ... - średnica (np. RD+150/-140-OC-K, RD+150/-100-OC-K-S)
 „+” - Kiełch, „-” - nypel
 „-s” redukcje segmentowe (bez „s” są to redukcje rozszczepne)
 OC - blacha ocynkowana, O - połączenie przez opaskę, N - połączenie przez nypel

OPASKA ZACISKOWA Z BLACHY OCYNKOWANEJ



| Lp | Symbol | Średnica | | | | | | | | | | | |
|----|--------------|----------|---------|---------|----------|----------|----------|----------|----------|----------|----------|----------|----------|
| | | Ø100 | Ø125 | Ø150 | Ø160 | Ø200 | Ø225 | Ø250 | Ø315 | Ø350 | Ø400 | Ø500 | Ø630 |
| 1 | OPII...-OC-O | 9,55 zł | 9,90 zł | 9,90 zł | 10,05 zł | 10,35 zł | 10,65 zł | 10,75 zł | 12,55 zł | 13,20 zł | 19,00 zł | 22,20 zł | 29,10 zł |

Oznaczenie: OPII...-OC, gdzie ... - średnica (np. OPII150-OC-O) - połączenie przez opaskę
OC - blacha ocynkowana

TRÓJNIK Z WYLOTEM POD KRATKĘ

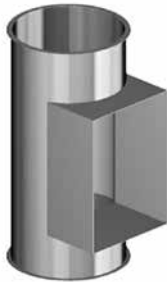

| Lp | Średnice | Symbol: WC/K.../...x...-OC-O | | | | | | | | |
|----|----------|------------------------------|----------|----------|----------|----------|----------|----------|-----------|-----------|
| | | 100x150 | 150x200 | 150x250 | 150x300 | 200x200 | 200x250 | 250x250 | 250x300 | 300x300 |
| 1 | Ø100 | 38,45 zł | - | - | - | - | - | - | - | - |
| 2 | Ø125 | - | 39,70 zł | 42,35 zł | 45,00 zł | - | - | - | - | - |
| 3 | Ø150 | - | 42,35 zł | 45,00 zł | 47,65 zł | - | - | - | - | - |
| 4 | Ø200 | - | - | 55,55 zł | 56,95 zł | 56,95 zł | - | - | - | - |
| 5 | Ø250 | - | - | - | 66,15 zł | 66,15 zł | 72,80 zł | - | - | - |
| 6 | Ø315 | - | - | - | - | 78,10 zł | 80,75 zł | 83,40 zł | - | - |
| 7 | Ø350 | - | - | - | - | - | - | 96,60 zł | 100,55 zł | - |
| 8 | Ø400 | - | - | - | - | - | - | - | 119,05 zł | 121,70 zł |
| 9 | Ø500 | - | - | - | - | - | - | - | - | 141,60 zł |

Oznaczenie: WC.../...-OC-O, gdzie ... - średnica (np. WC/K150/150x200-OC-O)
OC - blacha ocynkowana, O - połączenie przez opaskę, N - połączenie przez nypel
Inne wymiary wg kalkulacji

NYPEL



| Lp | Symbol | Średnica | | | | | | | | | | | |
|----|-------------|----------|---------|---------|---------|---------|---------|---------|---------|----------|----------|----------|----------|
| | | Ø100 | Ø125 | Ø150 | Ø160 | Ø200 | Ø225 | Ø250 | Ø315 | Ø350 | Ø400 | Ø500 | Ø630 |
| 1 | ZNY...-OC-N | 5,30 zł | 5,50 zł | 5,80 zł | 5,90 zł | 6,00 zł | 6,10 zł | 6,90 zł | 8,00 zł | 14,70 zł | 19,90 zł | 23,90 zł | 33,20 zł |

Materiał: blacha ocynkowana

ZAŚLEPKA



| Lp | Symbol | Średnica | | | | | | | | | | | |
|----|-------------|----------|----------|----------|----------|----------|----------|----------|----------|----------|----------|----------|----------|
| | | Ø100 | Ø125 | Ø150 | Ø160 | Ø200 | Ø225 | Ø250 | Ø315 | Ø350 | Ø400 | Ø500 | Ø630 |
| 1 | WZS...-OC-K | 10,60 zł | 11,50 zł | 12,00 zł | 12,00 zł | 14,00 zł | 15,00 zł | 16,00 zł | 19,00 zł | 22,00 zł | 24,00 zł | 32,00 zł | 42,40 zł |

Materiał: blacha ocynkowana

ZAŚLEPKA Z SIATKĄ



| Lp | Symbol | Średnica | | | | | | | | | | | |
|----|--------------|----------|----------|----------|----------|----------|----------|----------|----------|----------|----------|----------|----------|
| | | Ø100 | Ø125 | Ø150 | Ø160 | Ø200 | Ø225 | Ø250 | Ø315 | Ø350 | Ø400 | Ø500 | Ø630 |
| 1 | WZSS...-OC-K | 18,00 zł | 18,50 zł | 19,00 zł | 19,00 zł | 22,00 zł | 24,00 zł | 26,00 zł | 31,00 zł | 34,00 zł | 38,00 zł | 51,00 zł | 69,00 zł |

Materiał: blacha ocynkowana

KOŁNIERZE O PRZEKROJU KOŁOWYM WG PN-EN 12220



| Lp | Symbol | Średnica | | | | | | | | | | | |
|----|-----------|----------|----------|----------|----------|----------|----------|----------|----------|----------|----------|-----------|-----------|
| | | Ø100 | Ø125 | Ø150 | Ø160 | Ø200 | Ø225 | Ø250 | Ø315 | Ø350 | Ø400 | Ø500 | Ø630 |
| 1 | KŁ...-CH | 32,00 zł | 33,00 zł | 36,00 zł | 38,00 zł | 48,00 zł | 52,00 zł | 55,00 zł | 69,00 zł | 74,00 zł | 88,00 zł | 132,00 zł | 219,00 zł |
| 2 | KŁ...-CYN | 15,00 zł | 16,00 zł | 18,00 zł | 19,00 zł | 21,00 zł | 24,00 zł | 26,00 zł | 27,00 zł | 28,00 zł | 34,00 zł | 43,00 zł | 72,00 zł |

Materiał: CH - płaskownik chromoniklowy 1.4301, CYN - płaskownik stalowy cynkowany ogniowo

KOŁNIERZ USZCZELNIAJĄCY



| Lp | Symbol | Średnica | Cena |
|----|--------|-----------|-----------|
| 1 | KV30 | Ø 6-102 | 90,00 zł |
| 2 | KV40 | Ø 76-152 | 134,00 zł |
| 3 | KV50 | Ø 102-178 | 145,00 zł |
| 4 | KV60 | Ø 125-230 | 190,00 zł |
| 5 | KV70 | Ø 150-280 | 207,00 zł |

Kotniierz uszczelniający otworów wykonanych z blachy profilowanych, trapezowych i dachówek.

Warunki handlowe

I. Składanie zamówień:

1. Za pośrednictwem sieci dystrybutorów lokalnych DARCO.
2. Droga elektroniczną: zamowienia@darco.com.pl
3. Telefonicznie: 14 680 90 90, 14 680 90 00 lub faxem 14 680 90 91, 14 680 90 01.
4. Listownie na adres: DARCO Sp. z o.o. 39-200 Debica, ul. Metalowców 43.

Informacji na temat autoryzowanych montażystów i dystrybutorów wyrobów DARCO udziela dział handlowy firmy, znajdują się one również na stronie www.darco.com.pl w zakładce dystrybutorzy.

II. Informacje dla zamawiającego:

1. Przy zamawianiu towaru prosimy postugiwać się symbolami i opisami wyrobów zawartymi w katalogach i cennikach DARCO, pomoże to uniknąć pomyłek i przyspieszy realizację zamówień.
2. Większość oznaczeń katalogowych zawiera rodzaj materiału, z którego wykonany jest wyrób. Jeżeli wyrób ma być wykonany z materiału specjalnego nie ujętego w katalogu, proszę to zaznaczyć na zamówieniu.
3. Przy zamówieniach nietypowych powinien być dołączony szkic (może być odręczny) zawierający istotne wymiary i cechy wyrobu.
4. Koniecznym warunkiem realizacji zamówienia jest podanie numeru telefonu kontaktowego potrzebnego do potwierdzenia realizacji zamówienia lub wyjaśnienia ewentualnych niejasności.
5. Zamówienia po wprowadzeniu do systemu informatycznego Darco są automatycznie potwierdzane na podany przez kontrahenta adres e-mail (adres ten jest przypisany do kontrahenta, wprowadza go dział handlowy Darco, nie musi on być zgodny z adresem email podanym na danym zamówieniu). Po otrzymaniu potwierdzenia należy się z nim zapoznać i zgłosić ewentualne niezgodności.
6. Darco udostępnia swoim Klientom internetową platformę B2B, na której mogą oni na bieżąco monitorować status realizacji zamówień, historię faktur, płatności, reklamacji, mają także dostęp do szeregu informacji handlowych. Aby uzyskać dostęp do platformy należy skontaktować się z działem handlowym Darco.

III. Termin realizacji zamówień:

1. Zamówienia na wyroby katalogowe realizowane są do 7 dni roboczych od daty zarejestrowania zamówienia.
2. W przypadku braku towaru na magazynie, zamawiający będzie informowany o wydłużonym czasie realizacji zamówienia.
3. W przypadku zamówień większych lub nietypowych termin realizacji będzie uzgadniany indywidualnie.
4. Producent nie odpowiada za opóźnienia powstałe poza obszarem jego działania (np. wyniki z działania firmy spedycyjnej).

IV. Dostawa:

1. Zamówiony towar wysyłany jest firmą spedycyjną po możliwie najniższych kosztach.
2. Zamawiający może uzgodnić wysyłkę za pomocą innej firmy spedycyjnej niż preferowana przez Producenta (DPD, Schenker, Raben) - o ile sam pokrywa koszty takiej wysyłki.
3. Koszty dostawy uwzględniają koszt przygotowania do wysyłki i koszt opakowań bezzwrotnych (np. palet jednorazowych).
4. Koszty dostawy pokrywa Zamawiający.
5. Przy zamówieniach o wartości netto na fakturze powyżej 2 000,00 zł koszty jednorazowej dostawy, do jednego miejsca w Polsce, pokrywa Producent. W tym przypadku przesyłka z zasady realizowana jest firmą spedycyjną wybraną przez Producenta.
6. Niezależnie od wartości zamówienia, w przypadku zamówień wyrobów nietypowych lub wielkogabarytowych koszty dostawy pokrywa Zamawiający.
7. Wszelkie odstępstwa od wyżej wymienionych zasad Zamawiający winien uzgadniać ze swoim opiekunem handlowym.
8. Szczegóły dotyczące kosztów dostawy oraz listy wyrobów wielkogabarytowych - znajdują się na portalu informacyjnym dla Klientów firmy b2b.darco.com.pl

V. Należności:

1. Należność za zamówiony towar zamawiający reguluje przedpłatą lub przy odbiorze (pobranie).
2. Dla stałych odbiorców hurtowych bądź dystrybutorów warunki płatności oraz rabaty ustalane są na drodze indywidualnych negocjacji.
3. Wszystkie zamówienia nietypowe wyceniane są indywidualnie.
4. Do każdej przesyłki dołączona jest faktura VAT.
5. Odroczone terminy płatności przyznawane są podmiotom gospodarczym na podstawie ustaleń z działem handlowym DARCO Sp. z o.o.

VI. Gwarancja:

1. Firma Darco gwarantuje sprawne działanie produktu, zgodnie z warunkami techniczno-eksploatacyjnymi opisanymi w instrukcji obsługi.
2. Gwarancja udzielona przez producenta na wyroby zapewnia bezpłatne usunięcie usterek powstałych na skutek błędów produkcji lub ukrytych wad materiałowych.

Warunki gwarancji:

1. Serwis gwarancyjny będzie świadczony jedynie po przedstawieniu w punkcie sprzedaży reklamowanego wyrobu wraz z poprawnie wypełnioną kartą gwarancyjną i dowodem zakupu.
2. W przypadku zakupu bezpośrednio u producenta, przekazanie wyrobu do naprawy gwarancyjnej zostanie dokonane na koszt producenta za pośrednictwem firmy spedycyjnej przez niego wskazanej, w tym celu konieczny jest kontakt z przedstawicielem producenta przed wysyłką towaru. Niezastosowanie się do niniejszego punktu uprawnia producenta do odmowy przyjęcia przesyłki.
3. Nabywcy przysługuje prawo wymiany zakupionego towaru na nowy jeżeli wyrób był dwukrotnie naprawiany i uległ uszkodzeniu po raz trzeci.
4. Gwarancja wygasa i producent nie ponosi odpowiedzialności za usterek powstałe z następujących przyczyn:
 - uszkodzenia mechaniczne wynikające z niewłaściwego transportu i montażu niezgodnego z instrukcją lub z przeznaczeniem wyrobu
 - uszkodzenia i zużycie części wywołane brakiem właściwej konserwacji
 - uszkodzenia spowodowane wypadkiem lub innym zdarzeniem losowym
 - dokonanie przeróbek, napraw lub wymiany części we własnym zakresie poza zakładem produkcyjnym bez zgody producenta.
5. Szczegółowe warunki gwarancji omówione są w karcie gwarancyjnej dołączonej do wyrobu.
6. W sprawach nie omówionych w powyższych punktach i zastosowanie mają przepisy ustawy z dnia 30 maja 2014 r. o prawach Konsumenta (Dz.U. 2014 poz. 827).

Darco Sp. z o.o.

39-200 Dębica, ul. Metalowców 43

tel: + 48 14 680 90 00, fax: + 48 14 680 90 01

darco@darco.com.pl

www.darco.com.pl
