



# CENNIK

## PRICELIST

Aktualny od ▪ *Valid* from: 15.02.2018

CENY PODANE W CENNIKU NIE ZAWIERAJĄ PODATKU VAT  
*RATES IN THIS PRICELIST ARE NET PRICES*

Przyjmujemy realizację płatności za zakupione towary i usługi kartami płatniczymi i kredytowymi.  
*We accept debit and credit cards as payment for purchased goods and services.*



<b>LINDAB</b>	<b>10</b>
Zawory wentylacyjne Lindab Airy <i>Lindab Airy air valves</i>	<b>12</b>
* Nawiewniki/wywiewniki <i>Diffusers</i>	<b>13</b>
* Skrzynki rozprężne, przewody tłumiące, kratki <i>Plenum boxes, flexible silencers, grilles</i>	<b>19</b>
Smart Tools	<b>21</b>
Wybrane produkty dostępne na zapytanie ofertowe	<b>22</b>



**KANAŁY WENTYLACYJNE OKRĄGŁE**  
**VENTILATION ROUND DUCTS**

Rury zwijane <i>Circular ducts</i>	<b>24</b>
SPIRBOX - bezpieczny system transportu rur zwijanych SPIRO® <i>SPIRBOX - Pipe transportation</i>	<b>26</b>
Mocowanie kanału <i>Duct support</i>	<b>27</b>



**KSZTAŁTKI WENTYLACYJNE OKRĄGŁE**  
**VENTILATION ROUND FITTINGS**

Kolana tłoczone <i>Pressed bends</i>	<b>28</b>
Kolana segmentowe <i>Segmented bends</i>	<b>30</b>
Redukcje tłoczone <i>Pressed reducers</i>	<b>32</b>
Redukcje segmentowe <i>Hand made reducers</i>	<b>34</b>
Trójniki symetryczne, Trójniki niesymetryczne, Trójniki orłowe <i>T-pieces, Twin bends</i>	<b>36</b>
Sztucery siodłowe <i>Collar saddles</i>	<b>42</b>
Sztucery, Nyple, Mufy, Zaślepki <i>Collars, Coupling, Duct end caps</i>	<b>43</b>
Sztucery cylindryczne <i>Branchings</i>	<b>50</b>

\* nowość w cenniku - new



**ELASTYCZNE PRZEWODY WENTYLACYJNE**  
*VENTILATION FLEXIBLE DUCTS*

Przewód półelastyczny S-Flex® <i>S-Flex® Semi-rigid aluminium ducts</i>	<b>53</b>
Elastyczne przewody wentylacyjne <i>Aluminium flexible ducts</i>	<b>54</b>
Outulina Sleeve, Elastyczne przewody PVC, Tłumik elastyczny <i>Insulation Sleeve, Flexible PVC ducts, Flexible acoustic silencer</i>	<b>55</b>



**KANAŁY I KSZTAŁTKI WENTYLACYJNE PROSTOKĄTNE**  
*RECTANGULAR DUCTS AND FITTINGS*

Kanały i kształtki prostokątne typu AI <i>Rectangular ducts and fittings, type AI</i>	<b>57</b>
--	-----------



**\* ODDYMIAJĄCE KANAŁY I KSZTAŁTKI PROSTOKĄTNE**  
*\* SMOKE CONTROL RECTANGULAR DUCTS AND FITTINGS*

* System wentylacji pożarowej <i>* Smoke control system</i>	<b>58</b>
--	-----------



**\* SYSTEM WENTYLACJI ROZDZIELACZOWEJ**  
*\* INTEGRATED MANIFOLD DISTRIBUTION VENTILATION SYSTEM*

* Elastyczny przewód dwuwarstwowy <i>* Double layer elastic duct</i>	<b>59</b>
* Rozdzielacze przelotowe dwurzędowe <i>* Double row through manifolds</i>	<b>60</b>
* Rozdzielacze kątowe jednorzędowe i niesymetryczne <i>* Single row and asymmetric angular manifolds</i>	<b>61</b>
* Skrzynki rozprężne SR-T <i>* Plenum boxes SR-T</i>	<b>62</b>



**PRZEPUSTNICE WENTYLACYJNE**  
*DAMPERS*

Przepustnice jednopłaszczyznowe okrągłe <i>Circular duct dampers</i>	<b>63</b>
Przepustnice IRIS, zwrotne <i>Duct damper type IRIS, back draft dampers</i>	<b>66</b>

\* nowość w cenniku - new

Przepustnice wielopłaszczyznowe i samoczynne aluminiowe <i>Multi-leaf and automatic aluminium dampers</i>	67
--	----



## OSPRZĘT WENTYLACYJNY VENTILATION EQUIPMENT

Czerpnie / wyrzutnie prostokątne i okrągłe <i>Rectangular and round air intakes/exhausters</i>	71
Klapy rewizyjne <i>Accesss doors</i>	75
Nasady kominowe, kominiek, podstawy dachowe <i>Chimney roots, ventilation caps, roof base</i>	76
Filtry kanałowe szufladowe i okrągłe <i>Round duct and cassette filters</i>	80
Kratki - typ AI <i>Grilles - type AI</i>	81
Króćce elastyczne prostokątne i okrągłe <i>Rectangular and circular flexible duct connectors</i>	82



## TŁUMIKI AKUSTYCZNE ACOUSTIC SILENCERS

Tłumiki akustyczne okrągłe proste <i>Circular silencers</i>	83
Łącznik półelastyczny, tłumiki akustyczne płytowe <i>Semiflexible connector, rectangular silencers</i>	84



## MATERIAŁY MONTAŻOWE ASSEMBLY MATERIALS

Obejmy do rur <i>Pipe clips for round ducts</i>	86
Opaski zaciskowe, opaski montażowe <i>Band clip, supressing bands</i>	87
Zawiesia, nakrętki łączące, pręty gwintowane <i>Suspension, connecting nuts, threaded rods</i>	88
Wieszaki Gripple <i>Gripple hangers</i>	89
Konsole kątowe, blachowkręty, tuleje kotwiące <i>Consoles, self-drilling screws, anchor bushes</i>	90

\* nowość w cenniku - new



Zacisk kanału, podstawa profilu, końcówki do blachowkrętów <i>Duct clips, profile base, terminals for screws</i>	<b>91</b>
Silikon, uszczelki, śruby dwugwintowe, pianka montażowa <i>Silicone, Self-adhesive seals, double-threaded screws, assembly foam</i>	<b>92</b>
Śruby, nakrętki, taśmy perforowane, podkładki <i>Screws, nuts, Perforates suspension banding, washers</i>	<b>93</b>
* Guma amortyzująca, gumki amortyzujące, Kształtowniki <i>Shock absorbing rubber, cushioning rubbers, Support channels</i>	<b>94</b>
<b>BIG FOOT SYSTEMS</b>	
Systemy wsporników do instalacji i urządzeń dachowych <i>Rooftop Building Services Support Systems</i>	<b>95</b>



**MATERIAŁY PRODUKCYJNE**  
**PRODUCTION PROFILES**

Drut miedziany, profile kanałowe, narożniki do profili <i>Copper wire, ductwork profiles, corners</i>	<b>99</b>
Siatka ocynkowana 12×12, Rurka usztywniająca aluminiowa <i>Galvanized steel 12x12 mesh, stiffening aluminium pipe</i>	<b>100</b>
Dyski usztywniające, krzyżak usztywniający <i>Stiffening discs, stiffening steel cross</i>	<b>100</b>
Cynk w sprayu, masa uszczelniająca <i>Alu-Zinc spray, tightening compound</i>	<b>100</b>
Mechanizmy przepustnic, łączniki elastyczne <i>Damper mechanisms, flexible connectors</i>	<b>101</b>
Rączka mechaniczna przepustnicy, łącznik kierownicy kolana <i>Damper hand, turning vane guides for rectangular ducts</i>	<b>102</b>
Nity, Tuleje, Kołnierze <i>Rivets, Bushings, Flanges</i>	<b>103</b>
Elementy produkcyjne przepustnic wielopłaszczyznowych aluminiowych odpornych na temperaturę <i>Production elements of the air tight aluminium multi-leaf dampers</i>	<b>104</b>
Elementy produkcyjne przepustnic wielopłaszczyznowych aluminiowych <i>Production elements of the aluminium multi-leaf dampers</i>	<b>105</b>
Elementy produkcyjne wyrzutni i czerpni prostokątnych aluminiowych <i>Production elements of the aluminium rectangular air- intakes and exhausters</i>	<b>106</b>
Elementy produkcyjne czerpni i wyrzutni stalowych <i>Production elements of the aluminium and steel air-intakes/exhausters</i>	<b>106</b>
Elementy produkcyjne przepustnic samoczynnych <i>Production elements of automatic aluminium dampers</i>	<b>107</b>

\* nowość w cenniku - new



**NARZĘDZIA**  
**TOOLS**

Narzędzia i maszyny blacharskie **108**  
*Metal sheet tools and machines*



**MATERIAŁY IZOLACYJNE**  
**INSULATION MATERIALS**

- \* Izolacje techniczne VENTWOOL **110**  
*VENTwool technical insulation*
- Izolacje techniczne ROCKWOOL **111**  
*ROCKWOOL technical insulation*
- Gwoździe samoprzylepne, gwoździe do zgrzewania **115**  
*Self-adhesive nails, nails for welding*
- Mata termoizolacyjna kauczukowa MST **117**  
*Selfadhesive Thermo Insulating Matt*
- Taśmy **117**  
*Tapes*



**ANEMOSTATY, NAWIEWNIKI, KRATKI, ZAWORY POWIETRZNE**  
**DIFFUSERS, GRILLES, VALVES**

- \* Zawory powietrzne **118**  
*Air valves*
- Anemostaty sufitowe prostokątne HB40 **121**  
*Square ceiling diffusers HB40*
- Anemostaty sufitowe okrągłe DS, DHA, DHPT **121**  
*Round ceiling diffusers DS, DHA, DHPT*
- Anemostaty wirowe SW, SD-B, SD-C, DVR **123**  
*Swirl diffusers SW, SD-B, SD-C*
- Anemostaty sufitowe prostokątne ASN, ASW **125**  
*ASN/ASW rectangular ceiling diffusers*
- Nawiewniki szczelinowe SDML, nawiewniki podłogowe FDS **127**  
*Slot diffusers SDML, floor diffuser FDS*
- Dysze dalekiego zasięgu JNS **128**  
*Jet diffusers JNS*
- Skrzynki rozprężne i przyłącza montażowe **129**  
*Plenum boxes and round ceiling diffusers*
- Kratki ścienne aluminiowe **133**  
*Aluminium wall grilles*

\* nowość w cenniku - new

Kratki ścienne KSH, KSV, KWP <i>Wall grilles KSH, KSV, KWP</i>	<b>135</b>
Maskownice M, Kratki z siatką KWS <i>Frames M, grilles with mesh KWS</i>	<b>142</b>
Kratki podłogowe KNP <i>Floor grilles KNP</i>	<b>143</b>
Kratki wentylacyjne osłonowe maskujące KST <i>Grilles with fixed blades KST</i>	<b>144</b>
Kratki wentylacyjne na kanał zwijany <i>Grilles for the coil duct</i>	<b>145</b>



**CENTRALE WENTYLACYJNE**  
**AIR HANDLING UNITS**

★ Centrale wentylacyjne SALDA <i>SALDA air handling units</i>	<b>149</b>
★ Centrale wentylacyjne VENT-AXIA <i>VENT-AXIA air handling units</i>	<b>176</b>



**NAGRZEWNICE POWIETRZA**  
**AIR-HEATERS**

Nagrzewnice wodne i elektryczne SALDA <i>SALDA water and electrical heaters</i>	<b>178</b>
Nagrzewnice powietrza VTS EUROHEAT <i>VTS EUROHEAT air heaters</i>	<b>187</b>
Nagrzewnice wodne i gazowe SONNIGER <i>SONNIGER water and gas heaters</i>	<b>188</b>



**WENTYLATORY**  
**FANS**

★ Wentylatory Salda <i>Salda fans</i>	<b>189</b>
Wentylatory dachowe VILPE® <i>Vilpe® roof fans</i>	<b>194</b>
Nagrzewnice i wentylatory S&P, Venture Industries <i>S&amp;P, Venture Industries air-heaters and fans</i>	<b>195</b>
Wentylatory, podstawy dachowe i wywietrzaki Uniwersal <i>Universal fans, roof base and graviation fans</i>	<b>200</b>

★ nowość w cenniku - new

Wentylatory Systemair  
*Systemair fans* **204**

Wentylatory Rosenberg  
*Rosenberg fans* **208**



**APARATY GRZEWCZO-WENTYLACYJNE**  
*AIR HANDLING UNITS*

Aparaty grzewczo-wentylacyjne FLOWAIR GROUP  
*FLOWAIR GROUP heating and ventilation units* **212**



**KURTYNY POWIETRZNE**  
*AIR CURTAINS*

Kurtyny powietrzne VTS EUROHEAT  
*VTS EUROHEAT air curtains* **213**

Kurtyny powietrzne RM  
*RM air curtains* **214**

Kurtyny powietrzne SYSTEMAIR  
*SYSTEMAIR air curtains* **215**

Kurtyny powietrzne SONNIGER  
*SONNIGER air curtains* **220**



**KLAPY PRZECIWPOŻAROWE**  
*FIRE DAMPER*

Klapy przeciwpożarowe okrągłe i prostokątne LINDAB  
*LINDAB round and rectangular fire dampers* **221**

Klapy przeciwpożarowe okrągłe i prostokątne SMAY  
*SMAY round and rectangular fire dampers* **228**

Klapy przeciwpożarowe okrągłe i prostokątne MERCOR  
*MERCOR round and rectangular fire dampers* **234**



**SIŁOWNIKI**  
*ACTUATORS*

Siłowniki do przepustnic LUFBERG  
*Actuators for dampers LUFBERG* **238**

Siłowniki do przepustnic i akcesoria do siłowników BELIMO  
*Actuators for dampers and actuators accessories BELIMO* **241**

\* nowość w cenniku - new



**KLIMATYZATORY**  
**AIR-CONDITIONERS**

Klimatyzatory Galanz <i>Galanz air-conditioners</i>	<b>245</b>
Klimatyzatory Mistral <i>Mistral air-conditioners</i>	<b>247</b>
★ Klimatyzatory Samsung <i>Samsung air-conditioners</i>	<b>257</b>
Klimakonwektory Galanz <i>Fan coil units</i>	<b>260</b>



**MATERIAŁY MONTAŻOWE DO KLIMATYZATORÓW**  
**ASSEMBLY ACCESSORIES FOR THE AIR-CONDITIONERS**

Rury miedziane chłodnicze <i>Cooling copper pipes</i>	<b>262</b>
Kształtki montażowe miedziane <i>Copper fittings</i>	<b>264</b>
Czynniki chłodnicze <i>Refrigerants</i>	<b>266</b>
Mocowania skraplacza, <i>Condenser's fastening</i>	<b>267</b>
Koryta montażowe, kształtki montażowe PVC <i>PVC assembly trays, PVC assembly profiles</i>	<b>269</b>
Rura do odprowadzania skroplin <i>Pipe for drips</i>	<b>273</b>
Regulator obrotów wentylatora, grzałka karteru sprężarki <i>Digital fan speed controller, Compressors casing heater</i>	<b>273</b>
Pompka skroplin <i>Drainage pump</i>	<b>273</b>
Środki do czyszczenia i konserwacji urządzeń klimatyzacyjnych <i>Cleaning and maintenance agents for air-conditioning devices</i>	<b>274</b>
Opakowanie zbiorcze <i>Collective packaging measurements</i>	<b>275</b>
Warunki dostaw w Polsce <i>Terms of delivery in Poland</i>	<b>276</b>

Sprzedż produktów przez Lindab Sp. z o.o. z siedzibą w Wieruchowie odbywa się na zasadach określonych w dokumencie **Ogólne warunki sprzedaży produktów Lindab Sp. z o.o.** zamieszczonym na stronach internetowych [www.lindab.pl](http://www.lindab.pl) i [www.centrumklima.pl](http://www.centrumklima.pl), a także dostępnym w biurze sprzedaży Lindab Sp. z o.o.

★ nowość w cenniku - new



Od przeszło 50 lat Lindab tworzy i rozwija produkty stosowane do tworzenia wszelkiego rodzaju systemów wentylacyjnych. Dzięki bogatemu doświadczeniu zdobytego na różnych rynkach oraz na podstawie badań przeprowadzanych we własnych laboratoriach, Lindab tworzy produkty o najwyższej jakości i funkcjonalności. Dbalność o szczegóły, niezawodność, przyjazność środowisku to wartości jakie przyświecają nam na każdym etapie tworzenia produktów. Lindab posiada w swojej ofercie kompletne rozwiązania systemowe, które można podzielić na 3 główne grupy produktowe: Air Duct Systems, Comfort, Rozwiązania IT.

### Air Duct Systems - system przepływu powietrza

Do obszaru produktowego ADS zaliczamy kanały i kształtki o przekroju okrągłym, uzupełnione systemami prostokątnymi oraz kominkami wentylacyjnymi. W tej grupie dostępne są również specjalistyczne rozwiązania systemów wentylacyjnych takie jak wykonania np. z blachy kwasoodpornej, systemy do transportu pneumatycznego (Lindab Transfer) czy systemy kanałów preizolowanych (Lindab ISOL) .





## Lindab Comfort

Produkty przyczyniające się do tworzenia komfortowego i zdrowego klimatu wewnątrz, podzielone są na trzy podgrupy: **Airborn Solutions** - produkty, które dostarczają i odprowadzają powietrze z wentylowanego obszaru takie jak kratki, nawiewniki, anemostaty, **Waterborne Solutions** - produkty do wentylacji i klimatyzacji pomieszczeń takie jak: belki chłodzące aktywne i pasywne, panele grzewczo-chłodzące, aparaty indukcyjne, **Acoustic Solutions** - wybór tłumików do komfortowego, cichego systemu wentylacyjnego.



## Rozwiązania IT

Szeroki zakres inteligentnych i użytecznych narzędzi, które ułatwiają codzienną pracę i tworzenie zaawansowanych projektów:

- **CADvent** - pełny zestaw narzędzi do rysowania, wymiarowania, obliczania, kwantyfikacji i prezentacji kompletnej instalacji HVAC (program działa jako nakładka na program AutoCAD®),
- **lindQST.com** - platforma on-line do doboru i symulacji produktów Lindab Comfort,
- **DIMsilencer** - dobór tłumików akustycznych: okrągłych, prostokątnych, kolankowych, etc.
- **TEKNOSim** - precyzyjny program do symulacji klimatu w pomieszczeniu, służący do obliczania temperatur i bilansu cieplnego oraz doboru urządzeń chłodzących i grzewczych.



**W sprawie zamówień prosimy o kontakt z Działem Handlowym Wentylacji Lindab Sp. z o.o.:**

tel. +48 22 250 50 57

tel. +48 22 250 50 17

e-mail: [info@lindab.pl](mailto:info@lindab.pl)

## Zawory wentylacyjne Lindab Airy • Lindab Airy air valves



Nadaj nowy wygląd swojemu salonowi, łazience lub sypialni, polepszając jednocześnie mikroklimat wewnątrz pomieszczeń. Lindab Airy to cienki, wydajny zawór powietrza o nieograniczonych możliwościach i najniższym poziomie dźwięku.

Wolisz czystą biel, wesoły rozbrysł koloru, lub połysk nierdzewnej stali? Niezależnie od preferowanego wyglądu, uzyskasz idealną harmonię mikroklimatu wewnątrz i jego stylu.

Typ • Type	Materiał / RAL • Material / RAL	D [mm]		
		100	125	160
		Cena [PLN/szt.] • Price [PLN/pc]		
Panel front • Airy front plate	9003/9010	40,00	45,00	50,00
Korpus • Airy body	9003/9010	89,00	96,00	110,00

## Wybierz kształt:



OKRĄGŁY  
AIRYFP ROUN



KWADRATOWY  
AIRYFP SQUA



ŁUKOWATY  
AIRYFP BOW



ELIPSOIDALNY  
AIRYFP ELLI



PROSTOKĄTNY  
AIRYFP RECT

Przykład zamówienia: AIRYFP BOW 125 RAL 9003 + AIRYB 125 RAL 9003.

Inne kolory na zapytanie ofertowe. • Price for other colors for enquiry.



## Nawiewniki szczelinowe • Slot diffusers

LD-13



Liczba szczelin [mm]	Cena [EUR/szt.] • Price [EUR/pc]	
	Bez skrzynki • without plenum box	Ze skrzynką rozprężną • without plenum box
1	31,00	70,00
2	48,00	89,00
3	65,00	108,00
4	82,00	128,00

## Nawiewniki szczelinowe • Slot diffusers

LD-14



Liczba szczelin [mm]	Cena [EUR/szt.] • Price [EUR/pc]	
	Bez skrzynki • without plenum box	Ze skrzynką rozprężną • without plenum box
1	34,00	75,00
2	54,00	94,00
3	74,00	117,00
4	94,00	139,00

## Nawiewniki szczelinowe • Slot diffusers

LD-15



Typ	Cena [EUR/szt.] • Price [EUR/pc]	
	Bez skrzynki • without plenum box	Ze skrzynką rozprężną • without plenum box
LD-15	27,00	72,00

Ceny przeliczone na PLN w dniu sprzedaży wg kursów średnich NBP.

## Nawiewniki szczelinowe • Slot diffusers

LD-17



Liczba szczelin [mm]	Cena [EUR/szt.] • Price [EUR/pc]	
	Bez skrzynki • without plenum box	Ze skrzynką rozprężną • without plenum box
1	21,00	60,00
2	35,00	76,00
3	45,00	88,00
4	55,00	101,00

## Nawiewniki wirowe • Swirl diffusers

OD-7



	OD-7/RB	OD-7/RC	OD-7/KB	OD-7/KB/PM
D [mm]	Cena [EUR/szt.] • Price [EUR/pc]			
100	33,00	×	37,00	95,00
125	37,00	34,00	40,00	103,00
160	40,00	37,00	44,00	106,00
180	43,00	×	48,00	111,00
200	45,00	45,00	51,00	113,00
250	50,00	50,00	55,00	114,00
315	63,00	63,00	70,00	133,00
355	73,00	×	81,00	151,00
400	98,00	×	110,00	175,00

Ceny przeliczone na PLN w dniu sprzedaży wg kursów średnich NBP.

## Nawiewniki wirowe • Swirl diffusers

OD-11



	OD-11	OD-11/P	OD-11V	OD-11V/P	OD-11V/TR	OD-11V/TR/P
D [mm]	Cena [EUR/szt.] • Price [EUR/pc]					
<b>125</b>	x	x	87,00	102,00	x	x
<b>160</b>	x	x	99,00	116,00	x	x
<b>200</b>	79,00	95,00	115,00	131,00	206,00	222,00
<b>250</b>	99,00	115,00	136,00	153,00	227,00	244,00
<b>315</b>	114,00	131,00	153,00	169,00	245,00	260,00
<b>400</b>	149,00	169,00	180,00	200,00	275,00	295,00
<b>500</b>	214,00	239,00	254,00	278,00	333,00	357,00
<b>630</b>	264,00	294,00	303,00	331,00	394,00	322,00
<b>800</b>	485,00	515,00	529,00	559,00	622,00	653,00

## Nawiewniki sufitowe • Ceiling diffusers

OD-10



Liczba szczelin [mm]	Cena [EUR/szt.] • Price [EUR/pc]	
	OD-10/1	OD-10/2
<b>80</b>	63,00	63,00
<b>100</b>	65,00	65,00
<b>125</b>	69,00	69,00
<b>160</b>	81,00	80,00
<b>200</b>	92,00	91,00
<b>250</b>	111,00	110,00
<b>315</b>	127,00	125,00

Ceny przeliczane na PLN w dniu sprzedaży wg kursów średnich NBP.

## Nawiewniki szczelinowe • Slot diffusers

LD-18



Liczba szczelin [mm]	Cena [EUR/szt.] • Price [EUR/pc]	
	Bez skrzynki • without plenum box	Ze skrzynką rozprężną • without plenum box
1	24,00	64,00
2	38,00	79,00
3	52,00	95,00
4	66,00	111,00

## Dysze dalekiego zasięgu • Ceiling diffusers

VŠ-5



D [mm]	VŠ-5/R		VŠ-5/D/R VŠ-5/K/R		VŠ-5/E/R		VŠ-5/D/TR VŠ-5/K/TR		VŠ-5/E/TR	
	Cena [EUR/szt.] • Price [EUR/pc]									
	RAL 9010	C0	RAL 9010	C0	RAL 9010	C0	RAL 9010	C0	RAL 9010	C0
100	59,00	63,00	76,00	78,00	95,00	98,00	×	×	×	×
125	62,00	69,00	80,00	85,00	100,00	106,00	×	×	×	×
160	72,00	80,00	89,00	98,00	111,00	120,00	×	×	×	×
200	94,00	107,00	114,00	127,00	138,00	149,00	271,00	283,00	294,00	305,00
250	124,00	140,00	149,00	162,00	169,00	184,00	315,00	329,00	336,00	351,00
315	175,00	190,00	202,00	215,00	226,00	238,00	381,00	393,00	404,00	417,00
400	191,00	215,00	221,00	245,00	243,00	265,00	410,00	433,00	432,00	454,00

Ceny przeliczane na PLN w dniu sprzedaży wg kursów średnich NBP.

## Nawiewniki / wywiewniki • Diffusers

CRL



Wielkość • Size [mm]	Cena [PLN/szt.] • Price [PLN/pc]
<b>100</b>	303,00
<b>125</b>	315,00
<b>160</b>	364,00
<b>200</b>	421,00

Wielkość • Size [mm]	Cena [PLN/szt.] • Price [PLN/pc]
<b>250</b>	492,00
<b>315</b>	607,00
<b>400</b>	791,00

## Łącznik • Extension piece \*

MBZ



Wielkość • Size [mm]	Cena [PLN/szt.] • Price [PLN/pc]
<b>100</b>	22,00
<b>125</b>	23,00
<b>160</b>	25,00
<b>200</b>	29,00

Wielkość • Size [mm]	Cena [PLN/szt.] • Price [PLN/pc]
<b>250</b>	42,00
<b>315</b>	49,00
<b>400</b>	63,00

\* element wymagany do połączenia CRL z MBB.

## Nawiewniki / wywiewniki • Diffusers

LCA



Wielkość • Size [mm]	Cena [PLN/szt.] • Price [PLN/pc]
<b>100</b>	198,00
<b>125</b>	208,00
<b>160</b>	205,00
<b>200</b>	251,00

Wielkość • Size [mm]	Cena [PLN/szt.] • Price [PLN/pc]
<b>250</b>	326,00
<b>315</b>	356,00
<b>400</b>	375,00

## Nawiewniki / wywiewniki • Diffusers

LKA



Wielkość • Size [mm]	Cena [PLN/szt.] • Price [PLN/pc]
<b>125</b>	195,00
<b>160</b>	225,00
<b>200</b>	286,00

Wielkość • Size [mm]	Cena [PLN/szt.] • Price [PLN/pc]
<b>250</b>	342,00
<b>315</b>	415,00
<b>400</b>	435,00

## Nawiewniki / wywiewniki • Diffusers

LCP / LKP



LCP



LKP

Wielkość • Size [mm]	Cena [PLN/szt.] • Price [PLN/pc]
<b>125-1</b>	495,00
<b>160-1</b>	495,00
<b>200-1</b>	506,00

Wielkość • Size [mm]	Cena [PLN/szt.] • Price [PLN/pc]
<b>250-1</b>	511,00
<b>315-1</b>	524,00

## Płyta adaptacyjna • Module plate

LM

Wielkość • Size [mm]	Cena [PLN/szt.] • Price [PLN/pc]
<b>LM</b>	202,00



## Nawiewniki / wywiewniki • Diffusers

PCA



Wielkość • Size [mm]	Cena [PLN/szt.] • Price [PLN/pc]
<b>100</b>	248,00
<b>125</b>	219,00
<b>160</b>	232,00
<b>200</b>	275,00

Wielkość • Size [mm]	Cena [PLN/szt.] • Price [PLN/pc]
<b>250</b>	376,00
<b>315</b>	413,00
<b>400</b>	442,00

## Nawiewniki / wywiewniki • Diffusers

PKA



Wielkość • Size [mm]	Cena [PLN/szt.] • Price [PLN/pc]
<b>PKA 125</b>	221,00
<b>PKA 160</b>	241,00
<b>PKA 200</b>	307,00

Wielkość • Size [mm]	Cena [PLN/szt.] • Price [PLN/pc]
<b>PKA 250</b>	363,00
<b>PKA 315</b>	483,00
<b>PKA 400</b>	499,00

## Skrzynka rozprężna • Plenum box

MBB

Ød1 [mm]	Ød2 [mm]	Cena [PLN/szt.] • Price [PLN/pc]	
		Nawiew (S)	Wywiew (E)
<b>100</b>	<b>100, 125, 160</b>	404,00	410,00
<b>125</b>	<b>125, 160, 200</b>	486,00	495,00
<b>160</b>	<b>160, 200, 250</b>	560,00	569,00
<b>200</b>	<b>200, 250, 315</b>	685,00	679,00
<b>250</b>	<b>250, 315, 400</b>	874,00	883,00
<b>315</b>	<b>315, 400</b>	1 112,00	1 117,00



Ød1 - średnica podłączenia kanału

Ød2 - średnica podłączenia nawiewnika

MBB-d1-d2-S - skrzynka rozprężna w funkcji nawiewu

MBB-d1-d2-E - skrzynka rozprężna w funkcji wywiewu

## Przewody tłumiące • Flexible silencers

AKUCOM



Średnica / długość / izolacja • Diameter / length / insulation [mm]	Cena [PLN/szt.] • Price [PLN/pc]
<b>100 / 600 / 25</b>	130,00
<b>100 / 1200 / 25</b>	139,00
<b>125 / 600 / 25</b>	140,00
<b>125 / 1200 / 25</b>	154,00
<b>160 / 600 / 25</b>	168,00
<b>160 / 1200 / 25</b>	169,00

Średnica / długość / izolacja • Diameter / length / insulation [mm]	Cena [PLN/szt.] • Price [PLN/pc]
<b>200 / 600 / 25</b>	202,00
<b>200 / 1200 / 25</b>	222,00
<b>250 / 600 / 25</b>	249,00
<b>250 / 1200 / 25</b>	267,00
<b>315 / 600 / 25</b>	320,00
<b>315 / 1200 / 25</b>	346,00

## Kratki na przewody okrągłe • Circular duct grilles

## RGS



Typ • Type	Cena [PLN/szt.] • Price [PLN/pc]						
	RGS-0	RGS-1	RGS-2	RGS-3	RGS-4	RGS-6	RGS-7
<b>325-75</b>	151,00	183,00	175,00	207,00	306,00	314,00	347,00
<b>325-125</b>	156,00	192,00	182,00	219,00	317,00	325,00	362,00
<b>325-150</b>	159,00	197,00	186,00	225,00	322,00	330,00	369,00
<b>325-225</b>	168,00	214,00	199,00	246,00	347,00	363,00	409,00
<b>425-75</b>	170,00	204,00	196,00	230,00	333,00	343,00	377,00
<b>425-125</b>	176,00	215,00	206,00	245,00	347,00	357,00	396,00
<b>425-150</b>	179,00	221,00	211,00	252,00	353,00	364,00	405,00
<b>425-225</b>	190,00	241,00	227,00	277,00	376,00	387,00	437,00
<b>525-75</b>	190,00	225,00	218,00	253,00	364,00	380,00	415,00
<b>525-125</b>	198,00	239,00	230,00	271,00	381,00	397,00	438,00
<b>525-150</b>	202,00	246,00	236,00	280,00	389,00	404,00	448,00
<b>525-225</b>	214,00	270,00	255,00	310,00	417,00	432,00	487,00
<b>625-75</b>	235,00	271,00	253,00	319,00	391,00	411,00	477,00
<b>625-125</b>	206,00	290,00	269,00	342,00	412,00	433,00	507,00
<b>625-150</b>	216,00	298,00	275,00	354,00	421,00	441,00	520,00
<b>625-225</b>	220,00	329,00	298,00	392,00	454,00	474,00	569,00
<b>825-75</b>	240,00	309,00	292,00	361,00	452,00	484,00	553,00
<b>825-125</b>	251,00	329,00	310,00	389,00	478,00	510,00	588,00
<b>825-150</b>	256,00	343,00	319,00	405,00	489,00	521,00	607,00
<b>825-225</b>	275,00	378,00	348,00	451,00	531,00	563,00	666,00
<b>1025-75</b>	271,00	342,00	327,00	398,00	520,00	560,00	631,00
<b>1025-125</b>	284,00	367,00	349,00	432,00	549,00	591,00	674,00
<b>1025-150</b>	291,00	379,00	360,00	448,00	566,00	605,00	693,00
<b>1025-225</b>	314,00	427,00	396,00	509,00	618,00	657,00	770,00
<b>1225-75</b>	301,00	403,00	379,00	482,00	572,00	622,00	725,00
<b>1225-125</b>	316,00	430,00	405,00	518,00	609,00	659,00	772,00
<b>1225-150</b>	324,00	457,00	418,00	550,00	626,00	676,00	808,00
<b>1225-225</b>	351,00	507,00	460,00	616,00	687,00	737,00	892,00

RGS-0: pojedyncze łopatkę; RGS-1: podwójne łopatkę; RGS-2: pojedyncze łopatkę, z przepustnicą wychylną;  
RGS-3: podwójne łopatkę, z przepustnicą wychylną; RGS-4: pojedyncze łopatkę, z przepustnicą przesuwającą;  
RGS-5: podwójne łopatkę, z przepustnicą przesuwającą; RGS-6: pojedyncze łopatkę, z pochyloną przepustnicą przesuwającą;  
RGS-7: podwójne łopatkę, z pochyloną przepustnicą przesuwającą.



## SR-Cutter

SRCS2

Nowy, ulepszony SR Cutter zapewnia lepsze warunki pracy i cięcie w ergonomicznej pozycji. Otrzymujesz perfekcyjne cięcie – za każdym razem. SR Cutter tnie kanały do 0,9 mm grubości oraz do 3 m długości w średnicach Ø 80 - Ø 315 mm. Cena nie obejmuje nożyc CSS.



Cena [PLN/szt.] • Price [PLN/pc]

4 799,00

## Nożyce elektryczne • Shears

CSS

Nożyce do cięcia kanałów okrągłych z blachy o grubości do 0,9 mm. Nożyce wykorzystywane są również do ogólnego cięcia blach, ponieważ są łatwe do odłączenia ze stanowiska i wyposażone w zaciski do promienia cięcia.



Cena [PLN/szt.] • Price [PLN/pc]

5 421,00

## SR-Roller

SRR

SRR to urządzenie z ruchomymi rolkami, które służy do oparcia kanałów o średnicy Ø 315-1250 mm. Kanały układa się na 2 lub 3 urządzeniach, które zapewniają podczas zaznaczania i samego cięcia równą obracanie się i co za tym idzie, bardzo równą linię cięcia.



Cena [PLN/szt.] • Price [PLN/pc]

585,00

## Tester szczelności • Leakage tester

LTEST

Kompletny zestaw do pomiaru szczelności w systemie wentylacyjnym. Urządzenie jest automatycznie regulowane do wybranego ciśnienia. Wszystko jest wbudowane w urządzenie. Urządzenie automatycznie oblicza nieszczelności oraz sprawdza, czy wybrana klasa szczelności została osiągnięta.



Cena [PLN/szt.] • Price [PLN/pc]

31 185,00

**Wybrane produkty Lindab ICS dostępne na zapytanie ofertowe**
**Nawiewniki sufitowe**

RS14

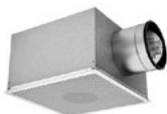

PS1



NS19



LCS

**Nawiewniki przemysłowe**

RCW



RCWB



FKD



HLD

**Aluminiowe kratki wentylacyjne**

B3020



C21



F20



IGR

**Nawiewniki wyporowe**

CBA



CKA



CBAL



CCU

## Wybrane produkty Lindab ICS dostępne na zapytanie ofertowe

### Dysze nawiewne



GTI

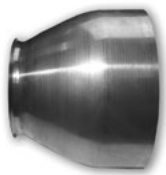

LAD



GD

### Belki chłodzące i panele grzewcze



Professor



Premax



Plexus



Atrium

### Konwektory podłogowe



TK



TKH



TK-S



TKV

### Nawiewniki ściennie i zawory transferowe



DR24



NR19



OLR

Pełna oferta  
produktów Lindab  
dostępna  
na stronie:  
[www.lindab.pl](http://www.lindab.pl)



## Rura zwijana z blachy stalowej ocynkowanej - Circular duct (galvanized steel)

RZ

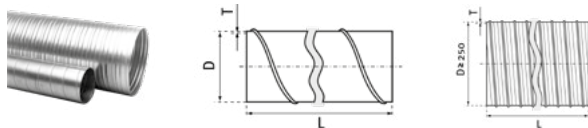

Rury zwijane z blachy stalowej ocynkowanej, wykonane w klasie ocynku Z200-Z275, minimalna masa powłoki obustronnie 200-275 g/m<sup>2</sup>, zgodnie z PN-EN 10346.

Circular ducts made of zinc coated steel sheet, class Z200-Z275, min. mass of two-sided zinc coat 200-275 g/m<sup>2</sup> according to the PN-EN 10346.

øD [mm]	Grubość ścianki - Wall thickness [mm]							
	T=0,50		T=0,60		T=0,70		T=0,90	
	PLN / m	PLN / 3 m	PLN / m	PLN / 3 m	PLN / m	PLN / 3 m	PLN / m	PLN / 3 m
80	31,50	94,50						
100	38,30	114,90						
125	48,10	144,30						
140	52,80	158,40						
150	57,60	172,80						
160	60,40	181,20						
180	69,00	207,00						
200	75,90	227,70						
224	85,20	255,60						
250	95,10	285,30						
280	105,90	317,70						
300	113,10	339,30						
315	119,70	359,10						
355	166,80	500,40						
400	185,50	556,50						
450	212,90	638,70						
500			292,60	877,80				
560			335,10	1 005,30				
630			377,10	1 131,30				
710					431,40	1 294,20		
800					486,20	1 458,60		
900					751,80	2 255,40		
1000							798,80	2 396,40
1250							1 006,50	3 019,50

Niestandardowe grubości ścianki - cena na zapytanie ofertowe  
Price for not standard wall thicknesses for enquiry.

UWAGA: długości standardowe L=3000 mm - ATTENTION: standard lengths are L=3000 mm

Długości niestandardowe: 2500≤L<3000 mm: dopłata • extra charge +5%, 1000≤L<2000 mm: dopłata • extra charge +20%,

• Non-standard lengths: 2000≤L<2500 mm: dopłata • extra charge +10%, L<1000 mm: dopłata • extra charge +30%.



Rura zwijana ze stali kwasoodpornej - Circular duct (stainless steel)

RZ-S



Grubość blachy: 0,5 mm (ø80-ø400) / 0,6 mm (ø450-ø630) / 0,8 mm (ø710-ø1000).

Sheet thickness: 0,5 mm (ø80-ø400) / 0,6 mm (ø450-ø630) / 0,8 mm (ø710-ø1000).

øD [mm]	Cena - Price	
	PLN / m	PLN / 3m
80	89,50	268,50
100	107,80	323,40
125	133,50	400,50
150	170,60	511,80
160	180,80	542,40
180	201,90	605,70
200	222,70	668,10
224	251,10	753,30
250	276,30	828,90
280	333,60	1 000,80
300	360,40	1 081,20
315	377,40	1 132,20
355	445,30	1 335,90
400	505,20	1 515,60
450	637,00	1 911,00
500	750,70	2 252,10
560	903,10	2 709,30
600	898,30	2 694,90
630	937,10	2 811,30
710	1 196,70	3 590,10
800	1 342,00	4 026,00
900	1 512,60	4 537,80
1000	1 843,80	5 531,40

UWAGA: długości standardowe L=3000 mm. Inne średnice na zapytanie ofertowe.

Możliwość wykonania rur o grubości blachy 0,8 mm.

ATTENTION: standard lengths are L=3000 mm. Price for other diameter for enquiry.

On individual demand ducts can be produced of 0,8mm thick material.



## SPIRBOX - bezpieczny system transportu rur SPIRO® • Pipe transportation

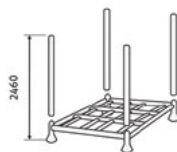
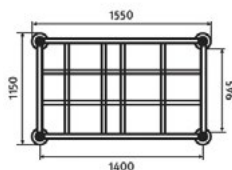

Kupując rury zwijane SPIRO® z dostawą w systemie SPIRBOX klient kupuje również kosz SPIRBOX (**800 zł netto** za każdy kosz SPIRBOX). Lindab odkupuje kosze SPIRBOX od klientów za tę samą cenę.

Ordering coil ducts in a SPIRBOX delivery system You are also purchasing SPIRBOX box (750 PLN per one SPIROBOX). Lindab buys the boxes back at the same price.

øD [mm]	Ilość rur (3 mb) w koszu SPIRBOX • Pipe quantity (3m) in a box [szt. • pc]	kosz SPIRBOX • SPIRBOX box	SPIRBOX MIX dodatek. średnica do zestawu w zakresie • additional diameter range [mm]
100	200	800 PLN	80
125	130		80 - 100
150	94		80 - 125
160	80		80 - 150
200	48		80 - 180
250	30		-
315	20		-

**UWAGA!** Ze względu na możliwość uszkodzenia produktu w czasie transportu, w kosze SPIRBOX MIX pakowane są maksymalnie dwie różne średnice.

*Attention!* To ensure minimum damage to the transported foods in Spirbox Mix Boxes we transport a maximum of 2 different duct diameters.

## Składany kosz na produkty • Foldable metal rack



Kosz do transportu i przechowywania produktów, ocynkowany ogniowo.

Metal rack for transport and handling of metal products, hot-dip galvanized.

Długość • Length [mm]	Szerokość • Width [mm]	Wysokość • Height [mm]	Waga • Weight [kg]	Cena [PLN/szt.] • Price [PLN/pc]
1230	820	970	69	750,00



### Mocowanie kanału • Duct support

**MDR**



Używane do przytwierdzenia kanału na jego złączeniach. W podstawie znajdują się otwory do montażu.

Used to fix ducts standing on joists. Is provided with fixing holes in the base.

øD [mm]	Cena [PLN/szt.] • Price [PLN/pc]
<b>80</b>	25,60
<b>100</b>	25,60
<b>125</b>	33,30
<b>140</b>	35,30
<b>150</b>	37,30
<b>160</b>	39,30
<b>180</b>	48,50
<b>200</b>	57,80
<b>224</b>	60,00
<b>250</b>	62,20

øD [mm]	Cena [PLN/szt.] • Price [PLN/pc]
<b>280</b>	68,70
<b>300</b>	75,30
<b>315</b>	78,00
<b>355</b>	88,40
<b>400</b>	98,70
<b>450</b>	114,80
<b>500</b>	130,90
<b>560</b>	169,40
<b>630</b>	207,80



### Kolano tłoczone SAFE bez uszczelki • Pressed bend without gasket

**B**



	90°	60°	45°	30°	15°
∅D [mm]	Cena [PLN/szt.] • Price [PLN/pc]				
<b>80</b>	39,40	67,10	31,70	34,30	55,10
<b>100</b>	40,10	47,70	31,70	34,30	47,70
<b>125</b>	49,90	53,10	37,60	40,20	53,60
<b>150</b>	69,00	96,30	51,00	55,10	71,60
<b>160</b>	72,60	100,30	54,10	56,60	62,70
<b>180</b>	94,70	122,40	67,00	71,60	85,00
<b>200</b>	107,20	120,90	71,50	79,00	82,00
<b>250</b>	178,10	x	115,70	x	x

### Kolano tłoczone z uszczelką • Pressed bend with gasket

**BL**



	90°	60°	45°	30°	15°
∅D [mm]	Cena [PLN/szt.] • Price [PLN/pc]				
<b>80</b>	55,10	81,80	48,30	49,70	70,20
<b>100</b>	59,30	62,90	48,40	49,70	62,90
<b>125</b>	70,60	70,20	56,00	55,50	68,70
<b>150</b>	88,20	115,50	65,20	73,10	89,30
<b>160</b>	94,40	118,60	73,90	76,00	81,80
<b>180</b>	109,80	139,10	76,40	89,50	113,50
<b>200</b>	126,90	142,80	89,30	99,40	103,60
<b>250</b>	191,40	x	130,40	x	x

Wykonanie z: blachy stalowej ocynkowanej - w klasie ocynku Z275, minimalna masa powłoki obustronnie 275 g/m<sup>2</sup>, zgodnie z PN-EN 10346.

Completed out of: galvanized steel - in class Z275, min. mass of two-sided zinc coat 275 g/m<sup>2</sup> according to the PN-EN 10346.





## Kolano krótkie nypłowe/nypłowo-mufowe 90° • 90° Short pressed bend

**BFK(M)L**

Kolano tłoczone, zgrzewane liniowo z krótkim promieniem, który ułatwia montaż w miejscach trudno dostępnych. • Used to fix ducts standing on joists. Is provided with fixing holes in the base.



øD [mm]	Cena [PLN/szt.] • Price [PLN/pc]	
	BFKL	BFKML
<b>100</b>	54,80	72,10
<b>125</b>	64,50	82,10
<b>160</b>	79,70	94,80

## Kolano tłoczone bez uszczelki (stal kwasoodporna)

• Pressed bend without gasket (stainless steel)

**B-S**



øD [mm]	90°	45°
	Cena [PLN/szt.] • Price [PLN/pc]	
<b>100</b>	168,60	133,00
<b>125</b>	209,50	157,80
<b>160</b>	304,70	227,40
<b>200</b>	450,20	300,30

## Kolano tłoczone z uszczelką (stal kwasoodporna)

• Pressed bend with gasket (stainless steel)

**BL-S**



øD [mm]	90°	45°
	Cena [PLN/szt.] • Price [PLN/pc]	
<b>100</b>	249,20	203,30
<b>125</b>	296,50	235,10
<b>160</b>	396,30	310,20
<b>200</b>	532,80	375,10

Wykonanie z: blachy stalowej ocynkowanej - w klasie ocynku Z275, minimalna masa powłoki obustronnie 275 g/m<sup>2</sup>, zgodnie z PN-EN 10346; ze stali kwasoodpornej - 1.4301 EN 10088.

Completed out of: galvanized steel - in class Z275, min. mass of two-sided zinc coat 275 g/m<sup>2</sup> according to the PN-EN 10346; stainless steel - 1.4301 EN 10088.



## Kolano segmentowe bez uszczelki • Segmented bend without gasket

**BFE**



	90°	60°	45°	30°	15°
øD [mm]	Cena [PLN/szt.] • Price [PLN/pc]				
<b>224</b>	73,20	64,40	56,70	43,30	39,00
<b>250</b>	74,70	65,70	57,80	44,20	39,80
<b>315</b>	96,70	78,80	75,40	52,70	47,50
<b>355</b>	136,50	121,00	97,70	71,70	64,50
<b>400</b>	162,20	143,80	116,10	85,20	76,70
<b>450</b>	208,20	183,20	138,20	105,40	94,90
<b>500</b>	249,30	225,10	169,60	138,70	124,80
<b>630</b>	418,90	384,80	318,40	229,70	206,70
<b>710</b>	691,60	588,90	439,90	316,00	270,70
<b>800</b>	779,40	685,90	495,80	371,80	334,70
<b>1000</b>	1 279,40	1 125,70	732,10	528,80	475,90

Na zamówienie • On request: ø280, ø300, ø350, ø560, ø900, ø1120, ø1250.

## Kolano segmentowe bez uszczelki (stal kwasoodporna)

• Segmented bend without gasket (stainless steel)

**BFE-S**



	90°	45°
øD [mm]	Cena [PLN/szt.] • Price [PLN/pc]	
<b>250</b>	313,60	242,80
<b>315</b>	406,10	316,50
<b>355</b>	573,40	410,50
<b>400</b>	681,30	487,70
<b>450</b>	874,50	580,60
<b>500</b>	1 047,00	712,20
<b>630</b>	1 759,30	1 337,30

Wykonanie z: blachy stalowej ocynkowanej - w klasie ocynku Z275, minimalna masa powłoki obustronnie 275 g/m<sup>2</sup>, zgodnie z PN-EN 10346; ze stali kwasoodpornej - 1.4301 EN 10088.

Completed out of: galvanized steel - in class Z275, min. mass of two-sided zinc coat 275 g/m<sup>2</sup> according to the PN-EN 10346; stainless steel - 1.4301 EN 10088.



## Kolano segmentowe z uszczelką • Segmented bend with gasket

**BFL**



	90°	60°	45°	30°	15°
øD [mm]	Cena [PLN/szt.] • Price [PLN/pc]				
<b>224</b>	96,30	94,20	94,10	84,70	84,30
<b>250</b>	96,30	94,20	94,10	84,70	84,30
<b>315</b>	127,30	113,30	113,10	101,80	101,30
<b>355</b>	167,50	149,00	148,90	134,00	133,40
<b>400</b>	207,70	184,80	184,60	166,20	165,40
<b>450</b>	265,00	235,80	235,50	212,00	211,00
<b>500</b>	325,80	289,80	275,70	260,60	259,40
<b>630</b>	576,50	547,70	412,80	390,20	388,30
<b>710</b>	851,20	808,60	609,60	576,00	573,30
<b>800</b>	945,70	898,50	677,30	640,00	637,00
<b>1000</b>	1 492,80	1 418,10	1 069,10	1 010,20	1 005,40

Na zamówienie • On request: ø280, ø300, ø350, ø560, ø900, ø1120, ø1250.

Wykonanie z: blachy stalowej ocynkowanej - w klasie ocynku Z275, minimalna masa powłoki obustronnie 275 g/m<sup>2</sup>, zgodnie z PN-EN 10346.

Completed out of: galvanized steel - in class Z275, min. mass of two-sided zinc coat 275 g/m<sup>2</sup> according to the PN-EN 10346.



Redukcja tłoczona SAFE bez uszczelki • Pressed reducer without gasket

RC



øD [mm]	Cena [PLN/szt.] • Price [PLN/pc]										
	øB [mm]										
	100	125	150	160	180	200	224	250	300	315	
80	27,70	32,80	x	33,80	x	x	x	x	x	x	x
100	x	32,80	33,00	34,10	44,40	45,60	x	x	x	x	x
125	x	x	33,00	33,20	44,40	45,60	x	59,70	x	x	x
150	x	x	x	36,40	44,40	45,60	63,30	59,70	x	x	x
160	x	x	x	x	44,40	43,50	63,30	59,70	x	79,80	x
180	x	x	x	x	x	43,50	x	59,70	x	x	x
200	x	x	x	x	x	x	54,50	59,70	81,70	79,80	x
224	x	x	x	x	x	x	x	59,70	x	x	x
250	x	x	x	x	x	x	x	x	79,40	79,20	x

Redukcja tłoczona z uszczelką • Pressed reducer with gasket

RCPL

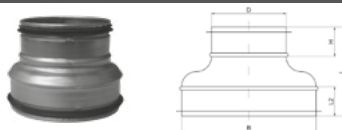

øD [mm]	Cena [PLN/szt.] • Price [PLN/pc]										
	øB [mm]										
	100	125	150	160	180	200	224	250	300	315	355
80	43,90	49,70	x	52,10	x	x	x	x	x	x	x
100	x	49,70	57,70	52,10	69,80	67,80	x	x	x	x	x
125	x	x	57,70	52,10	69,80	67,80	x	x	x	x	x
150	x	x	x	x	68,30	66,30	63,30	x	x	x	x
160	x	x	x	x	68,30	66,30	90,90	88,30	x	110,40	x
200	x	x	x	x	x	x	90,90	89,70	113,40	113,40	x
224	x	x	x	x	x	x	x	89,70	x	x	x
250	x	x	x	x	x	x	x	x	113,40	116,10	209,60
315	x	x	x	x	x	x	x	x	x	x	200,10

Wykonanie z: blachy stalowej ocynkowanej - w klasie ocynku Z275, minimalna masa powłoki obustronnie 275 g/m<sup>2</sup>, zgodnie z PN-EN 10346.

Completed out of: galvanized steel - in class Z275, min. mass of two-sided zinc coat 275 g/m<sup>2</sup> according to the PN-EN 10346.



**Redukcja tłoczona mufowo-nyplowa SAFE bez uszczelki**

• Pressed male-female reducer without gasket

RCF

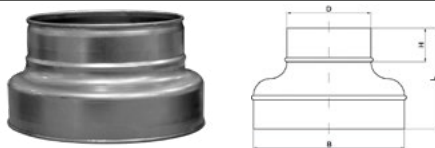

øD [mm]	Cena [PLN/szt.] • Price [PLN/pc]						
	øB [mm]						
	100	125	150	160	200	250	315
80	25,00	32,80	x	x	x	x	x
100	x	28,00	39,10	34,00	41,50	x	x
125	x	x	30,70	34,60	40,60	x	x
150	x	x	x	x	49,90	x	x
160	x	x	x	x	42,40	59,90	78,50
200	x	x	x	x	x	59,90	78,50
250	x	x	x	x	x	x	78,50

**Redukcja tłoczona mufowo-nyplowa z uszczelką**

• Pressed male-female reducer with gasket

RCFPL



øD [mm]	Cena [PLN/szt.] • Price [PLN/pc]						
	øB [mm]						
	100	125	150	160	200	250	315
80	31,90	43,60	x	x	x	x	x
100	x	35,50	49,90	41,50	49,30	x	x
125	x	x	49,90	42,70	49,00	x	x
150	x	x	x	x	56,20	x	x
160	x	x	x	x	50,80	68,00	89,60
200	x	x	x	x	x	68,00	89,60
250	x	x	x	x	x	x	89,60

Wykonanie z: blachy stalowej ocynkowanej - w klasie ocynku Z275, minimalna masa powłoki obustronnie 275 g/m<sup>2</sup>, zgodnie z PN-EN 10346.

Completed out of: galvanized steel - in class Z275, min. mass of two-sided zinc coat 275 g/m<sup>2</sup> according to the PN-EN 10346.



## Redukcja symetryczna bez uszczelki

• Symmetric hand made reducer without gasket

**RCLE**



ød [mm]	Cena [PLN/szt.] • Price [PLN/pc]				
	øD [mm]				
	400	500	630	800	1000
160	85,00	120,10	x	x	x
200	85,00	117,20	176,60	x	x
250	85,00	114,30	167,00	x	x
315	85,00	111,30	160,20	268,80	x
355	85,00	108,40	160,20	258,50	x
400	x	108,40	156,70	251,60	413,50
450	x	108,40	156,70	251,60	413,50
500	x	x	153,50	244,70	379,10
630	x	x	x	241,20	344,60
800	x	x	x	x	310,20

## Redukcja symetryczna z uszczelką • Symmetric hand made reducer with gasket

**RCLL**



ød [mm]	Cena [PLN/szt.] • Price [PLN/pc]				
	øD [mm]				
	400	500	630	800	1000
160	127,60	175,30	x	x	x
200	127,60	172,90	252,50	x	x
250	127,60	170,30	244,50	x	x
315	127,60	168,10	241,60	348,40	x
355	127,60	165,70	238,90	339,50	x
400	x	165,60	236,20	333,60	472,30
450	x	165,60	236,00	333,60	472,30
500	x	x	233,40	327,70	445,80
630	x	x	x	324,70	442,80
800	x	x	x	x	413,30

Wykonanie z: blachy stalowej ocynkowanej - w klasie ocynku Z275, minimalna masa powłoki obustronnie 275 g/m<sup>2</sup>, zgodnie z PN-EN 10346.

Completed out of: galvanized steel - in class Z275, min. mass of two-sided zinc coat 275 g/m<sup>2</sup> according to the PN-EN 10346.



## Redukcja niesymetryczna bez uszczelki

• Eccentric hand made reducer without gasket

**RLE**



ød [mm]	Cena [PLN/szt.] • Price [PLN/pc]				
	øD [mm]				
	400	500	630	800	1000
160	105,90	149,60	x	x	x
200	105,90	145,90	244,30	x	x
250	105,90	142,30	231,00	x	x
315	105,90	138,70	221,60	328,60	x
355	105,90	135,00	221,60	316,00	x
400	x	133,30	216,80	307,60	505,60
450	x	x	216,80	307,60	505,60
500	x	x	212,30	299,10	463,40
630	x	x	x	294,90	421,30
800	x	x	x	x	379,20

## Redukcja niesymetryczna z uszczelką

• Eccentric hand made reducer with gasket

**RLL**



ød [mm]	Cena [PLN/szt.] • Price [PLN/pc]				
	øD [mm]				
	400	500	630	800	1000
160	155,70	218,30	x	x	x
200	155,70	215,30	317,50	x	x
250	155,70	212,00	307,40	x	x
315	155,70	209,30	303,80	425,90	x
355	155,70	206,30	300,40	415,00	x
400	x	205,00	297,10	407,80	577,50
450	x	x	296,70	407,80	577,50
500	x	x	293,40	400,60	545,00
630	x	x	x	397,00	541,40
800	x	x	x	x	505,30

Wykonanie z: blachy stalowej ocynkowanej - w klasie ocynku Z275, minimalna masa powłoki obustronnie 275 g/m<sup>2</sup>, zgodnie z PN-EN 10346.

Completed out of: galvanized steel - in class Z275, min. mass of two-sided zinc coat 275 g/m<sup>2</sup> according to the PN-EN 10346.



## Redukcja symetryczna bez uszczelki (stal kwasoodporna)

• Symmetric hand made reducer without gasket (stainless steel)

**RCLE-S**



ød [mm]	Cena [PLN/szt.] • Price [PLN/pc]							
	øD [mm]							
	125	160	200	250	315	400	500	630
100	137,50	143,00	191,10	x	x	x	x	x
125	x	139,00	191,10	250,10	x	x	x	x
160	x	x	182,40	250,10	334,50	357,20	504,50	x
200	x	x	x	250,10	334,50	357,20	492,30	741,70
250	x	x	x	x	331,80	357,20	479,80	701,30
315	x	x	x	x	x	357,20	467,60	673,00
400	x	x	x	x	x	x	455,20	658,10
450	x	x	x	x	x	x	455,20	658,10
500	x	x	x	x	x	x	x	644,70

## Trójnik symetryczny bez uszczelki • T-piece without gasket

**TCPE**

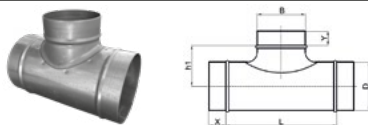

øB [mm]	Cena [PLN/szt.] • Price [PLN/pc]									
	øD [mm]									
	100	125	160	200	250	315	400	500	630	800
80	37,00	38,50	39,90	43,60	x	x	x	x	x	x
100	37,40	39,30	40,60	49,90	57,40	72,00	x	x	x	x
125	x	41,00	44,20	51,90	61,10	75,50	103,80	x	x	x
160	x	x	63,20	61,10	70,60	78,90	108,10	137,90	170,70	265,60
200	x	x	x	67,50	81,50	95,80	132,00	161,00	170,70	265,60
250	x	x	x	x	101,30	117,80	148,90	184,80	192,90	287,30
315	x	x	x	x	x	160,50	180,20	237,10	244,50	319,80
400	x	x	x	x	x	x	240,90	294,40	321,50	346,90
500	x	x	x	x	x	x	x	369,60	382,10	395,70
630	x	x	x	x	x	x	x	x	495,90	517,60

Wykonanie z: blachy stalowej ocynkowanej - w klasie ocynku Z275, minimalna masa powłoki obustronnie 275 g/m<sup>2</sup>, zgodnie z PN-EN 10346; ze stali kwasoodpornej - 1.4301 EN 10088.

Completed out of: galvanized steel - in class Z275, min. mass of two-sided zinc coat 275 g/m<sup>2</sup> according to the PN-EN 10346; stainless steel - 1.4301 EN 10088.





Trójnik symetryczny z uszczelką • T-piece with gasket

TCPL

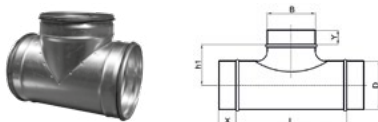

øB [mm]	Cena [PLN/szt.] • Price [PLN/pc]									
	øD [mm]									
	100	125	160	200	250	315	400	500	630	800
80	59,60	61,20	65,90	93,00	x	x	x	x	x	x
100	59,60	61,20	65,90	72,40	89,20	113,80	x	x	x	x
125	x	62,70	72,10	81,10	93,00	117,60	200,40	x	x	x
160	x	x	84,70	91,10	106,90	140,40	200,40	229,90	243,90	379,30
200	x	x	x	103,50	123,30	163,20	200,40	229,90	243,90	379,30
250	x	x	x	x	146,10	201,10	250,50	264,00	275,60	410,30
315	x	x	x	x	x	235,30	317,30	338,70	349,20	456,80
400	x	x	x	x	x	x	371,50	420,50	459,20	495,40
500	x	x	x	x	x	x	x	528,00	545,80	565,10
630	x	x	x	x	x	x	x	x	708,40	739,30

Trójnik symetryczny bez uszczelki (stal kwasoodporna)

• T-piece without gasket (stainless steel)

TCPE-S



øB [mm]	Cena [PLN/szt.] • Price [PLN/pc]									
	øD [mm]									
	100	125	160	200	250	315	400	500	630	
100	167,70	176,10	178,90	219,50	252,60	316,90	x	x	x	
125	x	183,80	198,10	228,20	268,70	332,10	436,10	x	x	
160	x	x	283,30	273,60	310,50	347,00	453,90	579,10	717,00	
200	x	x	x	302,60	365,30	421,50	554,60	676,20	717,00	
250	x	x	x	x	453,90	527,90	625,20	776,30	810,40	
315	x	x	x	x	x	719,10	756,80	995,90	1 026,70	
400	x	x	x	x	x	x	1 011,60	1 236,60	1 350,40	
500	x	x	x	x	x	x	x	1 552,50	1 604,90	
630	x	x	x	x	x	x	x	x	2 082,90	

Średnice na zamówienie • On request: ø140, ø224, ø280, ø300, ø350, ø355, ø560, ø710, ø900.

Wykonanie z: blachy stalowej ocynkowanej - w klasie ocynku Z275, minimalna masa powłoki obustronnie 275 g/m<sup>2</sup>, zgodnie z PN-EN 10346; ze stali kwasoodpornej - 1.4301 EN 10088.

Completed out of: galvanized steel - in class Z275, min. mass of two-sided zinc coat 275 g/m<sup>2</sup> according to the PN-EN 10346; stainless steel - 1.4301 EN 10088.



**Trójnik symetryczny tłoczony SAFE bez uszczelki**

• Pressed T-piece without gasket

**TSHF**

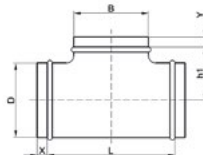

ød <sub>3</sub> [mm]	Cena [PLN/szt.] • Price [PLN/pc]					
	ød <sub>1</sub> [mm]					
	100	125	160	200	250	315
80	38,20	43,00	x	x	x	x
100	41,40	45,10	50,00	x	x	x
125	x	50,50	57,00	x	x	x
160	x	x	66,60	73,10	x	x
200	x	x	x	83,80	x	x
250	x	x	x	x	140,80	x
315	x	x	x	x	x	196,70

**Trójnik symetryczny tłoczony z uszczelką • Pressed T-piece with gasket**

**TSHFL**

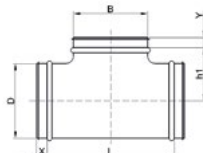

ød <sub>3</sub> [mm]	Cena [PLN/szt.] • Price [PLN/pc]					
	ød <sub>1</sub> [mm]					
	100	125	160	200	250	315
80	59,70	65,00	x	x	x	x
100	64,50	67,20	72,60	x	x	x
125	x	75,80	81,20	x	x	x
160	x	x	95,10	106,40	x	x
200	x	x	x	118,20	x	x
250	x	x	x	x	190,20	x
315	x	x	x	x	x	256,90



Trójnik z odejściem pod kątem 45° bez uszczelki • 45° T-piece without gasket

TVE 45

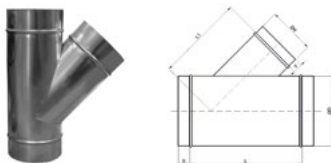

ød [mm]	Cena [PLN/szt.] • Price [PLN/pc]									
	øD [mm]									
	100	125	150	160	200	250	315	400	500	630
100	75,60	82,20	94,60	98,30	109,10	119,00	151,10	x	x	x
125	x	94,50	110,40	112,50	114,80	124,10	155,70	206,50	x	x
150	x	x	118,90	118,90	124,30	130,50	161,60	219,70	x	x
160	x	x	x	126,20	132,00	136,10	169,00	232,10	x	x
200	x	x	x	x	142,10	151,40	192,80	250,20	290,10	365,60
250	x	x	x	x	x	173,30	209,20	269,80	323,40	388,20
315	x	x	x	x	x	x	256,40	337,30	358,30	469,50
400	x	x	x	x	x	x	x	370,90	456,00	500,20
500	x	x	x	x	x	x	x	x	654,20	706,50
630	x	x	x	x	x	x	x	x	x	938,50

Trójnik z odejściem pod kątem 45° z uszczelką • 45° T-piece with gasket

TVL 45

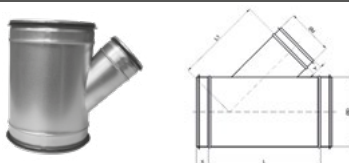

ød [mm]	Cena [PLN/szt.] • Price [PLN/pc]									
	øD [mm]									
	100	125	150	160	200	250	315	400	500	630
100	94,60	102,80	118,30	122,90	136,30	148,70	188,80	x	x	x
125	x	118,10	138,00	140,70	143,50	155,20	194,60	258,10	x	x
150	x	x	148,60	148,60	155,40	163,20	202,00	274,60	x	x
160	x	x	x	157,70	165,00	170,10	211,30	290,10	x	x
200	x	x	x	x	177,70	189,20	241,00	312,80	362,60	457,00
250	x	x	x	x	x	216,60	261,50	337,30	404,30	485,30
315	x	x	x	x	x	x	320,50	421,60	447,80	586,80
400	x	x	x	x	x	x	x	463,60	570,00	625,20
500	x	x	x	x	x	x	x	x	817,80	883,10
630	x	x	x	x	x	x	x	x	x	1 173,20



Trójnik orłowy bez uszczelki • Twin bend without gasket

YVE



øD1 [mm]	Cena [PLN/szt.] • Price [PLN/pc]					
	øD [mm]					
	100	125	150	160	200	250
<b>α=45°</b>						
100	44,50	52,60	60,20	67,10	78,80	97,00
125	×	48,90	64,80	69,30	84,90	109,20
160	×	×	68,30	79,20	92,00	117,20
200	×	×	×	71,20	103,50	133,50
250	×	×	×	×	100,10	139,50
315	×	×	×	×	×	144,50
<b>α=90°</b>						
100	40,40	47,80	54,80	61,00	71,70	88,20
125	×	44,50	58,90	63,00	77,20	99,20
160	×	×	62,10	72,00	83,60	106,60
200	×	×	×	64,70	94,10	121,30
250	×	×	×	×	91,00	126,80
315	×	×	×	×	×	131,40
<b>α=120°</b>						
100	36,40	43,00	49,30	54,90	64,50	79,40
125	×	40,00	53,00	56,70	69,50	89,30
160	×	×	55,90	64,80	75,30	95,90
200	×	×	×	58,20	84,70	109,20
250	×	×	×	×	81,90	114,10
315	×	×	×	×	×	118,30

Srednice na zamówienie • On request: ø140, ø224, ø280, ø300, ø350, ø355, ø560, ø630.

Wykonanie z: blachy stalowej ocynkowanej - w klasie ocynku Z275, minimalna masa powłoki obustronnie 275 g/m<sup>2</sup>, zgodnie z PN-EN 10346.

Completed out of: galvanized steel - in class Z275, min. mass of two-sided zinc coat 275 g/m<sup>2</sup> according to the PN-EN 10346.



## Trójnik orłowy z uszczelką • Twin bend with gasket

YVL



øD1 [mm]	Cena [PLN/szt.] • Price [PLN/pc]					
	øD [mm]					
	100	125	150	160	200	250
<b>α=45°</b>						
100	67,40	79,60	91,20	101,70	119,40	147,00
125	×	74,10	98,20	105,00	128,60	165,30
160	×	×	103,50	120,00	139,30	177,60
200	×	×	×	107,80	156,80	202,10
250	×	×	×	×	151,60	211,20
315	×	×	×	×	×	218,90
<b>α=90°</b>						
100	61,20	72,40	82,90	92,40	108,50	133,60
125	×	67,40	89,20	95,50	116,90	150,30
160	×	×	94,10	109,10	126,60	161,40
200	×	×	×	97,90	142,50	183,70
250	×	×	×	×	137,80	192,10
315	×	×	×	×	×	199,00
<b>α=120°</b>						
100	55,10	65,10	74,70	83,20	97,70	120,20
125	×	60,60	80,30	85,90	105,20	135,30
160	×	×	84,70	98,20	114,00	145,30
200	×	×	×	88,20	128,30	165,30
250	×	×	×	×	124,00	172,80
315	×	×	×	×	×	179,10

Średnice na zamówienie • On request: ø140, ø224, ø280, ø300, ø350, ø355, ø560, ø630.

Wykonanie z: blachy stalowej ocynkowanej - w klasie ocynku Z275, minimalna masa powłoki obustronnie 275 g/m<sup>2</sup>, zgodnie z PN-EN 10346.Completed out of: galvanized steel - in class Z275, min. mass of two-sided zinc coat 275 g/m<sup>2</sup> according to the PN-EN 10346.



Sztucer siodłowy SAFE bez uszczelki - Collar saddle without gasket

PS / PSE



øD1 [mm]	Cena [PLN/szt.] • Price [PLN/pc]									
	øD [mm]									
	80	100	125	150	160	200	250	315	400	500
80	24,90	24,90	24,90	x	24,90	24,90	24,90	x	x	x
100	x	25,20	25,20	x	25,20	25,20	25,20	25,20	44,60	44,60
125	x	x	31,60	x	31,60	31,60	31,60	31,60	x	31,60
150	x	x	x	42,80	x	42,80	42,80	42,80	x	x
160	x	x	x	x	45,10	45,10	45,10	45,10	45,10	60,40
200	x	x	x	x	x	60,40	60,40	60,40	60,40	x
250	x	x	x	x	x	x	86,10	76,20	73,00	x
315	x	x	x	x	x	x	x	120,50	105,00	x

Sztucer siodłowy z uszczelką - Collar saddle with gasket

PSL

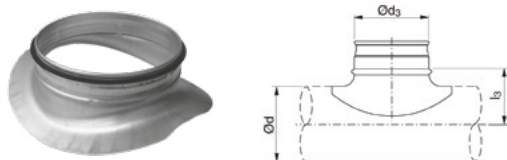

øD1 [mm]	Cena [PLN/szt.] • Price [PLN/pc]									
	øD [mm]									
	80	100	125	150	160	200	250	315	400	500
80	33,00	33,00	33,00	x	33,00	33,00	33,00	x	x	x
100	x	35,50	x	x	35,50	35,50	35,50	35,50	49,20	35,50
125	x	x	40,80	x	40,80	40,80	40,80	40,80	x	40,80
150	x	x	x	49,20	x	49,20	49,20	49,20	x	x
160	x	x	x	x	54,80	54,80	54,80	54,80	54,80	69,30
200	x	x	x	x	x	71,90	68,70	68,70	66,00	x
250	x	x	x	x	x	x	96,10	88,10	85,50	x
315	x	x	x	x	x	x	x	126,10	113,70	x

Wykonanie z: blachy stalowej ocynkowanej - w klasie ocynku Z275, minimalna masa powłoki obustronnie 275 g/m<sup>2</sup>, zgodnie z PN-EN 10346.

Completed out of: galvanized steel - in class Z275, min. mass of two-sided zinc coat 275 g/m<sup>2</sup> according to the PN-EN 10346.



Sztucer z siatką • Angle take-off with mesh 45°

AVE



øD [mm]	Op. <sup>1)</sup>	Cena [PLN/szt.] • Price [PLN/pc]	øD [mm]	Op. <sup>1)</sup>	Cena [PLN/szt.] • Price [PLN/pc]	øD [mm]	Op. <sup>1)</sup>	Cena [PLN/szt.] • Price [PLN/pc]
100	65	65,80	200	50	88,00	400	15	159,40
125	50	68,10	250	30	103,30	450	9	201,10
150	30	78,40	315	28	122,30	500	8	240,60
160	60	78,80	355	24	134,60	560		326,90
						630		368,90

<sup>1)</sup> Ilość [szt./opak.] • Quantity [pcs./pack.]

Sztucer, nakładka na kanał prostokątny • Flat shoes

FBE



øD [mm]	Cena [PLN/szt.] • Price [PLN/pc]	øD [mm]	Cena [PLN/szt.] • Price [PLN/pc]	øD [mm]	Cena [PLN/szt.] • Price [PLN/pc]
80	42,20	180	63,00	315	138,70
100	42,40	200	73,30	355	170,90
125	42,40	224	79,00	400	220,50
140	47,10	250	84,20	450	269,10
150	51,80	280	96,80	500	314,10
160	52,70	300	122,80	560	377,00
				630	452,40

Sztucer, nakładka na kanał okrągły • Curved boot

CBE

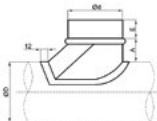

øD1 [mm]	Cena [PLN/szt.] • Price [PLN/pc]											
	øD [mm]											
	100	125	150	160	200	250	300	315	355	400	450	500
100	44,60	44,60	54,50	55,50	77,20	88,60	129,30	146,00	179,90	232,10	283,30	330,70
125	x	44,60	54,50	55,50	77,20	88,60	129,30	146,00	179,90	232,10	283,30	330,70
150	x	x	54,50	55,50	77,20	88,60	129,30	146,00	179,90	232,10	283,30	330,70
160	x	x	x	55,50	77,20	88,60	129,30	146,00	179,90	232,10	x	330,70
200	x	x	x	x	77,20	88,60	129,30	146,00	179,90	232,10	283,30	330,70
224	x	x	x	x	x	88,60	129,30	x	x	x	x	x
250	x	x	x	x	x	88,60	129,30	146,00	179,90	232,10	283,30	330,70
300	x	x	x	x	x	x	129,30	146,00	179,90	232,10	283,30	330,70
315	x	x	x	x	x	x	x	146,00	179,90	232,10	283,30	330,70

Wykonanie z: blachy stalowej ocynkowanej - w klasie ocynku Z275, minimalna masa powłoki obustronnie 275 g/m<sup>2</sup>, zgodnie z PN-EN 10346.

Completed out of: galvanized steel - in class Z275, min. mass of two-sided zinc coat 275 g/m<sup>2</sup> according to the PN-EN 10346.



## Łącznik nypłowy z uszczelką • Male connector with gasket

SSST



øD [mm]	Cena [PLN/szt.] • Price [PLN/pc]
80	8,70
100	7,80
125	7,90
140	9,10
150	8,60
160	8,90
175	11,30
180	11,30
200	11,10
224	13,30
250	13,40
280	15,60
300	16,50
315	16,60

øD [mm]	Cena [PLN/szt.] • Price [PLN/pc]
350	18,70
355	18,70
400	24,10
450	25,70
500	27,70
560	30,20
600	42,40
630	44,00
710	48,50
800	63,30
900	73,30
1000	102,40
1120	124,40
1250	131,80

Wykonanie z: blachy stalowej ocynkowanej - w klasie ocynku Z275, minimalna masa powłoki obustronnie 275 g/m<sup>2</sup>, zgodnie z PN-EN 10346.

Completed out of: galvanized steel - in class Z275, min. mass of two-sided zinc coat 275 g/m<sup>2</sup> according to the PN-EN 10346.





Nyple teleskopowy • Telescopic male coupling

SNPL



L [mm]	150	300	500
øD [mm]	Cena [PLN/szt.] • Price [PLN/pc]		
80	47,40	66,40	93,00
100	47,40	66,40	93,00
125	49,10	68,80	96,30
140	50,10	70,10	98,20
150	50,80	71,20	99,60
160	51,40	71,90	100,70
180	57,90	81,10	113,50
200	66,60	93,20	130,40
224	72,70	101,80	142,50
250	78,90	110,40	154,60
280	95,50	133,60	187,10
300	106,50	149,10	208,80
315	114,80	160,70	225,00
355	132,80	185,90	260,20
400	164,30	230,00	322,00
450	171,00	239,30	335,10
500	177,60	248,70	348,10
560	227,10	317,90	445,10
630	276,60	387,20	542,00



## Nyple bez uszczelki • Male coupling without gasket

NP / NPE\*\*)

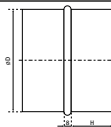

øD [mm]	Op. <sup>1)</sup> NP/NPE		Cena [PLN/szt.] • Price [PLN/pc]
<b>80</b>	80	70	10,50
<b>100</b>	100	112	10,50
<b>125</b>	70	72	10,50
<b>150</b>	75	50	10,50
<b>160</b>	65	70	11,00
<b>180</b>	55	60	12,20
<b>200</b>	40	54	13,40
<b>224</b>		45	14,70
<b>250</b>	55	72	16,00

øD [mm]	Op. <sup>1)</sup> NP/NPE		Cena [PLN/szt.] • Price [PLN/pc]
<b>315</b>		46	21,90
<b>355</b>		55	23,50
<b>400</b>		50	29,40
<b>500</b>		24	41,80
<b>630</b>		16	58,50
<b>710</b>		15	80,90
<b>800</b>		10	103,30
<b>1000</b>			160,50
<b>1250</b>			214,10

## Nyple z uszczelką • Male coupling with gasket

NPL

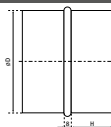

øD [mm]	Op. <sup>1)</sup>	Cena [PLN/szt.] • Price [PLN/pc]
<b>80</b>	70	23,70
<b>100</b>	90	23,70
<b>125</b>	60	23,70
<b>150</b>	45	23,70
<b>160</b>	60	25,70
<b>180</b>	50	29,00
<b>200</b>	40	33,30
<b>224</b>	30	36,40
<b>250</b>	55	39,40

øD [mm]	Op. <sup>1)</sup>	Cena [PLN/szt.] • Price [PLN/pc]
<b>315</b>	36	57,40
<b>355</b>	55	66,40
<b>400</b>	50	82,20
<b>500</b>	24	88,80
<b>630</b>	16	138,30
<b>710</b>		152,80
<b>800</b>	10	167,30
<b>1000</b>		269,10
<b>1250</b>		363,80

<sup>1)</sup> Ilość [szt./opak.] • Quantity [pcs/pack.]

\*\* Dla średnic powyżej ø250 - wykonanie tylko NPE • for sizes above ø250 - NPE execution only

Wykonanie z: blachy stalowej ocynkowanej - w klasie ocynku Z275, minimalna masa powłoki obustronnie 275 g/m<sup>2</sup>, zgodnie z PN-EN 10346.

Completed out of: galvanized steel - in class Z275, min. mass of two-sided zinc coat 275 g/m<sup>2</sup> according to the PN-EN 10346.



## Mufa • Female coupling

MF / MFE\*\*)

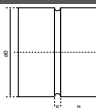

øD [mm]	Op. <sup>1)</sup> MF/MFE		Cena [PLN/szt.] • Price [PLN/pc]
80	80	70	10,50
100	100	112	10,50
125	60	72	10,50
150	70	50	10,50
160	60	70	11,00
180	50	60	12,20
200	35	54	13,40
224		45	14,70
250	50	72	16,00

øD [mm]	Op. <sup>1)</sup> MF/MFE		Cena [PLN/szt.] • Price [PLN/pc]
315		46	21,90
355		55	23,50
400		50	29,40
500		24	41,80
630		16	58,50
710		15	80,90
800		10	103,30
1000			160,50
1250			214,10

## Nypel bez uszczelki i mufa ze stali kwasoodpornej • Male coupling without gasket and female coupling (stainless steel)

NPE-S / MFE-S

NPE-S



MFE-S

øD [mm]	Cena [PLN/szt.] • Price [PLN/pc]
100	42,40
125	42,40
160	42,40
200	51,80
250	56,70
315	74,40
355	101,50
400	127,00
500	180,90
630	253,00

øD [mm]	Cena [PLN/szt.] • Price [PLN/pc]
100	42,40
125	42,40
160	42,40
200	51,80
250	56,70
315	74,40
355	101,50
400	127,00
500	180,90
630	253,00

<sup>1)</sup> Ilość [szt./opak.] • Quantity [pcs/pack.]

<sup>2)</sup> Dla średnic powyżej ø250 - wykonanie tylko MFE • for sizes above ø250 - MFE execution only

Wykonanie z: blachy stalowej ocynkowanej - w klasie ocynku Z275, minimalna masa powłoki obustronnie 275 g/m<sup>2</sup>, zgodnie z PN-EN 10346; ze stali kwasoodpornej - 1.4301 EN 10088.

Completed out of: galvanized steel - in class Z275, min. mass of two-sided zinc coat 275 g/m<sup>2</sup> according to the PN-EN 10346; stainless steel - 1.4301 EN 10088.



## Zaślepka przewodu • Duct end cap

ES



øD [mm]	Op. <sup>1)</sup>	Cena [PLN/szt.] • Price [PLN/pc]
<b>80</b>	150	9,90
<b>100</b>	100	13,00
<b>125</b>	70	13,90
<b>140</b>		17,00
<b>150</b>	50	15,40

øD [mm]	Op. <sup>1)</sup>	Cena [PLN/szt.] • Price [PLN/pc]
<b>160</b>	50	15,40
<b>180</b>		17,70
<b>200</b>	30	17,70
<b>224</b>		25,70
<b>250</b>	20	26,00

øD [mm]	Op. <sup>1)</sup>	Cena [PLN/szt.] • Price [PLN/pc]
<b>280</b>		37,90
<b>300</b>		39,10
<b>315</b>	20	41,50
<b>355</b>	15	53,10
<b>400</b>	15	61,20

## Zaślepka przewodu z uszczelką • Duct end cap with gasket

ESL



øD [mm]	Op. <sup>1)</sup>	Cena [PLN/szt.] • Price [PLN/pc]
<b>80</b>	80	27,00
<b>100</b>	110	27,00
<b>125</b>	72	27,90
<b>150</b>	50	28,60

øD [mm]	Op. <sup>1)</sup>	Cena [PLN/szt.] • Price [PLN/pc]
<b>160</b>	40	29,10
<b>180</b>		33,40
<b>200</b>	50	35,40
<b>224</b>		111,30

øD [mm]	Op. <sup>1)</sup>	Cena [PLN/szt.] • Price [PLN/pc]
<b>250</b>	25	55,20
<b>315</b>	25	74,70
<b>355</b>	20	86,50
<b>400</b>	20	110,80

## Zaślepka przewodu z uszczelką i rączką • Duct end cap with gasket and handle

ESLH



øD [mm]	Op. <sup>1)</sup>	Cena [PLN/szt.] • Price [PLN/pc]
<b>80</b>	80	36,80
<b>100</b>	110	36,80
<b>125</b>	72	37,90
<b>140</b>		67,90
<b>150</b>	50	38,60

øD [mm]	Op. <sup>1)</sup>	Cena [PLN/szt.] • Price [PLN/pc]
<b>160</b>	40	39,00
<b>180</b>		43,00
<b>200</b>	50	45,00
<b>224</b>		96,60
<b>250</b>	25	63,70

øD [mm]	Op. <sup>1)</sup>	Cena [PLN/szt.] • Price [PLN/pc]
<b>280</b>		135,20
<b>300</b>		135,20
<b>315</b>	25	82,70
<b>355</b>	20	93,70
<b>400</b>	20	117,10

<sup>1)</sup> Ilość [szt./opak.] • Quantity [pcs/pack.]

Wykonanie z: blachy stalowej ocynkowanej - w klasie ocynku Z275, minimalna masa powłoki obustronnie 275 g/m<sup>2</sup>, zgodnie z PN-EN 10346.

Completed out of: galvanized steel - in class Z275, min. mass of two-sided zinc coat 275 g/m<sup>2</sup> according to the PN-EN 10346.



## Zaślepka kształtki • Fitting end cap

EPF



øD [mm]	Op. <sup>1)</sup>	Cena [PLN/szt.] • Price [PLN/pc]
<b>80</b>	75	16,70
<b>100</b>	55	17,30
<b>125</b>	80	21,50
<b>150</b>	55	23,60
<b>160</b>	45	23,80
<b>180</b>		26,30
<b>200</b>	40	28,10
<b>250</b>	30	38,00

øD [mm]	Op. <sup>1)</sup>	Cena [PLN/szt.] • Price [PLN/pc]
<b>315</b>	22	52,30
<b>355</b>	25	72,00
<b>400</b>	12	76,30
<b>500</b>		107,50
<b>630</b>		126,10
<b>800</b>		195,40
<b>1000</b>		264,70

## Zaślepka kształtki z rączką • Fitting end cap with handle

EPFH



øD [mm]	Op. <sup>1)</sup>	Cena [PLN/szt.] • Price [PLN/pc]
<b>80</b>	75	25,40
<b>100</b>	55	25,40
<b>125</b>	80	29,80
<b>150</b>	55	31,70
<b>160</b>	45	34,20
<b>180</b>		38,10

øD [mm]	Op. <sup>1)</sup>	Cena [PLN/szt.] • Price [PLN/pc]
<b>200</b>	40	39,60
<b>250</b>	30	49,20
<b>315</b>	22	64,90
<b>355</b>	25	76,30
<b>400</b>	12	83,90

<sup>1)</sup> Ilość [szt./opak.] • Quantity [pcs/pack.]

Wykonanie z: blachy stalowej ocynkowanej - w klasie ocynku Z275, minimalna masa powłoki obustronnie 275 g/m<sup>2</sup>, zgodnie z PN-EN 10346.

Completed out of: galvanized steel - in class Z275, min. mass of two-sided zinc coat 275 g/m<sup>2</sup> according to the PN-EN 10346.



## Sztucer cylindryczny prosty bez uszczelki • Flat take-off without gasket

ILE



øD [mm]	Op. <sup>1)</sup>	Cena [PLN/szt.] • Price [PLN/pc]
80	100	9,80
100	150	10,30
125	100	10,30
150	100	10,30
160	100	10,90
180	50	12,10
200	75	13,20
250	50	17,40

øD [mm]	Op. <sup>1)</sup>	Cena [PLN/szt.] • Price [PLN/pc]
315	40	23,70
355	32	25,90
400	45	30,00
500	60	40,80
630	40	60,10
800		100,70
1000		127,10

## Sztucer cylindryczny prosty z uszczelką • Flat take-off with gasket

ILL



øD [mm]	Op. <sup>1)</sup>	Cena [PLN/szt.] • Price [PLN/pc]
80		15,40
100	150	19,20
125	100	23,00
150	70	27,50
160	100	29,20
180	50	30,60
200	75	32,20
250	50	33,80

øD [mm]	Op. <sup>1)</sup>	Cena [PLN/szt.] • Price [PLN/pc]
315	40	37,30
355	32	40,90
400	45	41,70
500	25	64,20
630	34	99,00
800		160,20
1000		209,70

<sup>1)</sup> Ilość [szt./opak.] • Quantity [pcs/pack.]

Wykonanie z: blachy stalowej ocynkowanej - w klasie ocynku Z275, minimalna masa powłoki obustronnie 275 g/m<sup>2</sup>, zgodnie z PN-EN 10346.

Completed out of: galvanized steel - in class Z275, min. mass of two-sided zinc coat 275 g/m<sup>2</sup> according to the PN-EN 10346.



## Sztucer cylindryczny pod kątem 45° bez uszczelki

• 45° flat take-off without gasket

**ILE 45**



øD [mm]	Cena [PLN/szt.] • Price [PLN/pc]
80	18,20
100	19,30
125	21,20
140	21,40
150	21,40
160	24,40
180	29,40
200	33,00
224	36,60
250	47,20

øD [mm]	Cena [PLN/szt.] • Price [PLN/pc]
280	56,80
300	60,50
315	63,40
355	73,50
400	119,70
450	129,30
500	138,00
560	149,40
630	257,00

## Sztucer cylindryczny pod kątem 45° z uszczelką

• 45° flat take-off with gasket

**ILL 45**



øD [mm]	Cena [PLN/szt.] • Price [PLN/pc]
80	29,10
100	30,90
125	33,90
140	34,30
150	34,30
160	39,10
180	47,00
200	52,80
224	58,50
250	75,50

øD [mm]	Cena [PLN/szt.] • Price [PLN/pc]
280	90,80
300	96,80
315	101,40
355	117,60
400	191,60
450	206,90
500	220,80
560	239,00
630	411,10

Wykonanie z: blachy stalowej ocynkowanej - w klasie ocynku Z275, minimalna masa powłoki obustronnie 275 g/m<sup>2</sup>, zgodnie z PN-EN 10346.

Completed out of: galvanized steel - in class Z275, min. mass of two-sided zinc coat 275 g/m<sup>2</sup> according to the PN-EN 10346.



## Sztucer cylindryczny prosty tłoczony SAFE bez uszczelki

• Pressed straight branching without gasket

ILR



øD [mm]	Op. <sup>1)</sup>	Cena [PLN/szt.] • Price [PLN/pc]
80	192	14,70
100	160	18,00
125	99	21,30

øD [mm]	Op. <sup>1)</sup>	Cena [PLN/szt.] • Price [PLN/pc]
150	70	25,20
160	75	27,90
200	36	33,50

øD [mm]	Op. <sup>1)</sup>	Cena [PLN/szt.] • Price [PLN/pc]
250	40	39,80
315	22	50,70

## Sztucer cylindryczny prosty tłoczony z uszczelką

• Pressed straight branching with gasket

ILRL



øD [mm]	Op. <sup>1)</sup>	Cena [PLN/szt.] • Price [PLN/pc]
80	40	25,80
100	40	29,70
125	50	33,80

øD [mm]	Op. <sup>1)</sup>	Cena [PLN/szt.] • Price [PLN/pc]
150	45	38,60
160	50	43,90
200	50	48,20

øD [mm]	Op. <sup>1)</sup>	Cena [PLN/szt.] • Price [PLN/pc]
250	70	59,20
315	44	71,40

## Sztucer cylindryczny prosty osiatkowany • Net straight branching

ESNE



øD [mm]	Op. <sup>1)</sup>	Cena [PLN/szt.] • Price [PLN/pc]
80	65	60,30
100	40	60,30
125	63	60,30
150	40	61,40
160	35	61,40

øD [mm]	Op. <sup>1)</sup>	Cena [PLN/szt.] • Price [PLN/pc]
180	35	62,40
200	50	71,00
250	30	84,10
315	20	95,20
355	20	103,80

øD [mm]	Op. <sup>1)</sup>	Cena [PLN/szt.] • Price [PLN/pc]
400	20	113,20
500	25	148,50
630		202,20
800		253,90

<sup>1)</sup> Ilość [szt./opak.] • Quantity [pcs/pack.]

Wykonanie z: blachy stalowej ocynkowanej - w klasie ocynku Z275, minimalna masa powłoki obustronnie 275 g/m<sup>2</sup>, zgodnie z PN-EN 10346.

Completed out of: galvanized steel - in class Z275, min. mass of two-sided zinc coat 275 g/m<sup>2</sup> according to the PN-EN 10346.





## Przewód półelastyczny aluminiowy • Semi-rigid aluminium duct

## S-FLEX

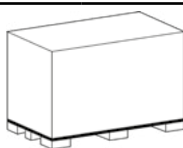

**P1**  
L×B×H - 1200 × 800 × 800 (mm)  
opak./paleta - od 1 do 3  
• pack./palette - from 1 to 3

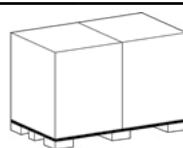

**P2**  
L×B×H - 600 × 800 × 800 (mm)  
opak./paleta - od 2 do 6  
• pack./palette - from 2 to 6

øD [mm]	Na sztuki • Per piece		Opakowanie kartonowe P1 • Cardboard box P1				Opakowanie kartonowe P2 • Cardboard box P2			
	Cena • Price [PLN]		Cena • Price [PLN]		Ilość • Quantity	Cena • Price [PLN]	Cena • Price [PLN]		Ilość • Quantity	Cena • Price [PLN]
	1 m	3 m	1 m	3 m	szt./opak. • pc/pack.	opak. • pack.	1 m	3 m	szt./opak. • pc/pack.	opak. • pack.
<b>80</b>	13,90	41,70	12,60	37,80	125	4 725,00	13,00	39,00	54	2 106,00
<b>100</b>	14,90	44,70	13,50	40,50	81	3 280,50	13,90	41,70	42	1 751,40
<b>120</b>	17,70	53,10	16,10	48,30	53	2 559,90				
<b>125</b>	18,50	55,50	16,80	50,40	53	2 671,20				
<b>130</b>	18,90	56,70	17,20	51,60	48	2 476,80				
<b>150</b>	21,30	63,90	19,40	58,20	38	2 211,60				
<b>160</b>	23,30	69,90	21,10	63,30	32	2 025,60				
<b>180</b>	26,00	78,00	23,70	71,10	24	1 706,40				
<b>200</b>	28,80	86,40	26,20	78,60	20	1 572,00				
<b>250</b>	36,50	109,50	33,20	99,60	13	1 294,80				
<b>315</b>	48,50	145,50								

### Opakowania zbiorcze - mix średnic • Mix boxes

D [mm]	Ilość [szt./opak.] • Quantity [pc/pack.]	Opakowanie kartonowe • Cardboard box	
<b>100 - 125 - 160</b>	32	P2	Na zamówienie • On request
<b>100 - 125 - 160 - 200</b>	20	P2	



## Przewód aluminiowy elastyczny nieizolowany

• Non-insulated aluminium flexible duct

AF-012



ØD [mm]	Op. <sup>1)</sup>	Cena / opak. • Price / pack. [PLN / 10 m]
83	325	147,00
102	320	152,60
127	238	194,10
152	156	238,30
163	156	253,80
178		281,70
203	100	303,30
229		371,40
254	64	400,50

ØD [mm]	Op. <sup>1)</sup>	Cena / opak. • Price / pack. [PLN / 10 m]
277		448,80
305	42	485,90
315	42	495,20
356	18	516,90
406	10	749,00
458	10	879,30
508		1 012,10
558		1 058,50
630		1 207,10

## Przewód aluminiowy elastyczny izolowany termicznie i akustycznie

• Thermally and acoustically insulated aluminium flexible duct

AF-019

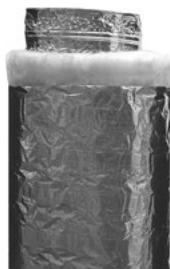

ØD [mm]	Op. <sup>1)</sup>	Cena / opak. • Price / pack. [PLN / 10 m]
83	112	453,30
102	84	504,70
127	60	559,10
152	50	604,40
163	50	649,70
178	36	743,40
203	36	764,60
229	21	888,40
254	21	970,10

ØD [mm]	Op. <sup>1)</sup>	Cena / opak. • Price / pack. [PLN / 10 m]
277		1 042,60
305	18	1 133,30
315	18	1 193,70
356	18	1 278,30
406	10	1 712,90
458	10	1 820,80
508		1 932,20
558		2 123,90
630		2 542,30

## Przewód elastyczny AF-019 z dodatkową paroszczelną folią poliesterową

• AF-019 Insulated flexible duct with additional layer of perforated polyester foil

AF-013



ØD [mm]	Op. <sup>1)</sup>	Cena / opak. • Price / pack. [PLN / 10 m]
83	112	479,90
102	84	534,30
127	60	591,90
152	50	639,90
163	50	687,90
178	36	787,10
203	36	809,50
229	21	940,70
254	21	1 027,10

ØD [mm]	Op. <sup>1)</sup>	Cena / opak. • Price / pack. [PLN / 10 m]
277		1 103,90
305	18	1 199,90
315	18	1 263,90
356	18	1 353,50
406	10	1 813,60
458	10	1 928,00
508		2 045,90
558		2 248,90
630		2 691,90

<sup>1)</sup> Ilość [szt./paleta] • Quantity [pcs/palette]

# ELASTYCZNE PRZEWODY WENTYLACYJNE

Elastyczne przewody wentylacyjne, otulina • Aluminium flexible ducts, pipe insulation



## Przewód aluminiowy elastyczny izolowany odporny do +250°C

• Insulated aluminium duct temperature resistant to +250°C

**M0izo**



øD [mm]	Opakowanie [szt.] • Package [pcs]	Cena / opak. • Price / pack. [PLN / 10 m]
83		506,60
102	52	564,10
127	48	624,80
152	30	675,50
163	30	726,20
178		830,90
203	24	854,50
229		993,00
254	14	1 084,20
277		1 165,20
305		1 266,60
315	12	1 334,10
356	12	1 428,70
406	10	2 036,60
458	10	2 164,90
508	8	2 297,30

## Otulina 25 mm do izolacji rur, zewnętrzny zbrojony płaszcz aluminiowy

• 25 mm pipe insulation with the external reinforced aluminium coat

**SLEEVE**



øD [mm]	Cena / opak. • Price / pack. [PLN / 10 m]
83	Z
102	273,30
127	299,70
152	317,00
163	334,30
178	Z
203	384,70
229	Z

øD [mm]	Cena / opak. • Price / pack. [PLN / 10 m]
254	466,90
277	Z
305	Z
315	575,70
356	Z
406	Z
458	Z
508	Z

<sup>1)</sup> Ilość [szt./paleta] • Quantity [pcs/palette]

Z - cena na zapytanie • price on inquiry



## Przewód elastyczny aluminium laminowany PVC

• PVC laminated aluminium flexible duct

### COMBIFLEX



øD [mm]	Cena / opak. • Price / pack. [PLN / 10 m]
83	198,00
102	215,20
127	258,30
152	324,50
163	337,70
178	343,10
203	420,50
229	496,70

øD [mm]	Cena / opak. • Price / pack. [PLN / 10 m]
254	549,70
277	592,70
305	659,00
315	678,80
356	844,40
406	1 016,50
457	Z
508	Z

## Przewód elastyczny z PVC o podwyższonej wytrzymałości

• Reinforced PVC flexible duct

### POLYFLEX HEAVY DUTY



øD [mm]	Cena / opak. • Price / pack. [PLN / 10 m]
83	389,70
102	458,50
127	551,10
152	620,50
163	657,60
178	708,50
203	796,50
229	903,00

øD [mm]	Cena / opak. • Price / pack. [PLN / 10 m]
254	1 041,90
277	Z
305	1 278,10
315	1 426,30
356	1 551,30
406	1 815,30
458	2 317,70
508	2 674,20

## Tłumik elastyczny • Flexible silencers

### TAE

L = 1000 mm



øD [mm]	Cena / opak. • Price / pack. [PLN / m]
83	144,30
102	147,90
127	162,30
152	Z
163	169,60
178	Z
203	194,80
229	Z

øD [mm]	Cena / opak. • Price / pack. [PLN / m]
254	227,30
277	Z
305	Z
315	306,70
356	Z
406	386,00
458	Z
508	Z

Z - cena na zapytanie • price on inquiry



## Kanały i kształtki prostokątne typ AI • Rectangular ducts and fittings, type AI



### Standard wykonania:

- kanały z blachy ocynkowanej wg Normy DIN 24190, 24191
- II klasa szczelności wg. DIN 24194
- stopień ciśnienia 1-4 wg. DIN 24190 i 24191
- obmiar DIN 18 379.

### Standard manufacturing:

- galvanized steel ducts according to DIN 24190, 24191
- air tightness class II according to DIN 24194
- pressure level 1-4 according to DIN 24190 i 24191.

Wymiar boku • Dimension [mm]	Grubość blachy • Sheet thickness [mm]
	Klasa N • Class N
100 - 500	0,50
501 - 700	0,60
701 - 900	0,70
> 900	1,00

Nazwa • Name [mm]	Cena • Price [PLN/m <sup>2</sup> ]		
	Zamówienie • Order < 200 m <sup>2</sup>	Zamówienie • Order 200 - 500 m <sup>2</sup>	Zamówienie • Order > 500 m <sup>2</sup>
<b>Kanały (długość boku do 2500 mm)</b> • Ducts (side length up to 2500 mm)	84,60	74,10	63,50
<b>Kształtki (długość boku do 2500 mm)</b> • Fittings (side length up to 2500 mm)	97,90	87,30	76,70



System wentylacji pożarowej • Smoke control system

NO  
WO  
ŚĆ  
•  
NE  
W



**Wszystkie produkty są certyfikowane w klasie odporności ogniowej E<sub>600</sub> 120 h<sub>0</sub> S1500 single.**  
 • Products are certified in class to E<sub>600</sub> 120 h<sub>0</sub> S1500 single.

Jednostrefowe kanały oddymiające: • Single compartment smoke ducts

Wymiary • Dimension	Cena • Price [PLN/m <sup>2</sup> ]
do 1250×1000 mm • to 1250x1000 mm	125,00
do 2500×1500 mm • to 2500x1500 mm	160,00

Jednostrefowe kształtki oddymiające: • Single compartment smoke fittings

Wymiary • Dimension	Cena • Price [PLN/m <sup>2</sup> ]
do 1250×1000 mm • to 1250x1000 mm	135,00
do 2500×1500 mm • to 2500x1500 mm	170,00

Oferta nie obejmuje elementów montażowych. • Mounting materials are not included.



NOWOŚĆ • NEW

## Elastyczny przewód dwuwarstwowy • Double layer elastic duct

EPD



EPD



EPD-IP

Typ • Type	Średnica • Diameter [mm]	Długość • Length [mb]	Wytrzymałość na ściskanie • Compression resistance [N]	Cena [PLN/szt.] • Price [PLN/pc]
<b>EPD×63</b>	63	50	450	600,00
<b>EPD×75</b>	75	50	450	600,00
<b>EPD×90</b>	90	50	450	730,00

<b>EPD-IP×75</b>	75	50	450	500,00
------------------	----	----	-----	--------

## Obejście przewodu proste

• Duct bypass

OPP



Typ • Type	Cena [PLN/szt.] • Price [PLN/pc]
<b>OPP×63</b>	100,00
<b>OPP×75</b>	100,00
<b>OPP×90</b>	120,00

## Łącznik do przewodu

• Duct connector

LPE-O



Typ • Type	Cena [PLN/szt.] • Price [PLN/pc]
<b>LPE-O×63</b>	7,00
<b>LPE-O×75</b>	7,00
<b>LPE-O×90</b>	8,00

## Łącznik do przewodu

• Duct connector

LPE-P



Typ • Type	Cena [PLN/szt.] • Price [PLN/pc]
<b>LPE-P×63</b>	7,00
<b>LPE-P×75</b>	7,00
<b>LPE-P×90</b>	8,00

## Uszczelka do przewodu

• Duct sealing

UPE



Typ • Type	Cena [PLN/szt.] • Price [PLN/pc]
<b>UPE×63</b>	3,00
<b>UPE×75</b>	3,00
<b>UPE×90</b>	4,00

## Zaślepka do przewodu

• Fitting end cap

ZPE



Typ • Type	Cena [PLN/szt.] • Price [PLN/pc]
<b>ZPE×63</b>	3,00
<b>ZPE×75</b>	3,00
<b>ZPE×90</b>	4,00

## Mocowanie przewodu

• Duct clamp

MPE



Typ • Type	Cena [PLN/szt.] • Price [PLN/pc]
<b>MPE×63</b>	5,00
<b>MPE×75</b>	5,00
<b>MPE×90</b>	6,00



## Rozdzielacze przelotowe dwurzędowe • Double row through manifolds

RPD / RPDI

NOWOŚĆ • NEW



Typ • Type	Cena [PLN/szt.] • Price [PLN/pc]
nieizolowane	
<b>RPD-8×63/160</b>	250,00
<b>RPD-8×75/160</b>	250,00
<b>RPD-8×90/160</b>	296,00
izolowane	
<b>RPDI-8×63/160</b>	345,00
<b>RPDI-8×75/160</b>	345,00
<b>RPDI-8×90/160</b>	400,00

Typ • Type	Cena [PLN/szt.] • Price [PLN/pc]
nieizolowane	
<b>RPD-10×63/200</b>	290,00
<b>RPD-10×75/200</b>	290,00
<b>RPD-10×90/200</b>	330,00
izolowane	
<b>RPDI-10×63/200</b>	375,00
<b>RPDI-10×75/200</b>	375,00
<b>RPDI-10×90/200</b>	430,00



Typ • Type	Cena [PLN/szt.] • Price [PLN/pc]
nieizolowane	
<b>RPD-12×63/200</b>	310,00
<b>RPD-12×75/200</b>	310,00
<b>RPD-12×90/200</b>	360,00
izolowane	
<b>RPDI-12×63/200</b>	420,00
<b>RPDI-12×75/200</b>	420,00
<b>RPDI-12×90/200</b>	480,00

Typ • Type	Cena [PLN/szt.] • Price [PLN/pc]
nieizolowane	
<b>RPD-14×63/200</b>	350,00
<b>RPD-14×75/200</b>	350,00
<b>RPD-14×90/200</b>	390,00
izolowane	
<b>RPDI-14×63/200</b>	480,00
<b>RPDI-14×75/200</b>	480,00
<b>RPDI-14×90/200</b>	545,00



Typ • Type	Cena [PLN/szt.] • Price [PLN/pc]
nieizolowane	
<b>RPD-18×63/200</b>	425,00
<b>RPD-18×75/200</b>	425,00
<b>RPD-18×90/200</b>	485,00

Typ • Type	Cena [PLN/szt.] • Price [PLN/pc]
izolowane	
<b>RPDI-18×63/200</b>	580,00
<b>RPDI-18×75/200</b>	580,00
<b>RPDI-18×90/200</b>	670,00





## Rozdzielacze kątowe jednorzędowe • Single row angular manifolds

RKJ / RKJI



Typ • Type	Cena [PLN/szt.] • Price [PLN/pc]
nieizolowane	
<b>RKJ-8×63/160</b>	180,00
<b>RKJ-8×75/160</b>	180,00
<b>RKJ-8×90/160</b>	200,00
izolowane	
<b>RKJI-8×63/160</b>	230,00
<b>RKJI-8×75/160</b>	230,00
<b>RKJI-8×90/160</b>	260,00



Typ • Type	Cena [PLN/szt.] • Price [PLN/pc]
nieizolowane	
<b>RKJ-10×63/200</b>	230,00
<b>RKJ-10×75/200</b>	230,00
<b>RKJ-10×90/200</b>	270,00
izolowane	
<b>RKJI-10×63/200</b>	300,00
<b>RKJI-10×75/200</b>	300,00
<b>RKJI-10×90/200</b>	350,00

NOWOŚĆ • NEW



Typ • Type	Cena [PLN/szt.] • Price [PLN/pc]
nieizolowane	
<b>RKJ-12×63/200</b>	270,00
<b>RKJ-12×75/200</b>	270,00
<b>RKJ-12×90/200</b>	300,00
izolowane	
<b>RKJI-12×63/200</b>	340,00
<b>RKJI-12×75/200</b>	340,00
<b>RKJI-12×90/200</b>	390,00



Typ • Type	Cena [PLN/szt.] • Price [PLN/pc]
nieizolowane	
<b>RKJ-14×63/200</b>	290,00
<b>RKJ-14×75/200</b>	290,00
<b>RKJ-14×90/200</b>	330,00
izolowane	
<b>RKJI-14×63/200</b>	340,00
<b>RKJI-14×75/200</b>	340,00
<b>RKJI-14×90/200</b>	390,00

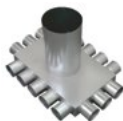

Typ • Type	Cena [PLN/szt.] • Price [PLN/pc]
nieizolowane	
<b>RKJ-16×63/200</b>	310,00
<b>RKJ-16×75/200</b>	310,00
<b>RKJ-16×90/200</b>	350,00

Typ • Type	Cena [PLN/szt.] • Price [PLN/pc]
izolowane	
<b>RKJI-16×63/200</b>	350,00
<b>RKJI-16×75/200</b>	350,00
<b>RKJI-16×90/200</b>	400,00

# SYSTEM WENTYLACJI ROZDZIELACZOWEJ

Rozdzielacze kątowe niesymetryczne, skrzynki rozprężne

• Asymmetric angular manifolds, plenum boxes



## Rozdzielacze kątowe niesymetryczne • Asymmetric angular manifolds

**RK / RKI**

NOWOŚĆ • NEW



Typ • Type	Cena [PLN/szt.] • Price [PLN/pc]
nieizolowane	
<b>RK-L-10×63/160</b>	250,00
<b>RK-L-10×75/160</b>	250,00
<b>RK-L-10×90/160</b>	290,00
izolowane	
<b>RKI-L-10×63/160</b>	325,00
<b>RKI-L-10×75/160</b>	325,00
<b>RKI-L-10×90/160</b>	375,00

Typ • Type	Cena [PLN/szt.] • Price [PLN/pc]
nieizolowane	
<b>RK-R-10×63/160</b>	250,00
<b>RK-R-10×75/160</b>	250,00
<b>RK-R-10×90/160</b>	290,00
izolowane	
<b>RKI-R-10×63/160</b>	325,00
<b>RKI-R-10×75/160</b>	325,00
<b>RKI-R-10×90/160</b>	375,00

## Skrzynki rozprężne • Plenum boxes

**SR-T**

NOWOŚĆ • NEW



Typ • Type	Cena [PLN/szt.] • Price [PLN/pc]
<b>SR-T1×63/100</b>	70,00
<b>SR-T1×75/100</b>	70,00
<b>SR-T1×90/100</b>	90,00

Typ • Type	Cena [PLN/szt.] • Price [PLN/pc]
<b>SR-T2×63/125</b>	80,00
<b>SR-T2×75/125</b>	80,00
<b>SR-T2×90/125</b>	100,00



Typ • Type	Cena [PLN/szt.] • Price [PLN/pc]
<b>SR-T3×63/125</b>	105,00
<b>SR-T3×75/125</b>	105,00
<b>SR-T3×90/125</b>	125,00

Typ • Type	Cena [PLN/szt.] • Price [PLN/pc]
<b>SR-T4×63/160</b>	130,00
<b>SR-T4×75/160</b>	130,00
<b>SR-T4×90/160</b>	160,00



**Przepustnica jednopłaszczyznowa okrągła bez uszczelki**

• Circular duct damper without gasket

**DSE**

DSE



DSE-MPJ



DSE		
øD [mm]	Op. <sup>1)</sup>	Cena [PLN/szt.] • Price [PLN/pc]
80	60	66,20
100	40	66,20
125	27	66,20
150	30	69,00
160	24	72,60
200	36	75,80
250	48	83,20
315	35	95,00
355	30	124,10
400	15	130,60
500		164,40
630		196,10
800		288,90
1000		617,80
1250		1 034,40

DSE-MPJ	
øD [mm]	Cena [PLN/szt.] • Price [PLN/pc]
80	64,50
100	64,50
125	64,50
150	66,50
160	70,90
200	74,10
250	81,40
315	93,10
355	122,10

**Przepustnica jednopłaszczyznowa okrągła z uszczelką**

• Circular duct damper with gasket

**DSL**



øD [mm]	Opakowanie [szt.] • Package [pcs]	Cena [PLN/szt.] • Price [PLN/pc]
80	60	86,00
100	40	86,00
125	27	86,00
150	30	89,70
160	24	94,40
200	36	98,60
250	48	108,20
315	35	123,50
355	30	161,30
400	15	169,80
500		194,30
630		231,80
800		341,40
1000		803,20
1250		1 344,70

<sup>1)</sup> Ilość [szt./opak.] • Quantity [pcs/pack.]



**Przepustnica jednopłaszczyznowa okrągła z uszczelką, szczelna odcinająca**  
• Circular duct damper with gasket, airtight

**DTL / DTBL**

DTL



DTBL



DTL	
øD [mm]	Cena [PLN/szt.] • Price [PLN/pc]
80	134,20
100	134,20
125	134,20
150	139,10
160	147,20
200	153,70
250	176,20
315	201,30
355	206,00
400	240,60
500	275,40
630	328,40
800	483,80
1000	1 034,70
1250	1 732,30

DTBL POD SIŁOWNIK • FOR ACTUATORS	
øD [mm]	Cena [PLN/szt.] • Price [PLN/pc]
80	161,00
100	161,00
125	161,00
150	166,90
160	176,70
200	184,40
250	211,50
315	241,50
355	247,20
400	288,70
500	330,40
630	394,10
800	580,60
1000	1 241,60
1250	2 078,80

**Przepustnica jednopłaszczyznowa okrągła (stal kwasoodporna)**

• Circular duct damper (stainless steel)

**DSE-S**

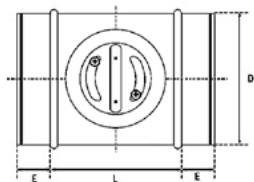

øD [mm]	Cena [PLN/szt.] • Price [PLN/pc]
100	305,80
125	305,80
160	335,40
200	350,30
250	384,30
315	438,90
400	603,40
500	759,50
630	906,00



## Przepustnica gilotynowa - Manual plate damper

GKL



øD [mm]	Cena [PLN/szt.] • Price [PLN/pc]
<b>100</b>	252,60
<b>125</b>	259,40
<b>140</b>	284,00
<b>150</b>	292,20
<b>160</b>	319,60
<b>180</b>	368,00
<b>200</b>	426,20
<b>224</b>	458,70
<b>250</b>	508,50
<b>280</b>	559,70
<b>300</b>	617,60
<b>315</b>	665,10
<b>355</b>	746,60
<b>400</b>	889,80



## Przepustnica zwrotna z uszczelką • Back draft damper with gasket

**RSK**



øD [mm]	Cena [PLN/szt.] • Price [PLN/pc]
<b>100</b>	68,10
<b>125</b>	73,40
<b>150</b>	86,10
<b>160</b>	89,90
<b>200</b>	114,30
<b>250</b>	186,60
<b>315</b>	233,10
<b>355</b>	301,60
<b>400</b>	403,00

## Przepustnica typu IRIS • IRIS damper

**IRIS**



øD [mm]	Cena [PLN/szt.] • Price [PLN/pc]
<b>100</b>	281,60
<b>125</b>	331,60
<b>150</b>	378,00
<b>160</b>	378,00
<b>200</b>	405,80
<b>250</b>	667,00
<b>300</b>	763,30
<b>315</b>	763,30
<b>400</b>	935,10
<b>500</b>	1 489,40
<b>630</b>	2 251,40
<b>800</b>	4 542,00



## Przepustnica wielopłaszczyznowa aluminiowa

• Multi-leaf aluminium dampers

PW

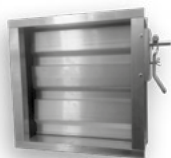

Wykonanie: • Material:

- aluminium (obudowa + żaluzja) • aluminium cover
- tworzywo PA (kółka napędowe) • aluminium louver slats
- guma (uszczelki, żaluzja) • driving cogs made of PA material

Z uwagi na ograniczenia transportowe, jeden z wymiarów (B lub H) nie może być większy niż 2000 mm.

• Because of transport limitations one of the dimensions (B or H) cannot surpass 2000 mm.

H [mm]	Cena [PLN/szt.] • Price [PLN/pc]									
	B [mm]									
	300	400	600	800	1000	1200	1400	1600	1800	2000
<b>200</b>	274,30	293,20	331,10	369,00	406,80	444,60	529,80	639,50	679,20	753,00
<b>300</b>	384,10	410,60	463,50	516,50	569,50	622,50	715,20	862,80	915,70	968,70
<b>400</b>	437,00	469,20	533,50	597,90	660,30	724,60	828,70	1 016,00	1 080,30	1 144,70
<b>600</b>	544,90	588,40	673,50	758,70	843,90	929,00	1 053,90	1 324,40	1 409,60	1 494,70
<b>800</b>	692,50	747,40	853,30	959,30	1 065,20	1 173,10	1 358,50	1 672,50	1 780,40	1 886,30
<b>1000</b>	800,30	864,70	993,30	1 120,10	1 288,50	1 375,50	1 583,60	2 020,70	2 149,30	2 278,00
<b>1200</b>	908,20	983,80	1 133,30	1 280,90	1 470,10	1 579,90	1 808,80	2 331,00	2 478,50	2 628,00
<b>1400</b>	1 017,90	1 103,10	1 313,10	1 483,30	1 653,60	1 823,90	2 073,60	2 679,10	2 849,40	3 019,70
<b>1600</b>	1 165,50	1 260,10	1 453,10	1 644,20	1 875,00	2 066,10	2 298,80	2 987,50	3 178,60	3 409,40
<b>1800</b>	1 273,30	1 379,30	1 591,20	1 844,70	2 056,60	2 310,20	2 524,00	3 335,60	3 507,80	3 761,30
<b>2000</b>	1 381,20	1 498,50	1 770,90	2 005,50	2 279,90	2 514,50	2 749,10	3 644,00	3 876,80	4 111,30

Możliwość wykonania przepustnicy o indywidualnych wymiarach w zakresie

H=200÷2000 mm oraz B=200÷2000 mm - cena na zapytanie ofertowe

• Possible manufacturing within range H = 200-2000 and B = 200-2000 - price on inquiry.



## Przepustnica wielopłaszczyznowa aluminiowa, odporna termicznie

• Temperature resistant multi-leaf aluminium damper

**PWT**



Wykonanie: • material:

- aluminium (obudowa + żaluzja) • aluminium cover
- tworzywo PA (kółka napędowe) • aluminium louver slats
- guma (uszczelki, żaluzja) • driving cogs made of PA material
- odporna termicznie • temperature resistant

Z uwagi na ograniczenia transportowe, jeden z wymiarów (B lub H) nie może być większy niż 2000 mm.

• Because of transport limitations one of the dimensions (B or H) cannot surpass 2000 mm.

H [mm]	Cena [PLN/szt.] • Price [PLN/pc]									
	B [mm]									
	300	400	600	800	1000	1200	1400	1600	1800	2000
<b>300</b>	318,30	411,30	480,90	550,40	620,00	689,50	817,40	983,90	1 053,40	1 123,00
<b>400</b>	439,20	482,80	569,80	656,80	743,90	830,90	976,20	1 192,60	1 279,60	1 366,60
<b>600</b>	564,60	625,60	747,70	869,70	991,70	1 113,70	1 294,00	1 609,90	1 731,90	1 853,90
<b>800</b>	748,20	826,70	983,70	1 140,70	1 297,70	1 454,70	1 728,20	2 085,50	2 242,50	2 399,50
<b>1000</b>	873,60	969,60	1 161,60	1 353,50	1 603,80	1 737,50	2 045,90	2 561,10	2 753,10	2 945,10
<b>1200</b>	999,00	1 112,50	1 339,40	1 566,40	1 851,50	2 020,20	2 363,70	2 978,50	3 205,40	3 432,40
<b>1400</b>	1 124,40	1 255,30	1 575,50	1 837,40	2 099,30	2 361,20	2 739,70	3 454,10	3 716,00	3 977,90
<b>1600</b>	1 308,00	1 456,50	1 753,30	2 050,20	2 405,40	2 702,30	3 057,40	3 871,50	4 168,40	4 523,50
<b>1800</b>	1 433,40	1 599,30	1 931,10	2 321,30	2 653,10	3 043,30	3 375,10	4 347,10	4 620,70	5 010,80
<b>2000</b>	1 558,70	1 742,20	2 167,20	2 534,10	2 959,20	3 326,00	3 692,90	4 764,50	5 131,30	5 498,10

Możliwość wykonania przepustnicy o indywidualnych wymiarach w zakresie

H=200÷2000 mm oraz B=200÷2000 mm - cena na zapytanie ofertowe

• Possible manufacturing within range H =200-2000 and B=200-2000 - price on inquiry.





## Przepustnica jednopłaszczyznowa • Single-leaf damper

PJ

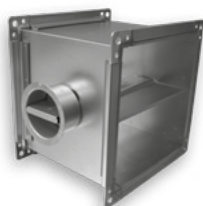

Charakterystyka produktu: • *Characteristic:*

- rama przepustnicy wykonana z profili i narożnika  
• *the damper's is made of shapes and a corner*
- rozmiar profili i narożnika zależy od przekroju  
• *size of the shapes and corner depends on the damper's section*
- standardowo wykonywany na mechanizmie SPIRO  
• *as standard manufactured with SPIRO mechanism*

Istnieje możliwość wykonania pod siłownik.

- *There is a possibility of manufacturing to allow connecting the actuator.*

H [mm]	Cena [PLN/szt.] • Price [PLN/pc]						
	B [mm]						
	160	200	250	315	400	500	630
<b>100</b>	97,60	98,90	101,50	104,10	109,40	116,00	142,40
<b>160</b>	98,90	101,80	102,80	106,80	110,80	133,20	147,70
<b>200</b>	101,50	102,80	105,50	109,40	116,00	141,10	147,70
<b>250</b>	102,80	116,00	109,40	123,90	123,90	141,10	155,60
<b>315</b>	108,10	117,30	123,90	123,90	131,80	150,30	158,20
<b>400</b>	116,00	125,30	141,10	141,10	141,10	155,60	172,70
<b>500</b>	123,90	141,10	142,40	147,70	155,60	205,70	218,90
<b>630</b>	152,90	141,10	164,80	180,60	180,60	245,20	251,80



## Przepustnica samoczynna kanałowa • Automatic duct damper

**PSK**



Materiał • Material:

- profil, żaluzja - aluminium • shape, louver - aluminium
- prowadnice żaluzji - tworzywo sztuczne • louver drives - plastic

Wykonanie z aluminium zapobiega powstawaniu korozji.

- Aluminium prevents the occurrence of corrosion.

H [mm]	Cena [PLN/szt.] • Price [PLN/pc]						
	B [mm]						
	300	400	600	800	1000	1200	1400
300	399,80	441,60	523,00	604,30	685,70	767,00	887,90
400	471,90	518,30	613,60	708,90	804,20	897,20	1 032,00
600	613,60	674,00	794,90	915,80	1 039,00	1 159,90	1 320,20
800	792,60	867,00	1 015,70	1 162,20	1 310,90	1 459,70	1 685,20
1000	934,40	1 022,70	1 197,00	1 371,30	1 585,20	1 720,00	1 971,00
1200	1 076,20	1 176,10	1 378,30	1 578,20	1 817,60	1 980,30	2 259,20
1400	1 217,90	1 331,90	1 596,80	1 824,60	2 052,40	2 280,20	2 587,00
1600	1 396,90	1 524,70	1 778,10	2 033,80	2 326,70	2 580,00	2 872,90
1800	1 538,70	1 680,50	1 959,40	2 280,20	2 561,40	2 879,90	3 161,10
2000	1 680,50	1 833,90	2 180,20	2 487,00	2 833,40	3 142,50	3 449,30

## Przepustnica samoczynna ścienna • Automatic wall damper

**PSS**



Materiał • Material:

- profil, żaluzja - aluminium • shape, louver - aluminium
- prowadnice żaluzji - tworzywo sztuczne • louver drives - plastic

Wykonanie z aluminium zapobiega powstawaniu korozji.

- Aluminium prevents the occurrence of corrosion

H [mm]	Cena [PLN/szt.] • Price [PLN/pc]						
	B [mm]						
	300	400	600	800	1000	1200	1400
300	411,70	454,90	538,70	622,40	706,20	790,00	914,50
400	486,00	533,90	632,00	730,20	828,30	924,10	1 063,00
600	632,00	694,30	818,80	943,30	1 070,20	1 194,60	1 359,80
800	816,40	893,00	1 046,20	1 197,00	1 350,30	1 503,50	1 735,70
1000	962,40	1 053,40	1 232,90	1 412,50	1 632,80	1 771,60	2 030,20
1200	1 108,40	1 211,40	1 419,70	1 625,60	1 872,10	2 039,80	2 327,00
1400	1 254,50	1 371,80	1 644,70	1 879,30	2 114,00	2 348,60	2 664,60
1600	1 438,80	1 570,50	1 831,50	2 094,80	2 396,50	2 657,40	2 959,10
1800	1 584,90	1 730,90	2 018,20	2 348,60	2 638,30	2 966,20	3 255,90
2000	1 730,90	1 888,90	2 245,60	2 561,60	2 918,40	3 236,80	3 552,80

Możliwość wykonania przepustnicy o wymiarach w zakresie H=200÷2000 mm oraz B=200÷1400 mm - cena na zapytanie.

• Possible manufacturing within range H=200÷2000 mm and B=200÷1400 mm - price on inquiry.



## Czerpnia/wyrzutnia prostokątna stalowa ocynkowana

• Galvanized steel rectangular air intake/exhauster

CW



Stal ocynkowana, system profili stalowych • galvanized steel, steel shapes system.

Minimalna wysokość czerpni • min. height of the air intake: H = 200 mm.

Maks. wielkość czerpni • max. size of the air intake: B × H = 3000 mm × 2000 mm.

H [mm]	Cena [PLN/szt.] • Price [PLN/pc]									
	B [mm]									
	300	400	600	800	1000	1200	1400	1600	1800	2000
300	240,40	259,10	287,20	331,00	389,20	478,40	520,90	584,70	634,30	680,30
400	306,00	349,70	371,50	424,60	497,20	598,80	655,50	712,20	761,80	822,10
600	346,60	399,70	452,70	499,50	585,50	701,60	761,80	832,70	896,50	953,20
800	427,70	483,90	543,20	615,10	703,20	843,30	917,70	999,20	1 073,60	1 148,00
1000	543,00	611,70	680,30	771,90	834,10	1 002,80	1 080,80	1 165,70	1 240,20	1 332,30
1200	637,80	703,20	781,70	886,40	971,40	1 148,00	1 240,20	1 332,30	1 420,90	1 513,00
1400	800,80	882,30	981,50	1 098,50	1 204,80	1 311,10	1 413,80	1 516,60	1 619,30	1 722,10
1600	914,20	1 006,30	1 105,60	1 240,20	1 350,00	1 463,40	1 537,80	1 693,80	1 810,70	1 920,50
1800	1 038,20	1 141,00	1 247,30	1 431,50	1 516,60	1 640,60	1 771,70	1 888,60	2 019,70	2 150,80
2000	1 172,80	1 275,60	1 410,30	1 544,90	1 594,50	1 810,70	1 952,40	2 080,00	2 221,70	2 359,90

## Czerpnia/wyrzutnia prostokątna aluminiowa anodowana

• Anodized aluminium rectangular air intake/exhauster

CWA



Aluminium anodowane, system profili aluminiowych • anodized aluminium, aluminium shapes system.

Minimalna wysokość czerpni • min. height of the air intake: H = 200 mm.

Maks. wielkość czerpni • max. size of the air intake: B × H = 3000 mm × 2000 mm.

H [mm]	Cena [PLN/szt.] • Price [PLN/pc]									
	B [mm]									
	300	400	600	800	1000	1200	1400	1600	1800	2000
300	341,00	367,60	407,40	469,50	527,00	597,90	651,00	730,80	792,80	850,40
400	434,00	496,00	527,00	602,30	673,20	748,50	819,40	890,20	952,20	1 027,50
600	491,60	566,90	642,20	708,60	792,80	876,90	952,20	1 040,80	1 120,50	1 191,40
800	606,80	686,50	770,60	872,50	952,20	1 054,10	1 147,10	1 249,00	1 342,00	1 435,00
1000	735,20	828,20	921,20	1 045,20	1 129,40	1 253,40	1 350,80	1 457,10	1 550,10	1 665,30
1200	863,60	952,20	1 058,50	1 200,20	1 315,40	1 435,00	1 550,10	1 665,30	1 776,00	1 891,20
1400	1 000,90	1 102,80	1 226,80	1 373,00	1 505,80	1 638,70	1 767,20	1 895,60	2 024,00	2 152,50
1600	1 142,70	1 257,80	1 381,80	1 550,10	1 687,40	1 829,10	1 922,20	2 117,00	2 263,20	2 400,50
1800	1 297,70	1 426,10	1 559,00	1 789,30	1 895,60	2 050,60	2 214,40	2 360,60	2 524,50	2 688,40
2000	1 465,90	1 594,40	1 762,70	1 931,00	1 993,00	2 263,20	2 440,30	2 599,80	2 776,90	2 949,70

Możliwość wykonania czerpni o wymiarach w zakresie H=200+2000 mm oraz B=200+3000 mm - cena na zapytanie.

• Possible manufacturing within range H=200+2000 mm and B=200+3000 mm - price on inquiry.



## Wyrzutnia/czerpnia prostokątna dachowa

• Roof rectangular air exhauster/intake

WDP

Boczne lamele wykonane ze stalowego profilu (LP66). • Side lamels made of the zinc coated steel profiles.

Wloty dodatkowo zabezpieczone siatką stalową. • Inlets protected additionally with the steel grille.

Możliwość wykonania produktu o indywidualnych wymiarach w zakresie A=250 ÷ 1000 mm oraz B=250÷1600 mm - cena na zapytanie.

• Possible manufacturing within range A=250 ÷ 1000 mm oraz B=250÷1600 mm - price on inquiry.

Typ • Type A



Typ • Type B



Wymiar • Dimensions A x B [mm]	Cena [PLN/szt.] • Price [PLN/pc]	
	Type A • Type A	Type B • Type B
<b>250×250</b>	234,90	553,90
<b>250×400</b>	317,80	568,10
<b>250×630</b>	397,30	662,30
<b>400×400</b>	428,40	693,70
<b>400×630</b>	552,70	870,70
<b>630×630</b>	687,40	1 256,20
<b>630×1000</b>	925,80	1 467,40
<b>630×1600</b>	1 454,30	2 242,30
<b>1000×1000</b>	1 395,60	2 353,20
<b>1000×1600</b>	1 969,00	3 744,10

## Czerpnia dachowa okrągła • Round air intake

CDO



øD [mm]	Cena [PLN/szt.] • Price [PLN/pc]
<b>100</b>	252,30
<b>125</b>	252,30
<b>160</b>	252,30
<b>200</b>	252,30
<b>250</b>	302,70

øD [mm]	Cena [PLN/szt.] • Price [PLN/pc]
<b>315</b>	371,50
<b>400</b>	506,40
<b>500</b>	641,20
<b>630</b>	981,80

## Wyrzutnia dachowa okrągła • Round air exhauster

WDO-C



øD [mm]	Cena [PLN/szt.] • Price [PLN/pc]
<b>100</b>	163,10
<b>125</b>	163,10
<b>160</b>	163,10
<b>200</b>	163,10
<b>250</b>	187,10

øD [mm]	Cena [PLN/szt.] • Price [PLN/pc]
<b>315</b>	258,70
<b>400</b>	289,00
<b>500</b>	338,10
<b>630</b>	525,10

# OSPRZĘT WENTYLACYJNY

Czerpnie/wyrzutnie, wywiewniki cylindryczne

• Air intakes/exhausters, round gravity ventilators



## Wyrzutnia z kołnierzem VKPK • Air exhauster with VKPK flange

**HF**



øD [mm]	Cena [PLN/szt.] • Price [PLN/pc]
<b>100</b>	354,20
<b>125</b>	395,00
<b>160</b>	410,30
<b>200</b>	496,90
<b>250</b>	677,00

øD [mm]	Cena [PLN/szt.] • Price [PLN/pc]
<b>315</b>	946,70
<b>400</b>	1 219,20
<b>500</b>	1 488,90
<b>630</b>	2 034,90
<b>800</b>	2 805,50

## Wyrzutnia z odejściem na rurę • Air exhauster to fit round duct

**HN**



øD [mm]	Cena [PLN/szt.] • Price [PLN/pc]
<b>100</b>	354,20
<b>125</b>	395,00
<b>160</b>	410,30
<b>200</b>	496,90
<b>250</b>	677,00

øD [mm]	Cena [PLN/szt.] • Price [PLN/pc]
<b>315</b>	946,70
<b>400</b>	1 219,20
<b>500</b>	1 488,90
<b>630</b>	2 034,90
<b>800</b>	2 805,50

## Czerpnia dachowa • Roof air intake

**K**



ød [mm]	øD [mm]	Cena [PLN/szt.] • Price [PLN/pc]
<b>100</b>	<b>200</b>	202,10
<b>125</b>	<b>225</b>	202,10
<b>150</b>	<b>250</b>	229,60
<b>160</b>	<b>260</b>	229,60
<b>180</b>	<b>285</b>	242,90
<b>200</b>	<b>315</b>	242,90

ød [mm]	øD [mm]	Cena [PLN/szt.] • Price [PLN/pc]
<b>250</b>	<b>400</b>	287,40
<b>315</b>	<b>500</b>	364,30
<b>355</b>	<b>550</b>	459,70
<b>400</b>	<b>600</b>	486,00
<b>450</b>	<b>650</b>	568,10
<b>500</b>	<b>700</b>	634,20

## Wywiewnik cylindryczny • Round gravity ventilator

**WDC**



øD [mm]	Cena [PLN/szt.] • Price [PLN/pc]
<b>100</b>	230,50
<b>125</b>	230,50
<b>160</b>	249,40
<b>200</b>	280,30
<b>250</b>	304,10

øD [mm]	Cena [PLN/szt.] • Price [PLN/pc]
<b>315</b>	501,80
<b>400</b>	674,70
<b>500</b>	1 126,10
<b>630</b>	1 287,60



## Czerpnia/wyrzutnia okrągła, stal chromo-niklowa

• Round air intakes/exhausters, chrome-nickel plated

**VLA**



Typ • Type	øA [mm]	øB [mm]	C [mm]	Cena [PLN/szt.] • Price [PLN/pc]
<b>VLA-100</b>	97	133	52	117,90
<b>VLA-125</b>	120	165	52	156,80
<b>VLA-150</b>	145	192	62	187,80
<b>VLA-160</b>	155	192	62	194,60
<b>VLA-200</b>	195	253	62	358,20

## Czerpnia/wyrzutnia okrągła, aluminium

• Round air intakes/exhausters, aluminium

**KWO-AL**



Typ • Type	ød [mm]	øD [mm]	H [mm]	Cena [PLN/szt.] • Price [PLN/pc]
<b>KWO-AL 100</b>	100	125	20	43,50
<b>KWO-AL 125</b>	125	150	20	49,50
<b>KWO-AL 160</b>	160	185	20	59,40
<b>KWO-AL 200</b>	200	225	20	65,30
<b>KWO-AL 250</b>	250	275	20	158,30
<b>KWO-AL 315</b>	315	350	20	207,80
<b>KWO-AL 400</b>	400	435	35	393,70

## Czerpnia/wyrzutnia ścienna aluminiowa

• Round air intakes/exhausters, aluminium

**ELB**



øD [mm]	Cena [PLN/szt.] • Price [PLN/pc]
<b>100</b>	61,30
<b>125</b>	68,70
<b>150</b>	83,60
<b>160</b>	89,50
<b>200</b>	139,00
<b>250</b>	212,00
<b>315</b>	294,80



## Drzwi rewizyjne - Access doors

RD

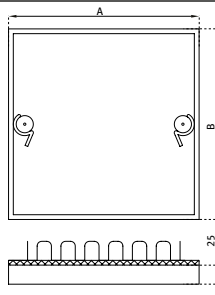

Drzwi rewizyjne na kanał prostokątny, wykonane z blachy stalowej ocynkowanej. W skład zestawu wchodzi izolowane drzwi o grubości 25 mm wraz z zamkami i ramka przystosowana do montażu na kanale. Ramka dostarczana jest z uszczelkami.

*Access door for a rectangular duct. Made of galvanized steel. The set includes insulated doors with a thickness of 25 mm with locks and frame suitable for mounting in the duct. The frame is insulated with gasket.*

Typ · Type	Wymiar A × B · Nominal size [mm]	Wymiar otworu montażowego · Duct opening size [mm]	Cena [PLN/szt.] · Price [PLN/pc]
<b>RD 15</b>	150 × 150	120 × 120	62,90
<b>RD 20</b>	200 × 200	170 × 170	71,30
<b>RD 21</b>	200 × 125	170 × 95	71,80
<b>RD 25</b>	250 × 250	220 × 220	90,10
<b>RD 30</b>	300 × 300	270 × 270	106,50
<b>RD 31</b>	300 × 150	270 × 120	80,70
<b>RD 32</b>	300 × 200	270 × 170	89,40
<b>RD 35</b>	350 × 350	320 × 320	129,30
<b>RD 40</b>	400 × 400	370 × 370	149,00
<b>RD 42</b>	400 × 200	370 × 170	113,60
<b>RD 425</b>	400 × 250	370 × 220	118,30
<b>RD 43</b>	450 × 300	420 × 270	141,40
<b>RD 44</b>	400 × 300	370 × 270	132,80
<b>RD 45</b>	450 × 450	420 × 420	196,60
<b>RD 50</b>	500 × 500	470 × 470	226,10
<b>RD 63</b>	600 × 300	570 × 270	188,30
<b>RD 64</b>	600 × 400	570 × 370	222,50
<b>RD 65</b>	600 × 450	570 × 420	241,50
<b>RD 66</b>	600 × 600	570 × 570	290,10



## Klapa rewizyjna na kanał okrągły • Curved access door for round duct

**KR**



A × B [mm]	Średnica rury • Pipe diameter [mm]	Cena [PLN/szt.] • Price [PLN/pc]
<b>180 × 80</b>	Ø100 ÷ Ø125	46,30
<b>250 × 150</b>	Ø160 ÷ Ø400	76,40
<b>400 × 300</b>	Ø400 ÷ Ø800	154,80

## Klapa rewizyjna na kanał prostokątny • Flat access door for rectangular duct

**FAD**



A × B [mm]	Cena [PLN/szt.] • Price [PLN/pc]
<b>180 × 180</b>	27,10
<b>200 × 100</b>	40,60
<b>250 × 150</b>	58,20
<b>300 × 200</b>	122,00
<b>400 × 300</b>	216,90
<b>500 × 400</b>	388,70
<b>600 × 450</b>	467,20

## Nasada kominowa (nierdzewna) • Chimney root (stainless steel)

**ROTOFLEX**



øD [mm]	nyplowa dzielona • split with coupling		z kołnierzem • with flange		z podstawą • with base	
	„pletwa”	„kogut”	„pletwa”	„kogut”	„pletwa”	„kogut”
	Cena [PLN/szt.] • Price [PLN/pc]					
<b>130</b>	349,60	349,60	349,60	349,60	349,60	349,60
<b>150</b>	375,10	375,10	375,10	375,10	375,10	375,10
<b>180</b>	406,10	406,10	406,10	406,10	406,10	406,10
<b>200</b>	427,10	427,10	427,10	427,10	427,10	427,10
<b>250</b>	458,70	458,70	458,70	458,70	458,70	458,70
<b>300</b>	528,70	528,70	528,70	528,70	528,70	528,70
<b>350</b>	667,90	667,90	667,90	667,90	667,90	667,90





## Nasada kominowa • Chimney root

## CENTROWENT



øD [mm]	nyplowa • coupling		nyplowa dzielona • split with coupling		z kołnierzem • with flange		z podstawą • with base	
	CA <sup>1)</sup>	CN <sup>1)</sup>	CA <sup>1)</sup>	CN <sup>1)</sup>	CA <sup>1)</sup>	CN <sup>1)</sup>	CA <sup>1)</sup>	CN <sup>1)</sup>
	Cena [PLN/szt.] • Price [PLN/pc]							
<b>130</b>	220,40	307,70	270,50	334,50	300,50	365,70	299,40	390,00
<b>150</b>	227,90	323,80	279,50	351,80	314,30	394,10	307,10	411,20
<b>160</b>	229,60	346,20	306,30	384,70	322,40	404,20	310,60	418,10
<b>200</b>	265,60	414,60	338,30	424,40	341,10	463,90	329,60	493,80
<b>250</b>	368,20	559,50	459,80	530,10	432,80	623,90	420,90	624,80
<b>300</b>	503,90	590,40	526,70	673,10	517,70	714,40	456,70	758,90
<b>315</b>	411,10	640,60	551,20	×	533,90	×	502,50	×
<b>400</b>	687,10	×	742,20	×	726,90	×	705,60	×
<b>450</b>	763,80	×	830,40	×	809,00	×	781,70	×
<b>500</b>	802,10	×	866,40	×	916,20	×	882,20	×

<sup>1)</sup> CA - Aluminium CN - Stal nierdzewna • Stainless steel

## Kominek • Ventilation caps

## VH



ød [mm]	Cena [PLN/szt.] • Price [PLN/pc]
<b>100</b>	45,70
<b>125</b>	49,40
<b>140</b>	54,00
<b>150</b>	55,50
<b>160</b>	56,80
<b>180</b>	61,40
<b>200</b>	62,90
<b>225</b>	76,70
<b>250</b>	83,10
<b>280</b>	103,00
<b>300</b>	105,50

ød [mm]	Cena [PLN/szt.] • Price [PLN/pc]
<b>315</b>	136,10
<b>355</b>	169,90
<b>400</b>	210,20
<b>450</b>	236,50
<b>500</b>	266,50
<b>560</b>	308,70
<b>600</b>	429,10
<b>630</b>	527,30
<b>710</b>	738,20
<b>800</b>	750,00



## Podstawa dachowa • Roof base

PD-B

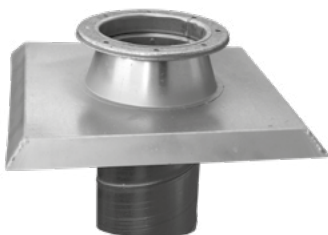

øD [mm]	Cena [PLN/szt.] • Price [PLN/pc]		
	B I	B II	B III
<b>100</b>	183,70	225,00	362,40
<b>125</b>	183,70	225,00	362,40
<b>160</b>	183,70	225,00	362,40
<b>200</b>	187,40	267,50	427,40
<b>250</b>	213,20	325,00	512,40
<b>315</b>	257,20	362,40	647,40
<b>400</b>	306,90	431,10	777,40
<b>500</b>	396,60	616,10	1 062,40
<b>630</b>	509,70	789,10	1 395,50
<b>800</b>	601,10	1 045,80	1 591,50

## Podstawa dachowa prostokątna • Rectangular roof base

PD-P



Wymiar • Size A x B [mm]	Cena [PLN/szt.] • Price [PLN/pc]
<b>250 × 250</b>	366,70
<b>250 × 400</b>	436,40
<b>250 × 630</b>	508,20
<b>400 × 400</b>	534,60
<b>400 × 630</b>	590,70
<b>630 × 630</b>	829,10
<b>630 × 1000</b>	1 185,10
<b>630 × 1600</b>	1 510,40
<b>1000 × 1000</b>	1 538,60



## Podstawa dachowa prostokątna • Rectangular roof base

**PD-S**

Produkt przystosowany do montażu następujących typów wentylatorów:

Systemair: DVS, DHS, DVSI, DVN, DVNI, DVC;

Rosenberg: DV, DH, DVS, DVWN, DVWNS, DV-G.

Wykonanie z blachy ocynkowanej zapewnia odporność na korozję.

*The bases are adapted to assembly of the following ventilators:*

*Systemair: DVS, DHS, DVSI, DVN, DVNI, DVC;*

*Rosenberg: DV, DH, DVS, DVWN, DVWNS, DV-G.*

*It is made of the zinc coated sheet that makes anticorrosive protection.*



Typ • Type	Cena [PLN/szt.] • Price [PLN/pc]
<b>PD-S 190/225</b>	467,60
<b>PD-S 310/311</b>	520,20
<b>PD-S 355/400</b>	603,20
<b>PD-S 450/499/500</b>	633,60
<b>PD-S 560/630</b>	913,00
<b>PD-S 710</b>	1 098,40
<b>PD-S 800/900</b>	1 380,60

## Podstawa dachowa prostokątna tłumiąca • Rectangular muffler roof base

**PD-ST**

Do zastosowań o podwyższonych wymaganiach odnośnie parametrów akustycznych.

Tłumienie dźwięku przy 250Hz wynosi średnio 8 dB.

Materiał pochłaniający dźwięk jest odporny na ścieranie do prędkości 20 m/s.

Przystosowany do montażu następujących typów wentylatorów:

Systemair: DVS, DHS, DVSI, DVN, DVNI, DVC;

Rosenberg: DV, DH, DVS, DVWN, DVWNS, DV-G.

*Attenuating roof base for roof ventilators is to be used in case of higher acoustic requirements.*

*Sound attenuation with frequency of 250 Hz is 8 dB on the average.*

*The sound attenuating material is resistant to wear up to 20 m/sec.*

*The bases are adapted to operate with the following ventilators:*

*Systemair: DVS, DHS, DVSI, DVN, DVNI, DVC;*

*Rosenberg: DV, DH, DVS, DVWN, DVWNS, DV-G*



Typ • Type	Cena [PLN/szt.] • Price [PLN/pc]
<b>PD-ST 190/225</b>	888,20
<b>PD-ST 310/311</b>	1 029,30
<b>PD-ST 355/400</b>	1 314,20
<b>PD-ST 450/499/500</b>	1 386,20
<b>PD-ST 560/630</b>	1 953,30
<b>PD-ST 710</b>	2 487,40
<b>PD-ST 800/900</b>	3 104,30



## Filtr kanałowy okrągły EU4 - Round duct filter EU4

**OFK**



Typ • Type	øD [mm]	Cena [PLN/szt.] • Price [PLN/pc]
<b>OFK 100</b>	100	250,50
<b>OFK 125</b>	125	254,40
<b>OFK 160</b>	160	339,80
<b>OFK 200</b>	200	361,50
<b>OFK 250</b>	250	381,50
<b>OFK 315</b>	315	423,70
<b>OFK 355</b>	355	453,40
<b>OFK 400</b>	400	528,70

## Filtr kanałowy okrągły EU4 - Round duct filter EU4

**FKO**



øD [mm]	A [mm]	B [mm]	Cena [PLN/szt.] • Price [PLN/pc]
<b>100</b>	180	180	263,70
<b>125</b>	180	180	267,80
<b>160</b>	210	180	357,70
<b>200</b>	250	180	380,50
<b>250</b>	300	180	401,60
<b>315</b>	360	180	446,00
<b>355</b>	400	180	477,30
<b>400</b>	450	180	556,50

## Filtr kanałowy szufladowy EU4 - Cassette duct filter EU4

**FS**

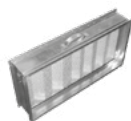

B [mm]	200	400	600	800	1000	1250
H [mm]	Cena [PLN/szt.] • Price [PLN/pc]					
<b>200</b>	372,50	372,50	461,10	516,40	553,30	608,60
<b>400</b>	372,50	372,50	461,10	553,30	590,10	774,60
<b>600</b>	461,10	461,10	534,80	663,90	793,00	1 032,80
<b>800</b>	516,40	553,30	645,50	848,30	1 106,50	1 291,00
<b>1000</b>	553,30	590,10	756,10	1 088,10	1 125,00	1 567,60
<b>1250</b>	608,60	774,60	977,40	1 254,10	1 567,60	1 918,00

Możliwość wykonania filtrów kanałowych o indywidualnych wymiarach w zakresie H = 200 + 1250 mm oraz B = 200 + 1250 mm - cena na zapytanie ofertowe. • Possible manufacturing within range H = 200 + 1250 mm and B = 200 + 1250 mm - price on inquiry.



## Kratka typ AI z siatki stalowej ocynkowanej z ramką płaską

• Grille made of galvanized steel mesh with the flat frame

**KSS**



Siatka stalowa ocynkowana, wielkość oczek 12 x 12 mm.  
Cena obejmuje wyłącznie kratkę bez kanału przyłączeniowego.

*Pulled steel wire mesh, openings 12 x 12 mm.*

*Price comprises the grille only, without connecting duct.*

H [mm]	Cena [PLN/szt.] • Price [PLN/pc]									
	B [mm]									
	300	400	600	800	1000	1200	1400	1600	1800	2000
<b>300</b>	91,90	95,40	102,50	131,50	137,90	150,20	163,50	174,60	192,20	207,70
<b>400</b>	97,20	100,80	127,30	135,80	140,00	156,90	172,30	178,90	198,90	212,10
<b>600</b>	102,50	127,30	135,80	140,00	144,30	163,50	181,20	194,50	209,90	238,70
<b>800</b>	131,50	135,80	140,00	144,30	154,80	172,30	207,70	236,40	262,90	298,30
<b>1000</b>	137,90	140,00	144,30	154,80	167,60	209,90	247,50	287,30	335,90	362,40
<b>1200</b>	144,30	150,60	157,00	165,40	203,60	254,10	304,90	346,90	388,90	435,30
<b>1400</b>	157,00	163,30	174,00	199,40	237,50	307,10	351,30	406,60	455,20	508,20
<b>1600</b>	182,50	187,10	203,30	247,20	300,30	360,40	425,00	471,20	535,90	598,30
<b>1800</b>	201,00	210,20	221,70	274,90	346,50	406,60	475,90	533,60	598,30	667,60
<b>2000</b>	217,10	221,70	249,50	314,20	381,20	455,10	531,30	598,30	667,60	736,90

Możliwość wykonania o indywidualnych wymiarach w zakresie H=300+1500 mm oraz B=300+1500 mm - cena na zapytanie.

• Possible manufacturing within range H=300+1500 mm oraz B=300+1500 mm - price on inquiry.



### Króciec elastyczny okrągły bez kołnierzy

• Circular flexible connector pipe without flange

**KEO**



øD [mm]	Cena [PLN/szt.] • Price [PLN/pc]
<b>80</b>	24,50
<b>100</b>	25,80
<b>125</b>	27,50
<b>160</b>	29,90
<b>200</b>	32,50
<b>250</b>	35,90

øD [mm]	Cena [PLN/szt.] • Price [PLN/pc]
<b>315</b>	40,30
<b>400</b>	46,00
<b>500</b>	52,60
<b>630</b>	67,00
<b>800</b>	79,40
<b>1000</b>	99,30

### Króciec elastyczny okrągły z kołnierzami

• Circular flexible connector pipe with flange

**KEO-K**



øD [mm]	Cena [PLN/szt.] • Price [PLN/pc]
<b>80</b>	69,60
<b>100</b>	71,10
<b>125</b>	75,80
<b>160</b>	83,00
<b>200</b>	88,10
<b>250</b>	117,40

øD [mm]	Cena [PLN/szt.] • Price [PLN/pc]
<b>315</b>	130,20
<b>400</b>	161,60
<b>500</b>	210,30
<b>630</b>	350,30
<b>800</b>	424,70
<b>1000</b>	562,30

### Króciec elastyczny prostokątny • Rectangular flexible duct connector

**KEP**



B [mm]	<b>200</b>	<b>400</b>	<b>600</b>	<b>800</b>	<b>1000</b>	<b>1250</b>
A [mm]	Cena [PLN/szt.] • Price [PLN/pc]					
<b>200</b>	54,70	74,70	93,70	116,30	138,90	170,10
<b>400</b>	74,70	98,40	116,30	138,90	159,60	194,40
<b>600</b>	98,40	122,10	138,90	159,60	182,20	218,70
<b>800</b>	116,30	138,90	159,60	189,20	211,70	241,20
<b>1000</b>	138,90	159,60	182,20	211,70	236,00	270,70
<b>1250</b>	170,10	187,40	218,70	241,20	270,70	303,70



**Tłumik akustyczny okrągły prosty • Circular silencer**

**SLL**



W styczniu 2010 jakość tłumików okrągłych SLL potwierdziliśmy badaniami zgodnie z ISO 7235 testującego właściwości tłumiące oraz poziom strat ciśnienia w niemieckich laboratoriach firmy Muller-BBM GmbH, których wyniki okazały się ponadprzeciętnie dobre. Wszystkie szczegółowe informacje dotyczące cechy testu oraz parametrów technicznych znajdują się na naszej stronie [www.centrumklima.pl](http://www.centrumklima.pl).

*In January 2010 we've tested whole range of round silencers SLL in accordance with ISO 7235 standard for attenuation and pressure loss in German laboratories of Muller-BBM GmbH, which proved to be more than satisfactory. All details can be found on our webpage: [www.centrumklima.pl](http://www.centrumklima.pl).*

Izolacja 50 mm • Insulation 50 mm

ØD <sub>1</sub> [mm]	100	125	160	200	250	315	355	400	450	500	560	630
L [mm]	Cena [PLN/szt.] • Price [PLN/pc]											
<b>300</b>	171,10	183,90	211,50	247,00	320,50	331,50	392,10	575,40	632,90	759,80	881,50	1 022,20
<b>600</b>	206,20	228,90	268,30	315,40	412,90	442,50	515,60	748,20	811,20	954,50	1 097,40	1 262,30
<b>900</b>	252,10	285,30	338,30	399,40	525,30	574,30	728,50	893,20	1 028,90	1 196,70	1 368,30	1 566,10
<b>1000</b>	267,30	304,20	361,60	427,30	562,90	618,20	782,70	958,10	1 101,50	1 277,40	1 458,50	1 667,40
<b>1200</b>	297,20	340,50	406,80	481,60	635,40	702,20	887,20	1 080,30	1 236,80	1 426,90	1 623,70	1 854,10

Izolacja 100 mm • Insulation 100 mm

ØD <sub>1</sub> [mm]	100	125	160	200	250	315	355	400	450	500	560	630
L [mm]	Cena [PLN/szt.] • Price [PLN/pc]											
<b>300</b>	226,40	233,00	268,80	319,90	411,80	445,20	519,00	740,40	821,80	915,90	1 074,30	1 268,10
<b>600</b>	289,90	303,30	354,70	427,50	552,40	610,00	700,20	973,20	1 060,20	1 166,40	1 349,20	1 575,00
<b>900</b>	367,30	388,30	457,30	555,10	718,60	802,70	1 003,60	1 168,90	1 350,10	1 474,40	1 691,00	1 961,20
<b>1000</b>	393,20	416,60	491,50	597,50	774,10	866,80	1 081,90	1 255,80	1 446,70	1 577,00	1 804,90	2 090,00
<b>1200</b>	443,30	472,00	558,30	679,30	880,80	987,60	1 230,10	1 418,60	1 625,20	1 768,40	2 014,50	2 326,30



## Tłumik elastyczny okrągły • Circular flexible silencers

## SLL S-FLEX



Obudowa zewnętrzna wykonana jest z przewodu półelastycznego aluminiowego S-Flex®. Warstwę tłumiącą stanowi wełna mineralna, zabezpieczona od strony instalacji przewodem z perforacją.

*External cover made of semi-flexible aluminum duct S-Flex®.*

*Damping layer of mineral wool secured with perforated aluminum duct.*

Izolacja 50 mm • Insulation 50 mm

øD [mm]	80	100	125	150	160	200	250	315
L [mm]	Cena [PLN/szt.] • Price [PLN/pc]							
<b>600</b>	179,60	181,60	197,20	214,70	214,70	273,30	306,50	347,50
<b>900</b>	214,70	222,50	247,90	269,40	271,40	335,80	384,60	435,30
<b>1000</b>	218,60	228,40	253,80	277,20	281,10	345,50	396,30	501,70
<b>1200</b>	247,90	261,60	290,80	318,20	320,10	392,40	447,00	581,70
<b>1500</b>	267,40	288,90	322,10	355,30	357,20	439,20	509,50	634,40

## Łącznik półelastyczny • Semiflexible connector

## DRATMF



øD [mm]	80	100	125	160	200	250	315
L [mm]	Cena [PLN/szt.] • Price [PLN/pc]						
<b>500</b>	48,20	49,40	54,90	68,10	80,60	100,60	130,20
<b>1000</b>	54,70	56,80	65,10	82,40	98,80	126,80	190,20
<b>1500</b>	62,80	67,80	77,10	96,70	121,40	154,40	210,30





Tłumik akustyczny płytowy • Rectangular silencer

TAP



Ilość działek • Number of slits	1	2	3	4	5	6	7	8
B [mm]	150-200	300-400	450-600	750-800	900-1000	1050-1200	1350-1400	1500-1600
H [mm]	Cena [PLN/szt.] • Price [PLN/pc]							
Długość tłumika: • Length: L = 600 mm								
300	297,70	504,00	710,30	951,80	1 176,90	×	×	×
450	325,90	548,60	778,30	1 012,80	1 249,50	1 491,00	1 746,50	1 856,70
600	361,00	593,10	839,30	1 076,10	1 315,20	1 594,20	1 854,40	2 121,60
900	422,00	686,90	968,20	1 202,70	1 469,90	1 746,50	2 025,50	2 318,60
Długość tłumika: • Length: L = 1000 mm								
300	395,90	670,10	968,70	1 094,80	1 561,40	×	×	×
450	444,60	747,50	1 066,00	1 417,70	1 709,60	1 994,90	2 278,00	2 554,40
600	499,80	822,70	1 152,30	1 541,50	1 849,00	2 163,00	2 481,50	2 811,00
900	606,00	988,60	1 382,30	1 776,00	2 151,90	2 532,30	2 937,10	3 324,10
Długość tłumika: • Length: L = 1200 mm								
300	451,20	727,60	1 010,70	1 360,20	1 623,40	×	×	×
450	519,70	820,50	1 139,00	1 479,60	1 778,20	2 074,50	2 390,80	2 729,20
600	588,30	906,80	1 240,70	1 599,00	1 919,70	2 249,20	2 605,30	2 963,60
900	707,70	1 070,40	1 470,70	1 829,00	2 207,20	2 592,10	2 996,80	3 408,10
Długość tłumika: • Length: L = 1500 mm								
300	508,70	816,10	1 152,30	1 499,50	1 804,70	×	×	×
450	583,90	917,80	1 267,30	1 656,50	1 979,40	2 320,00	2 671,70	3 036,60
600	659,00	1 024,00	1 415,50	1 809,10	2 167,40	2 539,00	2 932,60	3 313,10
900	802,80	1 223,00	1 669,80	2 118,70	2 543,40	2 981,30	3 423,60	3 872,60

Możliwość wykonania o indywidualnych wymiarach w zakresie H=300+1500 mm oraz B=300+1500 mm - cena na zapytanie.

• Possible manufacturing within range H=300+1500 mm oraz B=300+1500 mm - price on inquiry.



Obejma do rur zwijanych bez uszczelki • Pipe clip for round ducts without gasket

OPO



øD [mm]	Op. <sup>*)</sup>	Cena [PLN/szt.] • Price [PLN/pc]
80	60	12,70
100	100	13,40
125	100	14,30
150	100	14,60
160	60	14,90
180	30	16,10
200	50	17,00
224	30	18,80
250	50	20,20

øD [mm]	Op. <sup>*)</sup>	Cena [PLN/szt.] • Price [PLN/pc]
315	50	23,80
355	50	26,80
400	50	29,80
500	10	42,90
560	10	58,70
630	10	58,30
710	10	61,20
800	10	72,30

Obejma do rur zwijanych z uszczelką • Pipe clip for round ducts with gasket

OPOX



øD [mm]	Op. <sup>*)</sup>	Cena [PLN/szt.] • Price [PLN/pc]
80	60	16,10
100	100	16,70
125	100	18,50
150	100	20,50
160	60	20,80
180	60	22,30
200	50	24,10
225	30	26,80
250	50	29,80

øD [mm]	Op. <sup>*)</sup>	Cena [PLN/szt.] • Price [PLN/pc]
315	50	35,70
355	50	38,70
400	50	41,70
500	10	70,50
560	10	78,50
630	10	95,10
710	10	97,30
800	10	105,70

Obejma kwasoodporna do rur zwijanych z uszczelką EPDM

• Pipe clips for round ducts with EPDM gasket (stainless steel)

OPOX INOX



øD [mm]	Op. <sup>*)</sup>	Cena [PLN/szt.] • Price [PLN/pc]
100	150	72,40
125	80	80,80
150	60	87,90
160	60	91,40
180	60	96,20
200	40	104,50
225	40	112,80

øD [mm]	Op. <sup>*)</sup>	Cena [PLN/szt.] • Price [PLN/pc]
250	35	117,60
315	40	141,30
355	15	152,00
400	25	166,30
500	5	336,50
630	5	415,70

<sup>\*)</sup> Ilość [szt./opak.] • Quantity [pcs/pack.]



Opaski zaciskowe, taśma do opasek, opaski montażowe

• Band clip, clip tape, supressing bands

## Zamek zaciskowy CMC

• Traction device

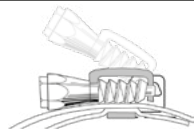

Opakowanie • Package [szt. • pcs]	Cena [PLN/opak.] • Price [PLN/pack.]
50	173,60

## Taśma do opasek CMB

• Tape in coil for band clip



Opakowanie • Package [mb]	Cena [PLN/opak.] • Price [PLN/pack.]
30	157,80

## Opaska zaciskowa metalowa CM

• Metal band clip



Zakresy średnic • Diameters range øD [mm]	Opak. • Package [szt. • pcs]	Cena [PLN/szt.] • Price [PLN/pc]
60-110	50	6,40
60-135	50	7,20
60-165	50	7,80
60-215	50	9,20
60-270	50	11,70
60-325	50	11,70
60-525	50	14,90
60-660	50	16,30

## Opaska zaciskowa nylonowa CMN

• Nylon band clip



Długość • Length L [mm]	Opak. • Package [szt. • pcs]	Cena [PLN/szt.] • Price [PLN/pc]
1188	100	5,00
920	100	3,60
800	100	3,10
650	100	2,50
550	100	2,30

## Opaska montażowa • Supressing band OM

Opaska montażowa przeciwdrganiowa do podwieszania wentylatorów kanałowych okrągłych.

Supressing bands for fan installation in round ducts.



Typ • Type	Średnica • Diameter [mm]	Cena [PLN/szt.] • Price [PLN/pc]
OM 100	100	31,20
OM 125	125	32,60
OM 150	150	34,00
OM 160	160	35,40
OM 200	200	38,30
OM 250	250	41,10
OM 315	315	43,90
OM 355	355	53,80
OM 400	400	59,50
OM 500	500	70,80



## Zawieszki ocynkowane L z amortyzatorem

• L type suspension



Opakowanie: 100 szt. • Package: 100 pcs

Zamówienia [szt.] • Order [pcs]	Cena [PLN/szt.] • Price [PLN/pc]
< 100	5,50
100 ÷ 2000	2,40
> 2000	1,20

## Zawieszki ocynkowane R/V z amortyzatorem

• R/V type suspension



Opakowanie: 100 szt. • Package: 100 pcs

Zamówienia [szt.] • Order [pcs]	Cena [PLN/szt.] • Price [PLN/pc]
< 100	5,50
100 ÷ 2000	2,40
> 2000	1,20

## Zawieszki ocynkowane Z z amortyzatorem

• Z type suspension



Opakowanie: 100 szt. • Package: 100 pcs

Zamówienia [szt.] • Order [pcs]	Cena [PLN/szt.] • Price [PLN/pc]
< 100	5,50
100 ÷ 2000	2,40
> 2000	1,20

## Zawieszki ze stali kwasoodpornej L/V/Z z amortyzatorem

• L/V/Z type suspensions (stainless steel)



Opakowanie: 100 szt. • Package: 100 pcs

Typ • Type	Cena [PLN/szt.] • Price [PLN/pc]
L	21,40
V	34,70
Z	21,40

## Zawieszki do stropu AKERMANA

• Suspension profile for Akerman ceilings



Gwint • Thread	Cena [PLN/szt.] • Price [PLN/pc]
M8	8,50

## Nakrętka łącząca

• Connecting nut

LN



Gwint • Thread	Op. *)	Cena [PLN/szt.] • Price [PLN/pc]
M8	100	1,60
M10	50	2,50



## Pręt gwintowany ocynkowany

• Threaded rod (galvanized steel)

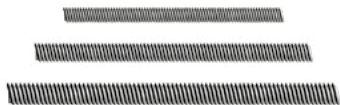

Gwint • Thread	Op.¹)	Cena [PLN/szt.] • Price [PLN/pc]	
		1÷300 szt. • pcs	>300 szt. • pcs
L = 1000 m			
<b>M6</b>	25	3,60	1,50
<b>M8</b>	25	5,60	2,20
<b>M10</b>	25	7,10	3,40
L = 2000 m			
<b>M6</b>	50	7,10	2,90
<b>M8</b>	25	11,30	4,10
<b>M10</b>	25	14,10	6,50

## Pręt gwintowany ze stali kwasoodpornej

• Threaded rod (stainless steel)

Gwint • Thread	Op.¹)	Cena [PLN/szt.] • Price [PLN/pc]
<b>M8</b>	25	100,00
<b>M10</b>	25	157,10

## Uchwyt pręta gwintowanego ocynkowanego

• Beam clamp (galvanized steel)

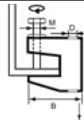

Gwint • Thread	Op.¹)	Cena [PLN/szt.] • Price [PLN/pc]	
		1÷1000 szt. • pcs	>1000 szt. • pcs
<b>M6</b>	100	10,80	2,30
<b>M8</b>	100	10,80	2,30
<b>M10</b>	100	10,80	3,00

## Wieszaki Gripple • Gripple hangers



Typ • Type	Długość • Length [m]	Nośność • Load [kg]	Cena [PLN/szt.] • Price [PLN/pc]
<b>Wieszaki do kanałów okrągłych</b>			
<b>HF22SPEXP</b>	2	15 - 45	27,30
<b>HF22EF8EXP</b>	2		27,30
<b>HF24SPEXP</b>	4		33,60
<b>HF24EF8EXP</b>	4		33,60
<b>HF26SPEXP</b>	6		39,80
<b>Wieszaki do kanałów prostokątnych</b>			
<b>TPZP22SP</b>	2	15 - 45	32,50
<b>TPZP22EF8</b>	2		32,50
<b>TPZ25SP</b>	5		42,60
<b>TPZ25EF8</b>	5		42,60

¹ Ilość [szt./opak.] • Quantity [pcs/pack.]

## MATERIAŁY MONTAŻOWE

Konsole kątowe, blachowkręty, tuleje kotwiące

• Consoles, self-drilling screws, anchor bushes



### Konsola kątowa typ T

• Console type T



Długość • Length [mm]	Profil • Profile	Cena [PLN/szt.] • Price [PLN/pc]
<b>420</b>	FT30	30,00
<b>510</b>	FT30	34,20
<b>690</b>	FT30	41,10

### Konsola kątowa typ T z odkosem

• Console type T with support



Długość • Length [mm]	Profil • Profile	Cena [PLN/szt.] • Price [PLN/pc]
<b>510</b>	FT30	67,70
<b>690</b>	FT30	81,40

### Blachowkręt ocynkowany

• Screw (galvanized steel)



Długość • Length [mm]	Op. <sup>1)</sup>	Cena [PLN/szt.] • Price [PLN/pc]		
		<5000 szt. • pcs	<20000 szt. • pcs	>20000 szt. • pcs
<b>4,2 × 9,50</b>	1000	127,00	69,90	50,80
<b>4,2 × 13,00</b>	1000	132,80	73,00	53,10
<b>4,2 × 25,00</b>	1000	183,50	100,90	73,40
samowierzące • self-drilling				
<b>4,2 × 9,50</b>	1000	137,10	75,40	54,80
<b>4,2 × 13,00</b>	1000	145,60	76,20	58,20
<b>4,2 × 16,00</b>	1000	152,90	86,60	67,30
<b>4,2 × 25,00</b>	1000	181,90	104,00	76,40
<b>4,2 × 42,00</b>	500	288,20	158,50	115,30
<b>4,8 × 16,00</b>	1000	189,20	114,40	81,90

### Tuleja kotwiąca • Anchor bush



Gwint • Thread	Op. <sup>1)</sup>	Cena [PLN/szt.] • Price [PLN/pc]	
		1+1000 szt. • pcs	>1000 szt. • pcs
STALOWA • GALVANIZED STEEL			
<b>M6</b>	100	1,20	0,40
<b>M8</b>	100	1,50	0,50
<b>M10</b>	100	1,70	0,90
MOSIĘŻNA • BRASS			
<b>M8</b>	100	3,10	1,60
<b>M10</b>	100	7,40	4,00

<sup>1)</sup> Ilość [szt./opak.] • Quantity [pcs/pack.]

## MATERIAŁY MONTAŻOWE

Zaciski kanału, podstawa profilu, końcówki do blachowkrętów

• Duct clips, profile base, terminals for screws



### Zacisk kanału wentylacyjnego ocynkowany

• Ventilation duct clip (galvanized steel)



Opakowanie: 500 szt. • Package: 500 pcs  
100 szt. • pcs = 4,8 kg

Grubość • Thickness	Cena [PLN/szt.] • Price [PLN/pc]	
	1+5000 szt. • pcs	>5000 szt. • pcs
<b>2,5 mm</b>	2,40	0,50
<b>3,0 mm</b>	2,80	0,60

### Zacisk kanału wentylacyjnego ze stali kwasoodpornej

• Ventilation duct clip (stainless steel)



100 szt. • pcs = 4,8 kg

Cena [PLN/szt.] • Price [PLN/pc]
12,30

### Blachowkręt samowierzący ocynkowany

• Self-drilling screw (galvanized steel)

DO WYCZERPANIA ZAPASÓW!



Długość • Length [mm]	Op. <sup>1)</sup>	Cena [PLN/szt.] • Price [PLN/pc]		
		<5000 szt. • pcs	<20000 szt. • pcs	>20000 szt. • pcs
<b>4,2 × 16,00</b>	1000	151,60	86,00	66,80
<b>4,8 × 42,00</b>	1000	187,80	113,50	81,20
<b>4,2 × 16,00 „PAN HEAD”</b>	1000	151,60	86,00	66,80
<b>4,2 × 25,00 „PAN HEAD”</b>	1000	180,50	110,00	79,40
<b>4,2 × 42,00 „PAN HEAD”</b>	1000	252,70	158,20	108,30

### Podstawa profilu

• Profile base

FT



Cena [PLN/szt.] • Price [PLN/pc]
23,90

### Końcówka do blachowkrętów

• Terminal for screws



Typ • Type	Op. <sup>1)</sup>	Cena [PLN/opak.] • Price [PLN/pack.]
<b>7 mm</b>	1	17,80
<b>8 mm</b>	1	17,80
<b>„PAN HEAD”</b>	1	6,40

<sup>1)</sup> Ilość [szt./opak.] • Quantity [pcs/pack.]

## MATERIAŁY MONTAŻOWE



Silikon, uszczelki, śruby dwugwintowe, pianka montażowa

• Silicon, self-adhesive seals, double-threaded screws, assembly foam

### Silikon

• Silicon



Typ · Type	Pojemność • Capacity	Cena [PLN/szt.] • Price [PLN/pc]
<b>Octowy</b> • Acetic	300 ml	20,30
<b>Szary akrylowy</b> • Acrylic	300 ml	14,00

### Pianka montażowa

• Assembly foam

PE



Pojemność • Capacity	Cena [PLN/szt.] • Price [PLN/pc]
<b>750 ml</b>	38,50

### Śruba dwugwintowa

• Double-threaded screw

VDF



Typ · Type	Opak. [szt.] • Package [pcs]	Cena [PLN/opak.] • Price [PLN/package]
<b>M8 × 100</b>	100	83,00
<b>M8 × 120</b>	100	96,30
<b>M8 × 150</b>	100	128,60
<b>M8 × 200</b>	100	190,00
<b>M10 × 80</b>	100	120,40
<b>M10 × 100</b>	100	139,20
<b>M10 × 120</b>	100	157,90

### Uszczelka wysokotemperaturowa

• Temperature resistant seal

PEST



Rozmiar • Size	Opakowanie [mb] • Package [m]	Cena [PLN/mb] • Price [PLN/m]
<b>10 × 4</b>	10	2,80
<b>10 × 5</b>	10	3,30
<b>10 × 6</b>	10	3,90

### Uszczelka

• Self-adhesive seal

PES

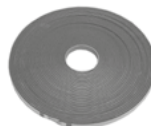

Rozmiar • Size	Opak. [mb] • Pack. [m]	Karton [mb] • Carton [m]	Cena [PLN/mb] • Price [PLN/m]
<b>15 × 4</b>	60	1200	0,90
<b>12 × 6</b>	50	1000	1,20
<b>10 × 4</b>	100	1000	0,80
<b>10 × 7</b>	50	900	1,10



# MATERIAŁY MONTAŻOWE



Śruby, nakrętki, taśmy perforowane, podkładki

• Screws, nuts, perforated suspension banding, washers

## Śruba ocynkowana

• Screw (galvanized steel)

**BB**



Typ • Type	Op <sup>1)</sup>	Waga • Weight [kg]	Cena [PLN/opak.] • Price [PLN/pack.]
<b>M8 × 25</b>	1000	12,5	456,50
<b>M8 × 50</b>	100	2,1	60,40
<b>M10 × 25</b>	1000	20,0	829,70

## Śruba ze stali kwasoodpornej

• Screw (stainless steel)

**BB  
INOX**



Typ • Type	Op <sup>1)</sup>	Waga • Weight [kg]	Cena [PLN/opak.] • Price [PLN/pack.]
<b>M8 × 25</b>	1000	12,5	3 468,80

## Nakrętka ocynkowana

• Nut (galvanized steel)

**NN**



Gwint • Thread	Op <sup>1)</sup>	Waga • Weight [kg]	Cena [PLN/opak.] • Price [PLN/pack.]
<b>M6</b>	1000	2,0	74,60
<b>M8</b>	1000	4,5	149,30
<b>M10</b>	1000	10,0	327,30

## Nakrętka ze stali kwasoodpornej

• Nut (stainless steel)

**NN  
INOX**



Gwint • Thread	Op <sup>1)</sup>	Waga • Weight [kg]	Cena [PLN/opak.] • Price [PLN/pack.]
<b>M8</b>	1000	4,5	1 020,20

## Taśma perforowana

• Perforated suspension banding

**DUH**



Typ • Type	Opakowanie [mb] • Package [m]	Cena [PLN/opak.] • Price [PLN/pack.]
<b>0,6 × 17</b>	25	84,60
<b>0,6 × 25</b>	25	125,90

## Podkładka ocynkowana

• Washer (galvanized steel)

**WW**



Gwint • Thread	Op <sup>1)</sup>	Waga • Weight [kg]	Cena [PLN/opak.] • Price [PLN/pack.]
<b>M6</b>	1000	5,0	189,60
<b>M8</b>	1000	5,5	205,80
<b>M10</b>	1000	6,0	214,00

<sup>1)</sup> Ilość [szt./opak.] • Quantity [pcs/pack.]



## Guma amortyzująca

• Shock absorbing rubber

RU-25



Cena [PLN/m] • Price [PLN/m]

11,20

## Gumki amortyzacyjne

• Cushioning rubbers



Cena [PLN/szt.] • Price [PLN/pc]

1,10

## Kształtownik montażowy • Support channel

W

NOWOŚĆ • NEW

### W 18

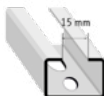

L [m]	Wymiary [mm] • Dimensions [mm]	Cena [PLN/szt.] • Price [PLN/pc]
2	18×27×1,25	38,50
5		96,30

### W 2

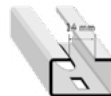

L [m]	Wymiary [mm] • Dimensions [mm]	Cena [PLN/szt.] • Price [PLN/pc]
2	20×34×2,0	47,10
5		117,70

### W 105



L [m]	Wymiary [mm] • Dimensions [mm]	Cena [PLN/szt.] • Price [PLN/pc]
2	20×30×1,5	42,80
5		107,00

### W 106



L [m]	Wymiary [mm] • Dimensions [mm]	Cena [PLN/szt.] • Price [PLN/pc]
2	30×30×1,5	56,90
5		144,90
2	30×30×1,8	65,20
5		161,30

### W 107



L [m]	Wymiary [mm] • Dimensions [mm]	Cena [PLN/szt.] • Price [PLN/pc]
2	43×30×1,5	83,20
5		208,00
2	43×30×1,8	92,60
5		226,50

### W 41



L [m]	Wymiary [mm] • Dimensions [mm]	Cena [PLN/szt.] • Price [PLN/pc]
5	41×41×1,8	283,60
5	41×41×2,5	374,10
6		448,80

## Big Foot H Frame Sets

Niepenetrujące wsporniki do instalacji rurowych, przewodów wentylacyjnych oraz drabinek i kanałów kablowych. • Non-penetrative supports for pipework, duct and cable ladder/tray.

Typ • Type	Cena [PLN/opak.] • Price [PLN/pack.]
<b>H Frame Set 305 mm</b> Zalecane obciążenie ramy • Rec. frame load: 300 kg Zawartość zestawu: • Kit includes: 2 X STOPY ZE ZINTEGROWANĄ MATĄ • FEET WITH ADHERED MAT 4 X WSPORNIKI I OSPRZĘT • BRACKETS AND FIXINGS 1 X INSTRUKCJA MONTAŻU • ASSEMBLY INSTRUCTIONS	394,00
<b>H Frame Set 305 mm, 5 Pack</b> Zalecane obciążenie ramy • Rec. frame load: 300 kg Zawartość zestawu: • Kit includes: 2 X STOPY ZE ZINTEGROWANĄ MATĄ • FEET WITH ADHERED MAT 4 X WSPORNIKI I OSPRZĘT • BRACKETS AND FIXINGS 1 X INSTRUKCJA MONTAŻU • ASSEMBLY INSTRUCTIONS	1 836,00 (367,00 za zestaw)
<b>H Frame Set 450 mm</b> Zalecane obciążenie ramy • Rec. frame load: 500 kg Zawartość zestawu: • Kit includes: 2 X PLASTIKOWE STOPY • PLASTIC FEET 2 X KAUCZUKOWE MATY • RUBBER MATS 2 X WKŁADKA • INSERT 2 X WSPORNIKI I OSPRZĘT • BRACKETS AND FIXINGS 1 X INSTRUKCJA MONTAŻU • ASSEMBLY INSTRUCTIONS	843,00
<b>H Frame Set 600 mm*</b> Zalecane obciążenie ramy • Rec. frame load: 500 kg Zawartość zestawu: • Kit includes: 2 X PLASTIKOWE STOPY • PLASTIC FEET 2 X KAUCZUKOWE MATY • RUBBER MATS 2 X WKŁADKA • INSERT 2 X WSPORNIKI I OSPRZĘT • BRACKETS AND FIXINGS 1 X INSTRUKCJA MONTAŻU • ASSEMBLY INSTRUCTIONS	1 347,00



UWAGA: Drażki NIE są częścią zestawu. • PLEASE NOTE: Strut NOT included.

## Big Foot Multi Foot

Niepenetrujące wsporniki do instalacji rurowych, kanałów wentylacyjnych oraz kanałów kablowych. • Non-penetrative supports for pipework, duct and cable ladder/tray.

Typ • Type	Maks. obciążenie • Max. loading [kg]	Cena [PLN/opak.] • Price [PLN/pack.]
<b>Multi Foot 400mm, 4 Pack</b>	259	621,00
<b>Multi Foot 600mm 3 Pack</b>	474	751,00



\* Na zamówienie • On request

## Big Foot Fix-it Foot

Niepenetrujące wsporniki do instalacji rurowych, kanałów wentylacyjnych oraz kanałów kablowych.

• Non-penetrative supports for pipework, duct and cable tray.



Typ • Type	Maksymalne obciążenie • Max. load [kg]	Cena [PLN/szt.] • Price [PLN/pc]
<b>Fix-it Foot 250*</b> (250×180×95 mm)	82	116,00
<b>Fix-it Foot 400</b> (400×180×95 mm)	128	150,00
<b>Fix-it Foot 600</b> (600×180×95 mm)	224	171,00
<b>Fix-it Foot 1000*</b> (1000×180×95 mm)	295	375,00

Typ • Type	Maksymalne obciążenie • Max. load [kg]	Cena [PLN/szt.] • Price [PLN/pc]
<b>Fix-it Foot Low 250*</b> (250×130×50 mm)	82	93,00
<b>Fix-it Foot Low 400*</b> (400×130×50 mm)	128	120,00
<b>Fix-it Foot Low 600*</b> (600×130×50 mm)	134	136,00

Typ • Type	Cena [PLN/zestaw] • Price [PLN/kit]
<b>Fix-it Foot Mini Split Kit 600 mm*</b> (600 mm x 180 mm x 95 mm) z zestawami montażowymi / with fixings Maks. obciążenie • Max. load: 448 kg	483,00
<b>Fix-it Foot Mini Split Kit 1000 mm*</b> (1000 mm x 180 mm x 95 mm) z zestawami montażowymi / with fixings Maks. obciążenie • Max. load: 590 kg	932,00

\* Na zamówienie • On request

## Vibromats

W sytuacjach, gdy nie trzeba montować pomostów, te wykonane ze skompresowanego kauczuku z odzysku maty, dostępne w 3 rozmiarach, można ułożyć bezpośrednio na dachu. • Where elevated walkways are not required these compressed recycled rubber mats, in 3 size options, can be laid directly onto the roof top.



Typ • Type	Wymiar • Dimension [mm]	Cena [PLN/szt.] • Price [PLN/pc]
<b>Mała płyta*</b> • Small Tile	600 x 150 x 30	126,00
<b>Duża płyta*</b> • Large Tile	1000 x 500 x 30	296,00
<b>Zwykła płyta*</b> • Plain Tile	500 x 500 x 45	126,00
<b>AV Strip*</b>	1000 x 75 x 15	91,00

## Mounting Platforms

Zamontowane na wkładkach Big Foot platformy stanowią niezwykle uniwersalny system wsporników. • Simply fitted into the top of the Big Foot mouldings, these Platforms provide a versatile support system.

Typ • Type	Cena [PLN/zestaw] • Price [PLN/kit]
<b>305 mm płaskie*</b> • Plain Top	551,00
<b>305 mm 2 ścianki*</b> • Plain Top	551,00
<b>305 mm 4 ścianki*</b> • Plain Top	551,00
<b>450 mm płaskie*</b> • Plain Top	1 021,00
<b>450 mm 2 ścianki*</b> • Plain Top	1 021,00
<b>450 mm 4 ścianki*</b> • Plain Top	1 021,00



**Zawartość zestawu:** • Kit includes:  
2 X PODNOŻKI Z PLATFORMĄ • PLATFORM  
2 X STOPA Z TWORZYWA SZTUCZNEGO • PLASTIC FOOT  
1 X KAUCZUKOWA MATA • RUBBER MAT



Płaski



2 ścianki

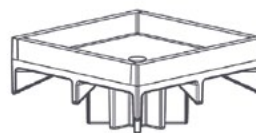

4 ścianki

\* Na zamówienie • On request

### Big Foot Standard Frames

Niepenetrujące ramy wspornikowe do minisplitów, niewielkich jednostek VRF, małych centrali wentylacyjnych i wyciągów.

• Non-penetrative support frames for air conditioning mini splits, VRFs, small AHUs, supply and extract fans.

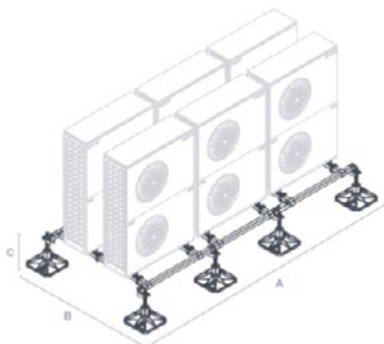

Zawartość zestawu: • Kit includes:

KSZTAŁTOWNIKI KOŃCOWE O PRZEKROJU SKRZYNKOWYM I WYMIARACH 40×40 mm • 40×40 mm BOX SECTION END BARS

KSZTAŁTOWNIKI POPRZECZNE O DŁ. 1,2 m I PRZEKROJU 40×40 mm • 1,2 m CROSS BARS - 40×40 mm SECTION

ZESTAWY NÓG ZE STOPAMI 305 mm I ZAMOCOWANYMI KAUCZUKOWYMI MATAMI • 305 mm LEG ASSEMBLIES WITH ADHERED RUBBER MATS

ZESTAWY ZACISKÓW • CLAMP KITS

INSTRUKCJA MONTAŻU • ASSEMBLY INSTRUCTIONS

Typ • Type	Wymiar (A×B×C) • Dimension [mm]	Maks. obciążenie • Max. loading [kg]	Cena [PLN/zestaw] • Price [PLN/kit]
<b>Rama modułowa, 1 m</b> • 1 m Modular Frame	1000×1200×290-400	480	1 958,00
<b>Rama modułowa, 2 m</b> • 2 m Modular Frame	2000×1200×290-400	720	2 733,00
<b>Rama modułowa, 3 m</b> • 3 m Modular Frame	3000×1200×290-400	960	3 848,00

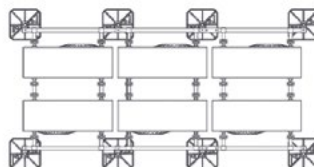
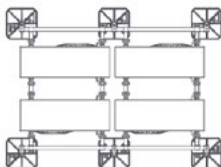
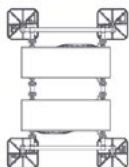
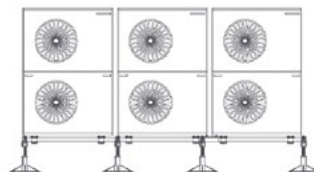
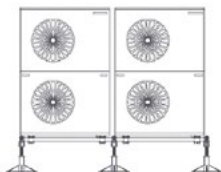

1 m / 2 urządzenia

2 m / 4 urządzenia

3 m / 6 urządzeń



## Drut miedziany • *Copper wire*

Drut miedziany do zgrzewania liniowego ciągłego lub ścięciem pojedynczym elementów o średnicy 1,8 mm lub 2,0 mm. • *Copper wire for linear welding (continuous or stitch) in diameter of 1.8 mm or 2.0 mm.*



Grubość • <i>Thickness</i> [mm]	Waga • <i>Weight</i> [kg]	Cena [PLN/kg] • <i>Price [PLN/kg]</i>
1,8	1000 (+/- 5%)	CENA NA ZAPYTANIE
2,0	1000 (+/- 5%)	CENA NA ZAPYTANIE

## Profil kanałowy ocynkowany • *Ductwork profile (galvanized steel)*

DW



## Narożnik ocynkowany do profili kanałowych • *Corner (galvanized steel)*

H

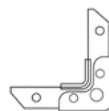

Typ • <i>Type</i>	Długość [mb] • <i>Length [m]</i>	Cena [PLN/mb] • <i>Price [PLN/m]</i>	
		1-5000 m	> 5000 m
DW-20	3	8,30	3,30
	5		
DW-30	3	10,00	4,50
	5		
DW-40	3	14,40	9,50
	5		

Typ • <i>Type</i>	Opak. [szt.] • <i>Pack. [pcs]</i>	Cena [PLN/szt.] • <i>Price [PLN/pc]</i>	
		1-5000 szt. • <i>pc</i>	> 5000 szt. • <i>pc</i>
H-20	1	1,40	0,50
H-20 KRÓTKI	1	1,30	0,50
H-20 DŁUGI	1	1,70	0,70
H-30	1	2,90	1,30
H-40	1	5,80	2,80

## Profil kanałowy - stal kwasoodporna • *Ductwork profile (stainless steel)*

DW  
INOX



## Narożnik ze stali kwasoodpornej do profili kanałowych • *Corner (stainless steel)*

H  
INOX



Typ • <i>Type</i>	Długość [mb] • <i>Length [m]</i>	Cena [PLN/mb] • <i>Price [PLN/m]</i>
DW-20 INOX*	5	97,30
DW-30 INOX*	5	124,30

Typ • <i>Type</i>	Opak. [szt.] • <i>Pack. [pcs]</i>	Cena [PLN/szt.] • <i>Price [PLN/pc]</i>
H-20 INOX*	1	15,20
H-30 INOX*	1	33,30

\* Do zamówień powyżej 500 mb oferujemy duże rabaty • *For orders above 500 meters we offer large discounts.*

## MATERIAŁY PRODUKCYJNE

Siatka, rurka usztywniająca, dysk/krzyżak usztywniający, cynk w sprayu

• Mesh, stiffening aluminium pipe, stiffening disc and cross, Alu-Zinc spray



### Siatka ocynkowana 12×12

• Galvanized steel 12x12 mesh



Rolka • Roll [m <sup>2</sup> ]	Cena [PLN/m <sup>2</sup> ] • Price [PLN/m <sup>2</sup> ]
15	71,20

### Rurka usztywniająca aluminiowa

• Stiffening aluminium pipe

**RUO**



Wymiary • Dimensions [mm]	Cena [PLN/mb] • Price [PLN/m]
16 × 6000	22,00

### Dysk usztywniający

• Stiffening disc

**DU**



Opakowanie [szt.] • Package [pcs]	Cena [PLN/opak.] • Price [PLN/-pack.]
1000	1 179,50

### Krzyżak usztywniający stalowy

• Stiffening steel cross

**KUS**



Opakowanie [szt.] • Package [pcs]	Cena [PLN/mb] • Price [PLN/m]
100	488,40

### Spray cynkowy Alucynk

• Alu-Zinc spray

**Alz 600**



Opakowanie • Package [ml]	Cena [PLN/m <sup>2</sup> ] • Price [PLN/m <sup>2</sup> ]
500	52,10

### Masa uszczelniająca Vergacol

• "Vergacol" tightening compound

**VG**



Opakowanie • Package [ml]	Cena [PLN/mb] • Price [PLN/m]
310	48,70



## MATERIAŁY PRODUKCYJNE

Mechanizmy przepustnicy, trzpienie, masy uszczelniające, łączniki elastyczne

• Damper mechanisms, bolts, tightening compound, flexible connectors



### Mechanizm przepustnicy AC-006

• AC-006 damper mechanism

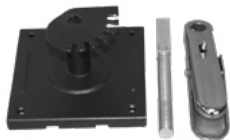

Opakowanie [szt.] • Package [pcs]	Cena [PLN/szt.] • Price [PLN/pc]
1	31,90

### Mechanizm przepustnicy SPIRO

• SPIRO damper mechanism



Typ • Type	Opak. [szt.] • Package [pcs]	Cena [PLN/szt.] • Price [PLN/pc]
<b>SPIRO</b>	1	19,10

### Mechanizm przepustnicy

• Damper mechanism

**RS 356**

Typ • Type	Opak. [szt.] • Package [pcs]	Cena [PLN/szt.] • Price [PLN/pc]
<b>RS 356</b>	1	5,80

### Masa uszczelniająca

• Tightening compound

**DW 601**



Opakowanie [kg] • Package [kg]	Cena [PLN/opak.] • Price [PLN/package]
6	323,50

### Łącznik elastyczny

• Flexible connector

**LE**



Typ • Type	Opak. • Pack. [m]	Cena [PLN/opak.] • Price [PLN/package]
XEV-50 PVC 35/60/35	50	972,10
KEV-50 PVC 45/60/45	50	1 001,40
EEV-100 PVC 70/100/70	50	861,80
XSI-25 35/60/35* silikonowy • silicone	25	859,60
JSI-25 45/75/45* silikonowy • silicone	25	999,20
ESI-100 70/100/70 silikonowy • silicone	30,5	1 451,50
JPL-100 45/75/45 poliuretanowy • polyurethane	30,5	1 462,70
EPL-100 70/100/70 poliuretanowy • polyurethane	30,5	1 615,80

<sup>1</sup> Na zapytanie • for enquiry

### Trzpienie mechanizmu przepustnicy

• Damper bolts



Typ • Type	Cena [PLN/szt.] • Price [PLN/pc]
BKP 6	4,00
BKP 7	5,50



### Mechanizm przepustnicy

• Damper mechanism

**KSR**  
195



Typ • Type	Opak. [szt.] • Package [pcs]	Cena [PLN/szt.] • Price [PLN/pc]
<b>KSR 195</b> zestaw • set	1	11,90

### Mechanizm przepustnicy

• Damper mechanism

**MD**



Typ • Type	Opak. [szt.] • Package [pcs]	Cena [PLN/szt.] • Price [PLN/pc]
<b>MD</b>	1	26,20

### Mechanizm przepustnicy

• Damper mechanism

**KS**



Typ • Type	Opak. [szt.] • Package [pcs]	Cena [PLN/szt.] • Price [PLN/pc]
<b>KS 12</b> zestaw • set	1	16,70
<b>KS 145</b>	1	7,10
<b>KS 385</b> zestaw • set	1	19,00

### Rączka mechaniczna przepustnicy

• Damper hand



Cena [PLN/szt.] • Price [PLN/pc]
7,90

### Łącznik kierownicy kolana wentylacyjnego

• Turning vane guide for rectangular duct

**LKK**



Opakowanie [szt.] • Package [pcs]	Cena [PLN/opak.] • Price [PLN/pack.]
100	131,10



## Kołnierz • Flange

VKPK



Średnica • Diameter D [mm]	Cena [PLN/szt.] • Price [PLN/pc]
80	38,30
100	27,50
110	41,40
125	32,70
140	46,30
150	49,70
160	35,00
180	52,30
200	37,80
224	56,00
250	52,50
315	57,90
355	69,20
400	85,30
450	102,70
500	120,30
560	144,40
630	168,80
710	275,90
800	227,00

## Tuleja • Bushing

BKP



Typ • Type	Opak. [szt.] • Package [pcs]	Cena [PLN/szt.] • Price [PLN/pc]
<b>BKP-9</b> MOSIĘŻNA • BRASS	10	2,60
<b>BKP-10</b> MOSIĘŻNA • BRASS	10	2,60

## Nit aluminiowo-stalowy

• Aluminum-steel rivets



Typ • Type	Opak. [szt.] • Package [pcs]	Cena [PLN/opak.] • Price [PLN/pack.]
<b>39/06</b>	1000	124,60
<b>39/08</b>	1000	129,00



### Przepustnica wielopłaszczyznowa aluminiowa • Aluminium multi-leaf damper

PWT

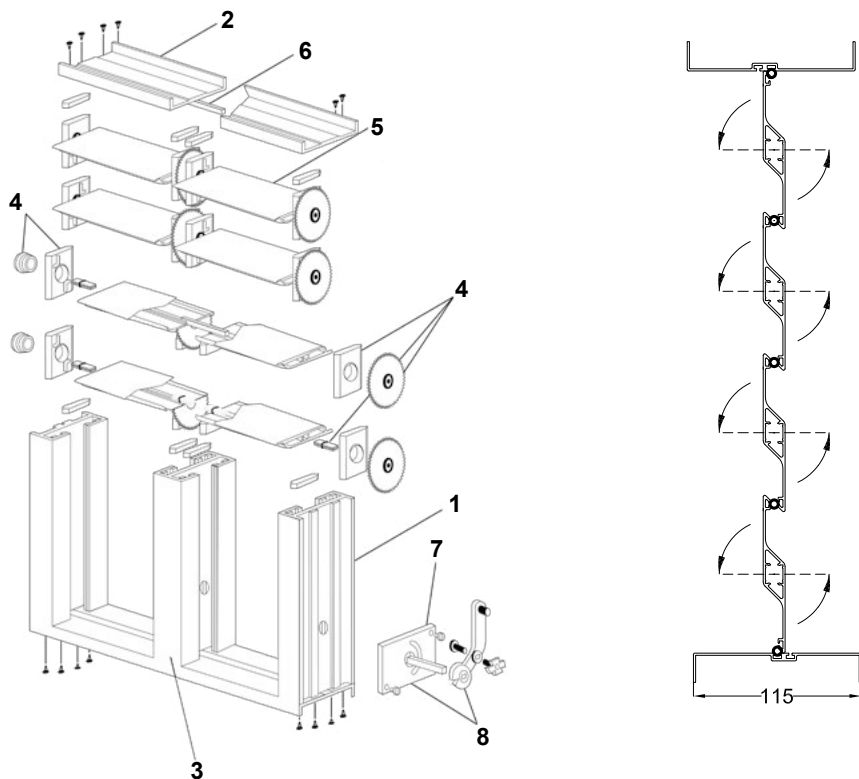

1	PS 120	Profil lewy-prawy, długość 5,8 m • Left-right profile, length 5,8 m	87,50 PLN/mb
2	PS 110	Profil górny-dolny, długość 5,8 m • Upper-bottom profile, length 5,8 m	52,80 PLN/mb
3	PS 130	Profil środkowy, długość 5,8 m • Central profile, length 5,8 m	129,50 PLN/mb
4	CPS 2007	Mechanizm koła zębatego • Mechanism	28,60 PLN/kpl. • set
5	PS 100TT	Pióro przepustnicy, długość 5,8 m • Damper blade, length 5,8 m	105,70 PLN/mb
6	GA12T	Uszczelka • Gasket	4,20 PLN/mb
7	BKP7	Trzpień • Pivot	6,20 PLN/szt. • pc
8	RDP	Rączka mechaniczna przepustnicy • Damper hand	8,60 PLN/kpl. • set



### Przepustnica wielopłaszczyznowa aluminiowa • Aluminium multi-leaf damper

PW

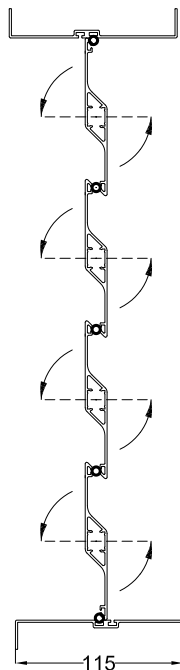
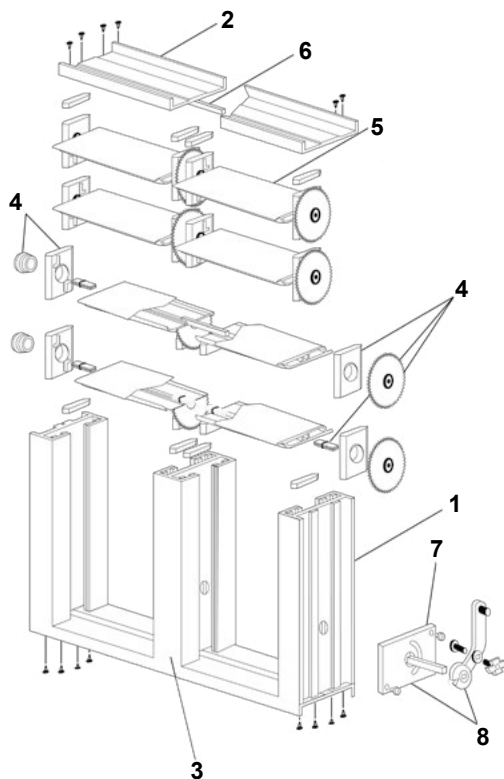

1	PS 120	Profil lewy-prawy, długość 5,8 m • Left-right profile, length 5,8 m	87,50 PLN/mb
2	PS 110	Profil górny-dolny, długość 5,8 m • Upper-bottom profile, length 5,8 m	52,80 PLN/mb
3	PS 130	Profil środkowy, długość 5,8 m • Central profile, length 5,8 m	129,50 PLN/mb
4	CPS 93	Mechanizm koła zębatego • Mechanism	23,30 PLN/kpl. • set
5	PS 100	Pióro przepustnicy, długość 5,8 m • Damper blade, length 5,8 m	105,70 PLN/mb
6	GA12T	Uszczelka • Gasket	4,20 PLN/mb
7	BKP7	Trzpień • Pivot	6,20 PLN/szt. • pc
8	RDP	Rączka mechaniczna przepustnicy • Damper hand	8,60 PLN/kpl. • set



### Czerpnia/wyrzutnia prostokątna aluminiowa

• Aluminium rectangular air intake/exhauster

CWA

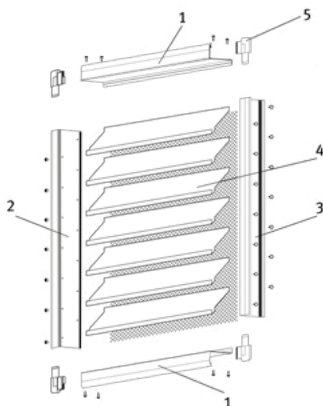

1	P-GR050-BA	Profil górny-dolny, długość 5,8 m • Upper-bottom profile, length 5,8 m	42,60 PLN/mb
2	P-GR050-SS	Profil lewy, długość 5,8 m • Left profile, length 5,8 m	98,20 PLN/mb
3	P-GR050-SD	Profil prawy, długość 5,8 m • Right profile, length 5,8 m	98,20 PLN/mb
4	P-GR050-PA	Lamela, długość 5,8 m • Louvre, length 5,8 m	31,60 PLN/mb
5	AZ-GR S	Narożnik lewy-prawy • Left-right corner	39,70 PLN/2szt. • 2pcs

### Czerpnia/wyrzutnia prostokątna stalowa ocynkowana

• Rectangular air intake/exhauster, galvanized steel

CW

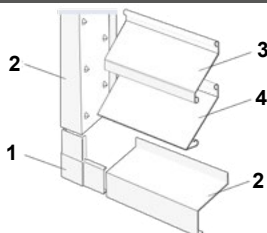

1	BR 40	Narożnik • Corner	3,60 PLN/szt. • pc
2	BR 40/62	Profil ramy, długość 5 m • Frame profile, length 5 m	23,20 PLN/mb
3	LP 66	Profil lameli czerpni, długość 5 m • Louvre profile, length 5 m	16,90 PLN/mb
4	LP 88	Profil lameli okapnika, długość 5 m • Drip louvre profile, length 5 m	24,10 PLN/mb



### Przepustnica samoczynna aluminiowa kanałowa/ścienna

• Duct and wall automatic aluminium dampers

PSK / PSS

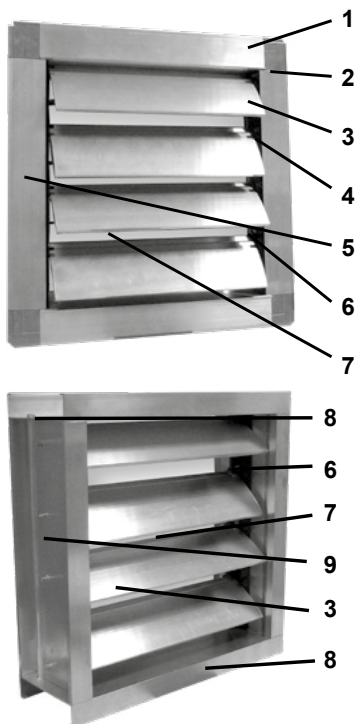

1	<b>P-GR050-BA</b>	Profil górny-dolny, długość 5,8 m • Upper-bottom profile, length 5,8 m	38,30	PLN/mb
2	<b>AZ-GR S</b>	Narożnik lewy-prawy • Left-right corner	39,70	PLN/mb
3	<b>PK-ALU</b>	Lamela żaluzji • Shutter louvre	51,60	PLN/mb
4	<b>P-GR050-SD</b>	Profil prawy, długość 5,8 m • Right profile, length 5,8 m	88,30	PLN/mb
5	<b>P-GR050-SS</b>	Profil lewy, długość 5,8 m • Left profile, length 5,8 m	88,30	PLN/mb
6	<b>FK-ALU</b>	Ramka • Frame	48,60	PLN/szt. • pc
7		Uszczelka • Gasket	3,50	PLN/mb
8	<b>PS 120</b>	Profil górny-dolny, długość 5,8 m • Upper-bottom profile, length 5,8 m	87,50	PLN/mb
9	<b>PS 110</b>	Profil lewy-prawy, długość 5,8 m • Left-right profile, length 5,8 m	52,80	PLN/mb



**Nacinarka**  
• Hand notcher

**HN-1V**



Cena [PLN/szt.] • Price [PLN/pc]

355,10

**Krępownica 3 ostrza**  
• 3-blade hand crimper

**WC3S**



Cena [PLN/szt.] • Price [PLN/pc]

218,70

**Krępownica 5 ostrzy**  
• 5-blade hand crimper

**HC-5V**



Cena [PLN/szt.] • Price [PLN/pc]

233,60

**Zaginarka**  
• Hand seamer

**HS-1V**



Cena [PLN/szt.] • Price [PLN/pc]

401,80

**Zaginarka kątowa**  
• Offset hand seamer

**HS-2**



Cena [PLN/szt.] • Price [PLN/pc]

435,50

**Nożyce proste lewe**  
• Scissors, left

**M-1R**



Cena [PLN/szt.] • Price [PLN/pc]

196,20

**Nożyce proste prawe**  
• Scissors, right

**M-2R**



Cena [PLN/szt.] • Price [PLN/pc]

196,20

**Nożyce proste**  
• Scissors, straight

**M-3R**



Cena [PLN/szt.] • Price [PLN/pc]

186,90





**Nożyce do krzywizn lewych**

• Offset snipes, left

**M-6R**



Cena [PLN/szt.] • Price [PLN/pc]

205,60

**Nożyce do krzywizn prawych**

• Offset snipes, right

**M-7R**



Cena [PLN/szt.] • Price [PLN/pc]

205,60

**Przetłaczarka punktowa • Clinching Machine**

**H 612**

Maszyna służąca do punktowego łączenia elementów wykonanych z blachy. Trwałe stemple (100.000 cykli pracy) oraz mocne połączenie dwóch elementów. Alternatywa dla zgrzewów punktowych (nie uszkodzenie powłoki antykorozyjnej). Duża szybkość pracy oraz **DOSKONAŁA CENA**.

*A machine for point connecting of sheet metal elements. Durable dies (100.000 work cycles) and strong connection of two elements. An alternative for point welds (does not damage anti-corrosion coating). A high operating speed and an **EXCELLENT PRICE**.*



Moc silnika • Engine power [kW]	Zasilanie • Power supply [V/Hz]	Ilość uderzeń • No. of strikes [ilość/min]	Grubość blach • Sheet thickness [mm]	Długość ramienia • Arm length [mm]	Cena [PLN/szt.] • Price [PLN/pc]
0,56	380/50	190	0,3÷1,6	300	NA ZAPYTANIE



NOWOŚĆ - NEW



**VENTwool** to maty lamelowe wykonane z wełny mineralnej pokrytej zbrojoną folią aluminiową. Wszystkie produkty dostępne w ramach tej nowej marki zostały od podstaw zaprojektowane z myślą o optymalnej izolacji termicznej przewodów wentylacyjnych i urządzeń HVAC. Produkt jest dostępny również w wersji z warstwą samoprzylepną (**VENTwool Plus**).

Szerokość rolki: 1000 mm

Gęstość: 35 kg/m<sup>3</sup>

Współczynnik przewodnictwa ciepła  $\lambda$  (10°C): 0,038

Zgodność z normą: PN-EN 14303+A1:2013-07

*VENTwool are lamella mats made of mineral wool covered with reinforced aluminum foil. All products available under this new brand have been designed for optimal thermal insulation of ventilation ducts and HVAC devices. The product is also available in a version with a self-adhesive layer (VENTwool Plus).*

*Roll width: 1000 mm*

*Density: 35 kg/m<sup>3</sup>*

*Thermal conductivity  $\lambda$  (10 °C): 0.038*

*Compliance with the norm: PN-EN 14303 + A1: 2013-07*

## VENTWOOL

Grubość • Thickness [mm]	Cena [PLN/m <sup>2</sup> ] • Price [PLN/m <sup>2</sup> ]
20	11,70
30	13,45
40	16,20
50	19,10
80	27,10
100	35,50

## VENTWOOL PLUS

Grubość • Thickness [mm]	Cena [PLN/m <sup>2</sup> ] • Price [PLN/m <sup>2</sup> ]
20	20,70
30	22,90
40	28,70
50	32,50
80	43,20
100	50,00



## ALU LAMELLA MAT



Maty LAMELLA MAT przeznaczone są do izolacji termicznej oraz przeciwkondensacyjnej kanałów wentylacyjnych i klimatyzacyjnych. Stosowane są również jako izolacja niskotemperaturowych rur, rurociągów, etc.

*Lamella Mat mats are used for technical insulations and low-temperature insulations for ventilation and air conditioning installations. Used to insulate ducts, pipelines, etc.*

Gęstość • Density: 36 kg/m<sup>3</sup>

Grubość • Thickness [mm]	Cena [PLN/m <sup>2</sup> ] • Price [PLN/m <sup>2</sup> ]
20	12,76
30	14,85
40	17,82
50	20,83
60	27,76
80	29,17
100	38,87

## CONLIT 150 P

Gęstość • Density: 165 kg/m<sup>3</sup>



Grubość • Thickness [mm]	Cena [PLN/m <sup>2</sup> ] • Price [PLN/m <sup>2</sup> ]
20	32,98
30	38,46
40	48,04
50	53,37
60	72,18
100	115,41
120	141,23
150	173,25

## KLIMAFIX



Mata KLIMAFIX przeznaczona jest do izolacji termicznej, akustycznej i przeciwkondensacyjnej kanałów wentylacyjnych i klimatyzacyjnych o dowolnym przekroju np. prostokątnym, kołowym itp. Użycie maty KLIMAFIX pomaga skrócić czas montażu izolacji nawet do 40%.

*Klimafix mats are applicable to thermal, acoustic, and low-temperature insulation of ventilation and air conditioning ducts of any diameter and shape. Using Klimafix should decrease assembly time up to 40%.*

Grubość • Thickness [mm]	Cena [PLN/m <sup>2</sup> ] • Price [PLN/m <sup>2</sup> ]
20	20,66
30	22,37
40	27,58
50	31,46

## CONLIT PLUS 60 ALU

Gęstość • Density: 195 kg/m<sup>3</sup>



Grubość • Thickness [mm]	Cena [PLN/m <sup>2</sup> ] • Price [PLN/m <sup>2</sup> ]
60	113,28

## CONLIT PLUS 120 ALU

Gęstość • Density: 320 kg/m<sup>3</sup>



Grubość • Thickness [mm]	Cena [PLN/m <sup>2</sup> ] • Price [PLN/m <sup>2</sup> ]
60	170,34



## PROROX SL



Grubość • Thickness [mm]	Cena [PLN/m <sup>2</sup> ] • Price [PLN/m <sup>2</sup> ]		
	930 <sup>CZ</sup> (60 kg/m <sup>3</sup> )	950 <sup>CZ</sup> (80 kg/m <sup>3</sup> )	960 <sup>CZ</sup> (100 kg/m <sup>3</sup> )
<b>50</b>	18,04	21,91	27,52
<b>60</b>	21,89	26,62	33,38
<b>80</b>	28,18	35,44	44,80
<b>100</b>	34,36	43,39	54,85

## PROROX WM



Grubość • Thickness [mm]	Cena [PLN/m <sup>2</sup> ] • Price [PLN/m <sup>2</sup> ]			
	ProRox WM 950	ProRox WM 960	ProRox WM 950 ALU	ProRox WM 960 ALU
	80 kg/m <sup>3</sup>	100 kg/m <sup>3</sup>	80 kg/m <sup>3</sup>	100 kg/m <sup>3</sup>
<b>30</b>	x	25,19	x	x
<b>40</b>	26,03	30,94	x	x
<b>50</b>	29,03	33,45	36,86	42,06
<b>60</b>	33,62	38,80	x	x
<b>80</b>	40,52	48,45	x	x
<b>100</b>	40,52	57,25	57,34	68,15

## PROROX WM 920

Gęstość • Density: 60 kg/m<sup>3</sup>



Grubość • Thickness [mm]	Cena [PLN/m <sup>2</sup> ] • Price [PLN/m <sup>2</sup> ]
<b>50</b>	25,09
<b>60</b>	29,02
<b>80</b>	36,11
<b>100</b>	43,80

## PROROX LF 970<sup>PL</sup>



Cena [PLN/kg] • Price [PLN/kg]
6,94

## CONLIT GLUE



Opakowanie • Package	Cena [PLN/opak.] • Price [PLN/pack.]
20 kg (wiadro • can)	210,01



## PROROX MA 900 ALU<sup>PL</sup>

Gęstość • Density: 60 kg/m<sup>3</sup>



Grubość • Thickness [mm]	Cena [PLN/m <sup>2</sup> ] • Price [PLN/m <sup>2</sup> ]
50	25,67

## SILKROCK



Grubość • Thickness [mm]	Cena [PLN/m <sup>2</sup> ] • Price [PLN/m <sup>2</sup> ]
50	53,00
100	81,00

## FIREROCK

Gęstość • Density: 80 kg/m<sup>3</sup>



Grubość • Thickness [mm]	Cena [PLN/m <sup>2</sup> ] • Price [PLN/m <sup>2</sup> ]
25	37,78
30	40,39

## PROROX SL 970<sup>CZ</sup>

Gęstość • Density: 120 kg/m<sup>3</sup>



Grubość • Thickness [mm]	Cena [PLN/m <sup>2</sup> ] • Price [PLN/m <sup>2</sup> ]
50	58,50
100	87,58

## INDUSTRIAL BATTS BLACK

Płyty INDUSTRIAL BATTS BLACK przeznaczone są do izolacji termicznej i akustycznej kanałów wentylacyjnych na powierzchniach wewnętrznych. Mają również zastosowanie jako izolacja akustyczna tłumików szczeliniowych i komorowych oraz ekranów dźwiękochłonnych.

*INDUSTRIAL BATTS BLACK are applicable to thermal and acoustic insulation of inside surfaces. They are also applicable for acoustic insulation of silencers and for attenuating screens.*



Grubość • Thickness [mm]	Długość/szerokość • Length/width [mm]		
	2000/1200	2000/1200	2000/1200
60 kg/m <sup>3</sup>	60 kg/m <sup>3</sup>	60 kg/m <sup>3</sup> PODWÓJNY WIELON • DUAL-LAYER VEIL	80 kg/m <sup>3</sup>
Cena [PLN/m <sup>2</sup> ] • Price [PLN/m <sup>2</sup> ]			
15	x	x	26,97
20	x	x	28,85
30	30,99	x	x
50	34,64	41,47	x
100	54,09	65,05	x



## FLEXOROCK



D [mm]	Grubość • Thickness [mm]					
	20	25	30	40	50	60
	Cena [PLN/mb] • Price [PLN/m]					
18	7,40	9,64	11,02	14,45	19,59	23,82
22	7,93	10,29	11,12	16,34	21,01	24,69
28	8,35	10,68	11,37	16,82	21,45	26,23
35	8,71	11,34	12,64	18,04	22,43	28,73
42	9,35	11,77	13,10	18,79	22,81	31,75
48	9,62	12,52	13,40	19,25	25,59	32,97
54	10,27	12,83	15,01	21,74	27,84	34,22
60	10,67	13,71	14,80	22,60	26,86	33,41
76	13,46	15,73	17,52	26,14	33,55	40,40
89	14,94	19,54	19,69	29,03	34,87	45,46

## ROCKLIT



Do wypełniania przejść instalacyjnych przez stropy i ściany oddzielen przeciwpożarowych.

To fill in holes while the installation is crossing floors and walls.

Długość • Length [mm]	1000
Szerokość • Width [mm]	600
Grubość • Thickness [mm]	60
Ilość szt. w paczce • Quantity in package [pcs]	4
Ilość m <sup>2</sup> w paczce • Quantity in package [m <sup>2</sup> ]	2,4
Cena [PLN/m <sup>2</sup> ] • Price [PLN/m]	<b>54,01</b>



## Gwoździe samoprzylepne • Self-adhesive nails

GS

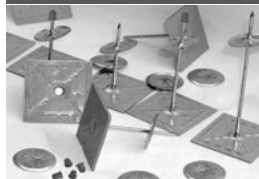

Gwoździe samoprzylepne służą do mechanicznego zamocowania materiałów izolacyjnych na gładkiej powierzchni przewodów wentylacyjnych. Zastosowanie w zakresie temperatury od  $-40^{\circ}\text{C}$  do  $+80^{\circ}\text{C}$  (w krótkim czasie do  $100^{\circ}\text{C}$ ).

*Self-adhesive nails are used for the mechanical fastening of the insulation materials at the smooth surface of the ventilation ducts. Usage in the temperature range from  $-40^{\circ}\text{C}$  to  $+80^{\circ}\text{C}$  (and in the very short time also to  $100^{\circ}\text{C}$ ).*

Typ • Type	Opakowanie [szt.] • Package [pcs]	Cena [PLN/opak.] • Price [PLN/pack.]
<b>Gwoździe uniwersalne samoprzylepne FSG-250</b> • Universal self-adhesive nails FSG-250	100	126,10
<b>Gwoździe samoprzylepne z blaszkami - 25 mm</b> • Self-adhesive nails with plates - 25 mm	100	62,80
<b>Gwoździe samoprzylepne z blaszkami - 32 mm</b> • Self-adhesive nails with plates - 32 mm	100	64,10
<b>Gwoździe samoprzylepne z blaszkami - 44 mm</b> • Self-adhesive nails with plates - 44 mm	100	67,20
<b>Gwoździe samoprzylepne z blaszkami - 51 mm</b> • Self-adhesive nails with plates - 51 mm	100	74,80
<b>Gwoździe samoprzylepne z blaszkami - 63 mm</b> • Self-adhesive nails with plates - 63 mm	100	79,80
<b>Gwoździe samoprzylepne z blaszkami - 89 mm</b> • Self-adhesive nails with plates - 89 mm	100	85,40
<b>Gwoździe samoprzylepne z blaszkami - 114 mm</b> • Self-adhesive nails with plates - 114 mm	100	101,50
<b>Blaszki do gwoździ EC-30</b> • Plates for nails EC-30	1000	144,90
<b>Kapturek nylonowy EP-32</b> • Nylon cap EP-32	1000	78,00

**Gwoździe do zgrzewania • Nails for the spinspace**

**DO WYCZERPANIA ZAPASÓW!**

Gwoździe do zgrzewania służą do mechanicznego zamocowania materiałów izolacyjnych na gładkiej powierzchni przewodów wentylacyjnych. Zastosowanie w zakresie temperatury od  $-40^{\circ}\text{C}$  do  $+80^{\circ}\text{C}$  (w krótkim czasie do  $100^{\circ}\text{C}$ ).

*Welding nails are used for mechanical fixing of insulation materials on smooth surfaces of ventilation ducts. To be used within temperature range from  $-40^{\circ}\text{C}$  to  $+80^{\circ}\text{C}$  (for a short time up to  $100^{\circ}\text{C}$ ).*

Typ • Type	Opakowanie [szt.] • Package [pcs]	Cena [PLN/opak.] • Price [PLN/pack.]
<b>Gwoździe do zgrzewarki PN34 - 19 mm</b> • Welding nails PN34 - 19 mm	100	91,00
<b>Gwoździe do zgrzewarki PN100 - 25 mm</b> • Welding nails PN100 - 25 mm	100	72,50
<b>Gwoździe do zgrzewarki PN114 - 32 mm</b> • Welding nails PN114 - 32 mm	100	88,30
<b>Gwoździe do zgrzewarki PN134 - 44 mm</b> • Welding nails PN134 - 19 mm	100	100,90
<b>Gwoździe do zgrzewarki PN200 - 51 mm</b> • Welding nails PN200 - 19 mm	100	119,90
<b>Gwoździe do zgrzewarki PN250 - 63 mm</b> • Welding nails PN250 - 19 mm	100	132,50
<b>Gwoździe do zgrzewarki PN350 - 89 mm</b> • Welding nails PN350 - 19 mm	100	178,80
<b>Gwoździe do zgrzewarki PN450 - 114 mm</b> • Welding nails PN450 - 114 mm	1000	299,70





Taśmy, mata termoizolacyjna samoprzylepna MST

• Tapes, thermal insulation adhesive mat MST

## Taśma aluminiowa izolacyjna

• Insulating aluminium tape



Wielkość • Size [mm]	Cena [PLN/szt.] • Price [PLN/pc]
<b>100 mm × 50 m</b>	67,80
<b>75 mm × 50 m</b>	48,50
<b>50 mm × 50 m</b>	31,50

## Taśma aluminiowa izolacyjna zbrojona

• Reinforced insulating aluminium tape

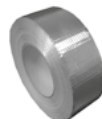

Wielkość • Size [mm]	Cena [PLN/szt.] • Price [PLN/pc]
<b>100 mm × 50 m</b>	82,40
<b>75 mm × 50 m</b>	66,20
<b>50 mm × 50 m</b>	42,40

## Taśma uniwersalna naprawcza

• Universal repair tape



Wielkość • Size [mm]	Cena [PLN/szt.] • Price [PLN/pc]
<b>50 mm × 50 m</b>	30,00

## Mata termoizolacyjna samoprzylepna

• Thermal insulation adhesive mat

**MST**

Maty termoizolacyjne samoprzylepne MST wykonane z syntetycznej pianki kauczukowej zwijane w role o szerokości 1 m. Służą do izolowania termicznego oraz ochrony przeciwkondensacyjnej dużych przekrojów rur, zbiorników oraz wszelkiego typu armatury w instalacjach chłodniczych, klimatyzacyjnych, wentylacyjnych, grzewczych, sanitarnych, oraz instalacjach specjalnych.

*Thermal insulation sticky MST mats are made of synthetic rubber foam and rolled into 1 m broad rolls. The mats are used for thermal insulation and anti-condensation protection of big diameter pipes, tanks and all types of fixtures in cooling systems, air conditioning systems, heating systems, sanitary and special purpose installations*

## Taśma montażowa PVC gładka

• PVC smooth assembling tape

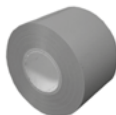

Wielkość • Size [mm]	Cena [PLN/szt.] • Price [PLN/pc]
<b>50 mm × 50 m</b>	23,70

## Taśma metalizowana PP

• PP metalized tape

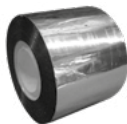

Wielkość • Size [mm]	Cena [PLN/szt.] • Price [PLN/pc]
<b>75 mm × 50 m</b>	29,90
<b>50 mm × 50 m</b>	20,20



Grubość • Thickness [mm]	Szerokość • Width [m]	Opakowanie • Package [m <sup>2</sup> /rolka • roll]	Cena • Price [PLN/m <sup>2</sup> ]
<b>6</b>	1	10	82,10
<b>9</b>	1	10	95,00
<b>13</b>	1	10	112,40
<b>19</b>	1	10	136,10
<b>25</b>	1	10	187,70

**Zawór wyciągowy**

• Exhaust air valve

**SR-E**

øD [mm]	Op. <sup>*)</sup>	Cena katalogowa	Zakup > 500 szt. <sup>**)</sup>
		• Basic price	• Order > 500 pcs <sup>*)</sup>
		[PLN/szt.] • [PLN/pc]	
<b>80</b>	7	37,10	5,70
<b>100</b>	7	39,10	6,20
<b>125</b>	7	46,90	8,50
<b>150</b>	7	70,30	11,70
<b>160</b>	7	74,20	12,90
<b>200</b>	7	93,70	16,60
<b>250</b>	7	146,70	28,30

**Zawór nawiewny**

• Supply air valve

**SR-S****NOWOŚĆ!**

Teraz również

**RAL 9016!**

øD [mm]	Op. <sup>*)</sup>	Cena katalogowa	Zakup > 500 szt. <sup>**)</sup>
		• Basic price	• Order > 500 pcs <sup>*)</sup>
		[PLN/szt.] • [PLN/pc]	
<b>80</b>	7	37,10	5,70
<b>100</b>	7	39,10	6,20
<b>125</b>	7	46,90	8,50
<b>150</b>	7	70,30	11,70
<b>160</b>	7	74,20	12,90
<b>200</b>	7	93,70	16,60
<b>250</b>	7	146,70	28,30

**Zawór wyciągowy z uszczelką**

• Exhaust air valve with gasket

**SR-EX**

øD [mm]	Cena katalogowa [PLN/szt.]
	• Basic price [PLN/pc]
<b>100</b>	68,50
<b>125</b>	91,00
<b>160</b>	121,70
<b>200</b>	163,60

**Zawór nawiewny z uszczelką**

• Supply air valve with gasket

**SR-SX**

øD [mm]	Cena katalogowa [PLN/szt.]
	• Basic price [PLN/pc]
<b>100</b>	68,70
<b>125</b>	91,00
<b>160</b>	117,90

\*) Ilość [szt./opak.] • Quantity [pcs/pack.]

\*\*) Rabatu za wielkość zamówienia nie można łączyć z innymi rabatami lub promocjami  
• Discount for quantity of pieces ordered cannot be added to any other discount

**Zawór wyciągowy**

• Exhaust air valve

**NEV**

øD [mm]	Op. *)	Cena katalogowa	Zakup > 500 szt. **)
		• Basic price	• Order > 500 pcs *)
		[PLN/szt.] • [PLN/pc]	
<b>80</b>	7	40,10	9,90
<b>100</b>	7	42,20	10,40
<b>125</b>	7	50,60	12,50
<b>150</b>	7	80,10	19,70
<b>160</b>	7	80,10	19,70
<b>200</b>	7	101,20	25,00

**Zawór nawiewny**

• Supply air valve

**NSV**

øD [mm]	Op. *)	Cena katalogowa	Zakup > 500 szt. **)
		• Basic price	• Order > 500 pcs *)
		[PLN/szt.] • [PLN/pc]	
<b>80</b>	7	40,10	9,90
<b>100</b>	7	42,20	10,40
<b>125</b>	7	50,60	12,50
<b>150</b>	7	80,10	19,70
<b>160</b>	7	80,10	19,70
<b>200</b>	7	101,20	25,00

**Zawór wyciągowy**

• Exhaust air valve

**SF-E**

øD [mm]	Op. *)	Cena katalogowa	Zakup > 60 szt. **)
		• Basic price	• Order > 60 pcs *)
		[PLN/szt.] • [PLN/pc]	
<b>80</b>	7	32,80	20,00
<b>100</b>	7	36,30	22,00
<b>125</b>	7	45,20	27,40
<b>150</b>	7	65,10	39,50
<b>160</b>	7	65,10	39,50
<b>200</b>	7	83,90	50,90
<b>Wersja z ramką SF-EF</b>			
<b>100</b>	7	43,60	26,40
<b>125</b>	7	54,20	32,90

**Zawór nawiewny**

• Supply air valve

**SF-S**

øD [mm]	Op. *)	Cena katalogowa	Zakup > 60 szt. **)
		• Basic price	• Order > 60 pcs *)
		[PLN/szt.] • [PLN/pc]	
<b>80</b>	7	36,70	20,70
<b>100</b>	7	45,80	26,00
<b>125</b>	7	58,10	33,00
<b>150</b>	7	77,80	44,10
<b>160</b>	7	77,80	44,10
<b>200</b>	7	100,50	56,60
<b>Wersja z ramką SF-SF</b>			
<b>100</b>	7	55,00	31,20
<b>125</b>	7	69,70	39,60

\*) Ilość [szt./opak.] • Quantity [pcs./pack.]

\*\*) Rabatu za wielkość zamówienia nie można łączyć z innymi rabatami lub promocjami  
• Discount for quantity of pieces ordered cannot be added to any other discount



**Zawór wyciągowy  
ze stali kwasoodpornej**  
• Exhaust air valve (stainless steel)

**EV-S**

øD [mm]	Op <sup>1)</sup>	Cena [PLN/szt.] • Price [PLN/pc]
80	7	69,20
100	7	74,70
125	7	90,80
150	7	136,60
160	7	148,90
200	7	245,00

**Zawór nawiewny  
ze stali kwasoodpornej**  
• Supply air valve (stainless steel)

**SV-S**

øD [mm]	Op <sup>1)</sup>	Cena [PLN/szt.] • Price [PLN/pc]
80	7	69,20
100	7	74,70
125	7	90,80
150	7	136,60
160	7	148,90
200	7	245,00

**Zawór nawiewno-wyiewny**  
• Plastic air valve

**VP**

øD [mm]	Op. <sup>1)</sup>	Cena katalogowa • Basic price	Zakup > 500 szt.**) • Order > 500 pcs <sup>2)</sup>
		[PLN/szt.] • [PLN/pc]	[PLN/szt.] • [PLN/pc]
<b>125</b>	7	19,30	7,40
<b>150</b>	7	23,10	8,50
<b>160</b>	7	34,60	12,10
<b>200</b>	7	46,10	17,80

**Zawór nawiewno-wyiewny  
ze stali chromowo-niklowej**  
• Air valve VS (CrNi steel)

**VS**

øD [mm]	Op <sup>1)</sup>	Cena [PLN/szt.] • Price [PLN/pc]
100	7	79,30
125	7	96,40
150	7	113,80
160	7	133,30
200	7	296,40

**Zawór przeciwpożarowy**  
• Fire valve

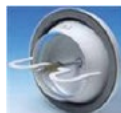
**ZPP**

øD [mm]	Cena [PLN/szt.] • Price [PLN/pc]
100	316,30
125	319,60
160	325,10
200	330,60

<sup>1)</sup> Ilość [szt./opak.] • Quantity [pcs/pack.]

<sup>2)</sup> Rabatu za wielkość zamówienia nie można łączyć z innymi rabatami lub promocjami

• Discount for quantity of pieces ordered cannot be added to any other discount



## Anemostat okrągły z przepustnicą • Circular diffuser with damper

DS



- materiał: aluminium, stal ocynkowana
- zintegrowana przepustnica wykonana z tw. sztucznego
- malowane proszkowo na kolor biały (RAL 9016)
- lekka waga nawet przy dużym gabarycie
- do nawiewu/wywiewu ciepłego/zimnego powietrza
- odpowiedni do systemów o zmiennej ilości powietrza

- material: aluminium, galvanized steel
- integrated damper made of plastic
- powder painted white (RAL 9016)
- light weight even in case of large size
- for hot or cold air supply/exhaust
- appropriate for systems with variable air volume

Wymiar • Size [mm]	øA [mm]	øD [mm]	øH [mm]	Cena [PLN/szt.] • Price [PLN/pc]
150	257	145	225	131,90
200	309	197	275	145,80
250	357	248	325	194,30
300	418	294	388	267,30
350	474	348	444	361,80

## Anemostat sufitowy kwadratowy • Rectangular ceiling diffuser

HB40



- wykonane z tłoczonego aluminium
- malowane proszkowo na kolor biały (RAL 9010)
- nachylenie kierownic strugi 30°
- nawiew czterokierunkowy
- odpowiedni do nawiewu/wywiewu ciepłego lub zimnego powietrza
- lekka waga nawet przy dużym gabarycie

- made of pressed aluminum
- powder painted white (RAL 9016/9010)
- directional lamellas set at 30° angle
- air flow in four directions
- good for hot or cold air supply/exhaust
- light weight even large size

Wymiar • Size [mm]	Przyłącze • Connection L × H [mm]	Cena [PLN/szt.] • Price [PLN/pc]
295 × 295	150 × 150	128,70
370 × 370	225 × 225	188,00
445 × 445	305 × 305	242,50
520 × 520	380 × 380	307,70
595 × 595	455 × 455	316,60



## Anemostat sufitowy - Ceiling diffuser

DHA / DHPT

- elementy konstrukcyjne wykonane z blachy ocynkowanej
- kierownice strugi wykonane z tłoczonego aluminium
- nawiew poziomy lub pionowy - płynnie regulowane kierownice strugi powietrza
- malowane proszkowo na kolor biały (RAL 9010)
- możliwość bezpośredniego podłączenia do instalacji - nie wymaga skrzynki rozprężnej
- łatwy montaż - wymiar dostosowany do standardowego sufitu podwieszanego (DHPT)

- structural elements are made of pressed galvanized steel
- directional lamellas are made of pressed aluminum
- vertical or horizontal air flow - full adjustment of directional lamellas
- powder painted white (RAL 9010)
- possible to connect directly to the system - no plenum box required
- easy installation - dimension is adapted to a standard finished ceiling (DHPT)



Typ - Type	Wymiar - Size [mm]	øA [mm]	øB [mm]	øC [mm]	D [mm]	Cena [PLN/szt.] • Price [PLN/pc]
<b>DHA</b>	<b>160</b>	300	160	275	85	150,90
	<b>200</b>	415	200	375	103	211,40
	<b>250</b>	520	250	475	140	251,60
	<b>315</b>	640	315	630	150	527,00
<b>DHPT</b>	<b>160</b>	300	160	275	85	307,00
	<b>200</b>	415	200	375	103	319,50
	<b>250</b>	520	250	475	140	324,60



## Anemostat kasetonowy wirowy • Rectangular swirl diffuser

SW

- elementy konstrukcyjne wykonane z tłoczonej blachy stalowej ocynkowanej
- równomierne rozproszanie powietrza zapewnia 36 promieniowo rozmieszczonych łopatek
- wirowy efekt wypływu powietrza zapewnia szybkie wyrównanie temperatur w pomieszczeniu
- odpowiedni do nawiewu/wywiewu ciepłego lub zimnego powietrza
- łatwy montaż - wymiar dostosowany do standardowego sufitu podwieszanego

- structural elements are made of pressed galvanized steel
- even distribution of air is ensured by 36 blades located radially
- swirl effect of air supply ensures quick temperature balance in a room
- good for hot or cold air supply/exhaust
- easy installation - dimension is adapted to standard finished ceiling



Wymiar • Size [mm]	A [mm]	B [mm]	D [mm]	øC [mm]	Cena [PLN/szt.] • Price [PLN/pc]
<b>595 × 595</b>	540	595	595	200	326,00

## Anemostat kasetonowy wirowy • Rectangular swirl diffuser

SD-B

- elementy konstrukcyjne wykonane z tłoczonej ocynkowanej blachy stalowej
- nieruchome, skośnie umocowane łopatki zapewniają równomierne rozproszanie strumienia powietrza
- wirowy efekt wypływu powietrza zapewnia szybkie wyrównanie temperatur w pomieszczeniu
- odpowiedni do nawiewu zimnego i ciepłego powietrza
- łatwy montaż w suficie podwieszanym 600x600

- structural elements are made of pressed galvanized steel
- immovable, diagonal blades ensure even air stream distribution
- swirl effect of air outflow ensures quick temperature balance in a room
- good for hot or cold air supply/exhaust
- easy installation in finished ceiling 600x600



Wymiar • Size [mm]	□Q [mm]	øL [mm]	Cena [PLN/szt.] • Price [PLN/pc]
<b>300</b>	595	254	350,30
<b>400</b>	595	336	364,00
<b>500</b>	595	440	376,40
<b>600</b>	595	530	406,20
<b>625</b>	620	530	407,30







## Anemostat kasetonowy wirowy • Rectangular swirl diffuser

SD-C

- elementy konstrukcyjne wykonane z tłoczonej blachy stalowej ocynkowanej
- kierownice nawiewu wykonane z wysokiej jakości tworzywa sztucznego
- od 8 do 48 promieniowo rozmieszczonych skośnych szczelin zapewnia równomierne rozprowadzenie strumienia
- możliwość uzyskania do 30 wymian powietrza
- możliwość stosowania do nawiewu lub wywiewu powietrza
- structural elements are made of pressed galvanized steel
- directional lamellas are made of high quality plastic
- 8 to 48 diagonal slots located radially ensure even distribution of air
- possibility to achieve up to 30 air exchanges
- it is possible to use air exhaust or supply



SD-C 300 8 szczelin • slots	SD-C 400 16 szczelin • slots	SD-C 500 24 szczeliny • slots	SD-C 600 24 szczeliny • slots	SD-C 600 48 szczelin • slots
□300	□398	□498	□598	□598
				
Cena [PLN/szt.] • Price [PLN/pc]				
228,00	292,90	336,30	369,80	399,00

## Anemostat wirowy • Circular swirl diffuser

DVR

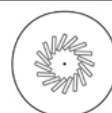
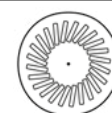
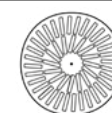

- wykonane z galwanizowanej blachy stalowej,
- regulowane kierownice nawiewu,
- od 16 do 32 promieniowo rozmieszczonych skośnych szczelin zapewnia równomierne rozprowadzenie strumienia,
- łatwy montaż, mocowanie jedną śrubą R1
- made of galvanized steel sheet,
- adjustable guide vanes,
- 16 - 32 radially placed askew slots ensure even air stream distribution,
- easy installation, with just one R1 bolt

Ø400 16 szczelin • slots	Ø500 24 szczeliny • slots	Ø600 32 szczeliny • slots
		
Cena [PLN/szt.] • Price [PLN/pc]		
142,60	219,10	258,80





Anemostat sufitowy nawiewny • Rectangular ceiling diffuser								ASN	
Wielkość • Size	0	1	2	3	4	5	6	7	8
Wymiar • Dimension [mm]	190	245	301	357	412	469	498	598	623
Rodzaj • Type	Cena [PLN/szt.] • Price [PLN/pc]								
ASN	48,40	58,70	70,00	82,40	102,00	126,70	133,90	147,30	154,50
ASN-P	×	83,40	107,10	126,70	156,60	203,90	217,30	278,10	315,20

ASN-0 nawiewny wirowy • supply swirl	ASN-1 nawiewny jednostronny • one side supply	ASN-2 nawiewny dwustronny • two side supply	ASN-3 nawiewny trójstronny • three side supply	ASN-5 nawiewny narożny • corner supply
ASN × 1,5	ASN × 1,3	ASN × 1,3	ASN × 1,5	ASN × 1,5

Anemostat sufitowy wywiewny • Exhaust ceiling diffuser	ASW
--	-----



Wielkość • Size	0	1	2	3	4	5	6	7	8
Wymiar • Dimension [mm]	190	245	301	357	412	469	498	598	623
Cena [PLN/szt.] • Price [PLN/pc]	37,10	45,30	52,50	62,80	73,10	79,30	89,60	99,90	106,10

Anemostat sufitowy wywiewny z przepustnicą • Exhaust ceiling diffuser with the damper	ASW-P
--	-------



Wielkość • Size	1	2	3	4	5	6	7	8
Wymiar • Dimension [mm]	301	357	412	469	498	598	623	623
Cena [PLN/szt.] • Price [PLN/pc]	82,40	96,80	131,80	156,60	188,50	220,40	322,40	328,60

Wykonanie: blacha kwasoodporna - cena × 4 • Execution: acid-proof sheet - price × 4



## Anemostat sufitowy prostokątny • Rectangular ceiling diffuser (ASN6 ÷ ASN13) ASN

Wymiar • Size	
L [mm]	H [mm]
498	357
598	357
714	357
824	357
996	357
1196	357
1407	357
598	412
714	412
824	412
996	412
1196	412
1407	412
714	469
824	469
996	469
1196	469
1407	469
824	498
996	498
1196	498
1407	498
996	598
1196	598
1407	598
1096	598
1246	714
714	714
1407	714

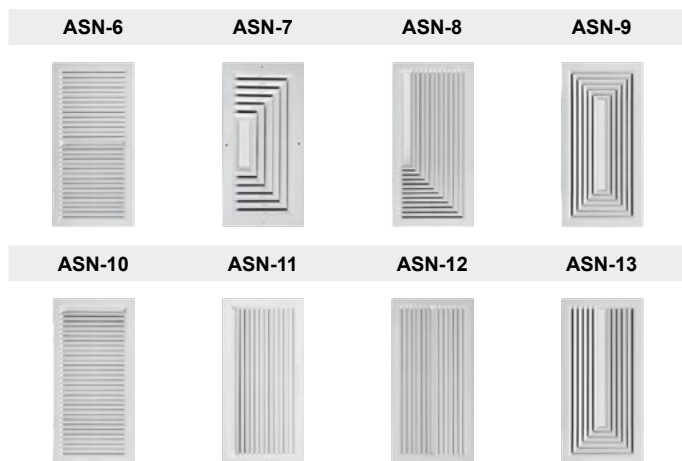

### OFERTY CENOWE NA ZAPYTANIE • PRICE FOR ENQUIRY

<b>ASN</b>	sufitowy nawiewny tylko kratka • supply ceiling diffuser the grille only
<b>ASN-P</b>	sufitowy nawiewny z przepustnicą • supply ceiling diffuser with the damper
<b>ASN-PSR</b>	sufitowy nawiewny z przepustnicą i skrzynką rozprężną • supply ceiling diffuser with the damper and plenum box
<b>ASN-PSRI</b>	sufitowy nawiewny z przepustnicą i skrzynką rozprężną izolowaną akustycznie • supply ceiling diffuser with the damper and plenum box with acoustic insulation
<b>ASN-SR</b>	sufitowy nawiewny ze skrzynką rozprężną • supply ceiling diffuser with the plenum box
<b>ASN-SRI</b>	sufitowy nawiewny ze skrzynką rozprężną izolowaną akustycznie • supply ceiling diffuser with the plenum box with acoustic insulation
<b>ASN-SRP</b>	sufitowy nawiewny ze skrzynką rozprężną i przepustnicą na wlocie • supply ceiling diffuser with the plenum box and damper at the inlet
<b>ASN-SRIP</b>	sufitowy nawiewny ze skrzynką rozprężną izolowaną akustycznie i przepustnicą na wlocie • supply ceiling diffuser with the plenum box with acoustic insulation and the damper at the inlet



## Nawiewnik szczelinowy • Slot diffuser

SDML



Model	A [mm]	B [mm]	C [mm]	B1 [mm]	F [mm]	G [mm]	H [mm]	L [mm]	Cena [PLN/szt.] • Price [PLN/pc]
<b>2 Sloty</b> • 2 slots	123	28	24	19	42	88	37	1022	375,90
<b>3 Sloty</b> • 3 slots	167	28	24	19	42	131	37	1022	488,00
<b>4 Sloty</b> • 4 slots	207	28	24	19	42	174	37	1022	546,60

## Nawiewnik podłogowy • Circular swirl floor diffuser

FDS

- okrągłe nawiewniki wirowe przeznaczone do montażu w podłodze,
- wykonane z aluminium, podstawa wykonana z blachy stalowej ocynkowanej,
- specjalna konstrukcja umożliwiająca czyszczenie nawiewnika
- circular air supply diffuser with swirl function from mounting in floors,
- diffuser manufactured in cast aluminium, drip trap and internal swirl constructed in galvanized steel,
- a cleanable diffuser



Wielkość • Size [mm]	Cena [PLN/szt.] • Price [PLN/pc]
<b>150</b>	214,90
<b>160</b>	220,60
<b>200</b>	227,90



## Dysza dalekiego zasięgu • Jet diffuser

JNS



Wielkość • Size [mm]	D1 [mm]	D2 [mm]	D3 [mm]	E [mm]	F [mm]	L1 [mm]	Cena [PLN/szt.] • Price [PLN/pc]
<b>100</b>	162	98	50	10	-2	78	326,40
<b>125</b>	185	123	64	10	4	89	416,40
<b>160</b>	216	158	82	11	10	106	529,60
<b>200</b>	273	198	108	16	14	127	602,90
<b>250</b>	318	248	136	16	23	159	756,10
<b>315</b>	400	313	174	23	29	189	949,30
<b>400</b>	483	398	230	24	47	223	1 205,70
<b>500</b>	596	498	286	27,5	60	290	1 511,30



## Skrzynka rozprężna • Plenum box

SR-ASN



Wielkość kratki • Grille size [mm]	Wymiar • Size AxA [mm]	Cena [PLN/szt.] • Price [PLN/pc]			
		Tylko skrzynka • Box only SR-ASN	Skrzynka z przepustnicą • Box with damper SR-ASN+P	Skrzynka z izolacją akustyczną • Box with acoustic insulation SR-ASN+I <sup>(*)</sup>	Skrzynka z przepustnicą oraz izolacją akustyczną • Box with damper and acoustic insulation SR-ASN+I+P <sup>(*)</sup>
<b>190×190</b>	<b>150×150</b>	75,00	90,50	125,00	150,00
<b>245×245</b>	<b>204×204</b>	79,50	92,70	131,80	154,50
<b>301×301</b>	<b>260×260</b>	94,90	121,40	159,10	197,70
<b>357×357</b>	<b>316×316</b>	114,70	130,20	190,90	218,10
<b>412×412</b>	<b>372×372</b>	123,60	145,70	204,50	240,90
<b>469×469</b>	<b>428×428</b>	143,50	156,70	238,60	259,00
<b>498×498</b>	<b>457×457</b>	154,50	172,20	256,70	284,10
<b>598×598</b>	<b>557×557</b>	178,80	194,20	295,40	320,40
<b>623×623</b>	<b>582×582</b>	194,20	216,30	322,70	356,80

## Skrzynka rozprężna • Plenum box

SR-HB40

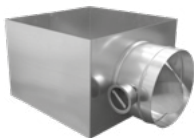

Wielkość anemostatu • Diffuser size [mm]	Wymiar • Size AxA [mm]	Cena [PLN/szt.] • Price [PLN/pc]			
		Tylko skrzynka • Box only SR-HB40	Skrzynka z przepustnicą • Box with damper SR-HB40+P	Skrzynka z izolacją akustyczną • Box with acoustic insulation SR-HB40+I <sup>(*)</sup>	Skrzynka z przepustnicą oraz izolacją akustyczną • Box with damper and acoustic insulation SR-HB40+I+P <sup>(*)</sup>
<b>295×295</b>	<b>153×153</b>	75,00	90,50	125,00	150,00
<b>370×370</b>	<b>232×232</b>	79,50	92,70	131,80	154,50
<b>445×445</b>	<b>308×308</b>	94,90	121,40	159,10	197,70
<b>520×520</b>	<b>384×384</b>	114,70	130,20	190,90	218,10
<b>595×595</b>	<b>455×455</b>	123,60	145,70	204,50	240,90

<sup>(\*)</sup> Izolacja: mata termoizolacyjna samoprzylepna MST • Insulation: thermal insulation adhesive mat MST



## Skrzynka rozprężna • Plenum box

SR-SD-B

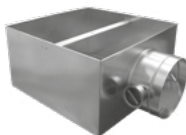

Typ anemostatu • Diffuser type [mm]	Wymiar • Size AxA [mm]	Cena [PLN/szt.] • Price [PLN/pc]			
		Tylko skrzynka • Box only SR-SD-B	Skrzynka z przepustnicą • Box with damper SR-SD-B+P	Skrzynka z izolacją akustyczną • Box with acoustic insulation SR-SD-B+I <sup>(*)</sup>	Skrzynka z przepustnicą oraz izolacją akustyczną • Box with damper and acoustic insulation SR-SD-B+I+P <sup>(*)</sup>
<b>SD-B 300</b>	<b>580x580</b>	176,50	202,90	291,20	344,10
<b>SD-B 400</b>					
<b>SD-B 500</b>					
<b>SD-B 600</b>					
<b>SD-B 625</b>					

## Skrzynka rozprężna • Plenum box

SR-SD-C

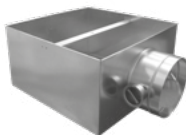

Typ anemostatu • Diffuser type [mm]	Wymiar • Size AxA [mm]	Cena [PLN/szt.] • Price [PLN/pc]			
		Tylko skrzynka • Box only SR-SD-C	Skrzynka z przepustnicą • Box with damper SR-SD-C+P	Skrzynka z izolacją akustyczną • Box with acoustic insulation SR-SD-C+I <sup>(*)</sup>	Skrzynka z przepustnicą oraz izolacją akustyczną • Box with damper and acoustic insulation SR-SD-C+I+P <sup>(*)</sup>
<b>SD-C 300</b>	<b>285x285</b>	87,40	100,50	144,20	170,40
<b>SD-C 400</b>	<b>367x367</b>	123,20	141,70	203,20	240,20
<b>SD-C 500</b>	<b>455x455</b>	152,00	174,80	250,80	296,40
<b>SD-C 600</b>	<b>580x580</b>	176,50	202,90	291,20	344,10

<sup>(\*)</sup> Izolacja: mata termoizolacyjna samoprzylepna MST • Insulation: thermal insulation adhesive mat MST



## Skrzynka rozprężna • Plenum box

SR-DVR

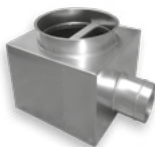

Wymiar anemostatu • Diffuser size [mm]	Wymiar • Size A×A [mm]	Cena [PLN/szt.] • Price [PLN/pc]			
		Tylko skrzynka • Box only SR-DVR	Skrzynka z przepustnicą • Box with damper SR-DVR+P	Skrzynka z izolacją akustyczną • Box with acoustic insulation SR-DVR+I <sup>(*)</sup>	Skrzynka z przepustnicą oraz izolacją akustyczną • Box with damper and acoustic insulation SR-DVR+I+P <sup>(*)</sup>
<b>400×16</b>	<b>450×450</b>	167,20	192,30	270,80	317,10
<b>500×24</b>	<b>550×550</b>	190,60	219,20	314,50	366,50
<b>600×32</b>	<b>650×650</b>	213,60	237,90	355,00	392,50

## Skrzynka rozprężna • Plenum box

SR-SW

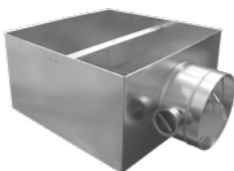

Wymiar anemostatu • Diffuser size [mm]	Wymiar • Size A×A [mm]	Cena [PLN/szt.] • Price [PLN/pc]			
		Tylko skrzynka • Box only SR-SW	Skrzynka z przepustnicą • Box with damper SR-SW+P	Skrzynka z izolacją akustyczną • Box with acoustic insulation SR-SW+I <sup>(*)</sup>	Skrzynka z przepustnicą oraz izolacją akustyczną • Box with damper and acoustic insulation SR-SW+I+P <sup>(*)</sup>
<b>595×595</b>	<b>580×580</b>	176,50	202,90	291,20	344,10

<sup>(\*)</sup> Izolacja: mata termoizolacyjna samoprzylepna MST • Insulation: thermal insulation adhesive mat MST



## Skrzynka rozprężna • Plenum box

SR-SDML



Typ anemostatu • Diffuser type [mm]	Cena [PLN/szt.] • Price [PLN/pc]			
	Tylko skrzynka • Box only SR-SDML	Skrzynka z przepustnicą • Box with damper SR-SDML+P	Skrzynka z izolacją akustyczną • Box with acoustic insulation SR-SDML+I(*)	Skrzynka z przepustnicą oraz izolacją akustyczną • Box with damper and acoustic insulation SR-SDML+I+P(*)
<b>2 szczeliny</b> • slots	176,20	202,90	291,20	344,10
<b>3 szczeliny</b> • slots	185,00	213,10	305,70	361,30
<b>4 szczeliny</b> • slots	194,30	223,70	321,00	379,30

## Skrzynka rozprężna • Plenum box

SR-EG-C

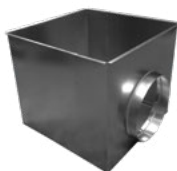

Wymiar kratki • Grille size [mm]	Wymiar • Size AxA [mm]	Cena [PLN/szt.] • Price [PLN/pc]			
		Tylko skrzynka • Box only SR-EG-C	Skrzynka z przepustnicą • Box with damper SR-EG-C+P	Skrzynka z izolacją akustyczną • Box with acoustic insulation SR-EG-C+I(*)	Skrzynka z przepustnicą oraz izolacją akustyczną • Box with damper and acoustic insulation SR-EG-C+I+P(*)
<b>595x595</b>	<b>565x565</b>	166,50	183,20	276,10	302,20

(\*) Izolacja: mata termoizolacyjna samoprzylepna MST • Insulation: thermal insulation adhesive mat MST





## Przyłącze montażowe okrągłe • Circular diffuser connection

DSP



Wielkość anemostatu • Diffuser size DS [mm]	Wymiar przyłącza • Dimension connection D [mm]	Wysokość przyłącza • Height of connector H <sub>1</sub> [mm]	Wymiar podstawy • Dimension basic A [mm]	Cena [PLN/szt.] • Price [PLN/pc]
160	159	140	257	41,20
200	199	140	307	46,70
250	249	140	357	56,20
300	314	140	407	60,40
350	349	140	457	63,10

## Kratka ścienna aluminiowa • Aluminium wall grille

KSH-P-AL



L [mm]	160	200	250	315	400	500
H [mm]	Cena [PLN/szt.] • Price [PLN/pc]					
160	95,60	112,90	123,40	138,90	164,50	199,70
200	x	119,90	134,60	152,00	180,20	218,20
250	x	x	148,90	168,60	200,70	244,80
315	x	x	x	189,70	226,70	277,30
400	x	x	x	x	261,00	320,40
500	x	x	x	x	x	370,20

## Kratka wyciągowa aluminiowa • Exhaust grille

EG-C



H [mm]	H1 [mm]	Cena [PLN/szt.] • Price [PLN/pc]
595	595	198,30



## Kratka na kanały okrągłe ocynkowowana - Grille for round ducts

SGD



H [mm]	75	125	175	225
L [mm]	Cena [PLN/szt.] • Price [PLN/pc]			
425	62,70	83,00	x	115,40
525	94,40	100,20	109,80	x
625	x	x	x	162,50

## Przepustnica na kratkę SGD - Damper for grille SGD

PSGD



H [mm]	75	125	225
L [mm]	Cena [PLN/szt.] • Price [PLN/pc]		
425	71,30	82,20	105,10
525	83,60	97,60	x
625	x	x	143,60

## Kratki wentylacyjne RENSON



Creating healthy spaces

Kratki wentylacyjne firmy RENSON to estetyczny i trwały pomysł na efektywną wentylację. Wszystkie kratki firmy RENSON wykonane są z aluminiowych, ekstrudowanych profili. Dostarczane są jako gotowe do montażu lub w systemie do samodzielnego wykonania. Posiadamy bogatą gamę zewnętrznych i wewnętrznych krat: ściennie do zabudowy, okienne, przeciwpożarowe, podłogowe, dźwiękochłonne i drzwiowe. Dostępne są w różnych rozmiarach i kształtach. Produkty mogą być przygotowane w kolorze naturalnego lub epoksydowanego aluminium, oraz malowane proszkowo w każdym z ponad 150 kolorów z palety RAL. Wszystkie kratki posiadają certyfikat HEVAC - na odporność na przenikanie wody.



## Kratki wentylacyjne:

- ściennie
- okienne
- naściennie
- dźwiękochłonne
- wewnętrzne



## Kratka wentylacyjna ścienna z kierownicami poziomymi

• Grille with horizontal blades

KSH



L [mm]	125	225	325	425	525	625	825	1025	1225
H [mm]	Cena [PLN/szt.] • Price [PLN/pc]								
75	29,90	34,00	37,10	41,20	45,30	57,70	70,00	88,60	108,20
125	36,10	38,10	42,20	46,40	51,50	65,90	80,30	99,90	121,50
225	×	46,40	51,50	56,70	61,80	82,40	97,90	122,60	147,30
325	×	×	60,80	65,90	74,20	96,80	115,40	143,20	175,10
425	×	×	×	80,30	88,60	115,40	137,00	175,10	207,00
525	×	×	×	×	107,10	137,00	167,90	207,00	248,20
625	×	×	×	×	×	176,10	198,80	248,20	297,70

## Kratka wentylacyjna ścienna z kierownicami poziomymi i przepustnicą

• Grille with horizontal blades and damper

KSH-P



L [mm]	125	225	325	425	525	625	825	1025	1225
H [mm]	Cena [PLN/szt.] • Price [PLN/pc]								
75	53,60	61,80	74,20	86,50	102,00	134,90	164,80	211,20	269,90
125	61,80	70,00	82,40	93,70	112,30	149,40	183,30	233,80	288,40
225	×	84,50	97,90	116,40	136,00	184,40	224,50	288,40	353,30
325	×	×	117,40	138,00	160,70	221,50	273,00	349,20	406,90
425	×	×	×	166,90	201,90	273,00	333,70	406,90	485,10
525	×	×	×	×	244,10	333,70	399,60	485,10	567,50
625	×	×	×	×	×	407,90	476,90	567,50	683,90

Wykonanie: blacha kwasoodporna - cena × 4 • Execution: acid resistant sheet - price × 4

Malowanie na kolor niestandardowy +20% • Painting in not standard color +20%

Wymiary otworu montażowego L/H • Size of the assembly opening L/H

Inne wymiary na zapytanie • Other dimensions for enquiry



## Kratka wentylacyjna ścienna z dwoma rzędami kierownic

• Grille with double-row blades

KSH-V



L [mm]	125	225	325	425	525	625	825	1025	1225
H [mm]	Cena [PLN/szt.] • Price [PLN/pc]								
75	44,30	47,40	53,60	58,70	64,90	85,50	100,90	122,60	152,40
125	49,40	54,60	59,70	64,90	80,30	98,90	117,40	152,40	183,30
225	×	64,90	73,10	80,30	95,80	115,40	147,30	183,30	222,50
325	×	×	85,50	95,80	112,30	147,30	177,20	222,50	265,70
425	×	×	×	112,30	137,00	177,20	212,20	265,70	319,30
525	×	×	×	×	163,80	212,20	255,40	319,30	381,10
625	×	×	×	×	×	255,40	304,90	381,10	458,40

## Kratka wentylacyjna ścienna z dwoma rzędami kierownic i przepustnicą

• Grille with double-row blades and damper

KSH-VP



L [mm]	125	225	325	425	525	625	825	1025	1225
H [mm]	Cena [PLN/szt.] • Price [PLN/pc]								
75	68,00	76,20	90,60	105,10	121,50	162,70	196,70	245,10	315,20
125	75,20	86,50	99,90	112,30	141,10	183,30	221,50	286,30	351,20
225	×	103,00	120,50	140,10	171,00	218,40	274,00	350,20	429,50
325	×	×	143,20	167,90	199,80	271,90	335,80	429,50	498,50
425	×	×	×	199,80	251,30	335,80	411,00	498,50	599,50
525	×	×	×	×	300,80	411,00	488,20	599,50	702,50
625	×	×	×	×	×	488,20	585,00	702,50	846,70

Wykonanie: blacha kwasoodporna - cena × 4 • Execution: acid resistant sheet - price × 4

Malowanie na kolor niestandardowy +20% • Painting in not standard color +20%

Wymiary otworu montażowego L/H • Size of the assembly opening L/H

Inne wymiary na zapytanie • Other dimensions for enquiry



## Kratka wentylacyjna ścienna z kierownicami pionowymi

• Grille with vertical blades

KSV



L [mm]	125	225	325	425	525	625	825	1025	1225
H [mm]	Cena [PLN/szt.] • Price [PLN/pc]								
75	34,00	37,10	41,20	45,30	49,40	64,90	79,30	97,90	119,50
125	36,10	42,20	46,40	51,50	56,70	77,30	89,60	111,20	133,90
225	×	46,40	56,70	61,80	68,00	91,70	108,20	134,90	160,70
325	×	×	60,80	74,20	81,40	107,10	126,70	157,60	192,60
425	×	×	×	80,30	97,90	126,70	153,50	192,60	228,70
525	×	×	×	×	107,10	153,50	183,30	228,70	274,00
625	×	×	×	×	×	176,10	220,40	275,00	328,60

## Kratka wentylacyjna ścienna z kierownicami pionowymi i przepustnicą

• Grille with vertical blades and damper

KSV-P



L [mm]	125	225	325	425	525	625	825	1025	1225
H [mm]	Cena [PLN/szt.] • Price [PLN/pc]								
75	57,70	64,90	78,30	90,60	106,10	142,10	174,10	220,40	281,20
125	61,80	74,20	86,50	98,90	117,40	160,70	192,60	245,10	300,80
225	×	84,50	103,00	121,50	142,10	193,60	234,80	300,80	366,70
325	×	×	117,40	146,30	167,90	231,80	284,30	363,60	424,40
425	×	×	×	166,90	211,20	284,30	350,20	424,40	506,80
525	×	×	×	×	244,10	350,20	415,10	506,80	593,30
625	×	×	×	×	×	407,90	498,50	594,30	714,80

Wykonanie: blacha kwasoodporna - cena × 4 • Execution: acid resistant sheet - price × 4

Malowanie na kolor niestandardowy +20% • Painting in not standard color +20%

Wymiary otworu montażowego L/H • Size of the assembly opening L/H

Inne wymiary na zapytanie • Other dimensions for enquiry



## Kratka wentylacyjna ścienna z dwoma rzędami kierownic

• Grille with double-row blades

KSV-H



L [mm]	125	225	325	425	525	625	825	1025	1225
H [mm]	Cena [PLN/szt.] • Price [PLN/pc]								
75	44,30	47,40	53,60	58,70	64,90	85,50	100,90	122,60	152,40
125	49,40	54,60	59,70	64,90	80,30	98,90	117,40	152,40	183,30
225	×	64,90	73,10	80,30	95,80	115,40	147,30	183,30	222,50
325	×	×	85,50	95,80	112,30	147,30	177,20	222,50	265,70
425	×	×	×	112,30	137,00	177,20	212,20	265,70	319,30
525	×	×	×	×	163,80	212,20	255,40	319,30	381,10
625	×	×	×	×	×	255,40	304,90	381,10	458,40

## Kratka wentylacyjna ścienna z dwoma rzędami kierownic i przepustnicą

• Grille with double-row blades and damper

KSV-HP



L [mm]	125	225	325	425	525	625	825	1025	1225
H [mm]	Cena [PLN/szt.] • Price [PLN/pc]								
75	68,00	76,20	90,60	105,10	121,50	162,70	196,70	245,10	315,20
125	75,20	86,50	99,90	112,30	141,10	183,30	221,50	286,30	351,20
225	×	103,00	120,50	140,10	171,00	218,40	274,00	350,20	429,50
325	×	×	143,20	167,90	199,80	271,90	335,80	429,50	498,50
425	×	×	×	199,80	251,30	335,80	411,00	498,50	599,50
525	×	×	×	×	300,80	411,00	488,20	599,50	702,50
625	×	×	×	×	×	488,20	585,00	702,50	846,70

Wykonanie: blacha kwasoodporna - cena × 4 • Execution: acid resistant sheet - price × 4

Malowanie na kolor niestandardowy +20% • Painting in not standard color +20%

Wymiary otworu montażowego L/H • Size of the assembly opening L/H

Inne wymiary na zapytanie • Other dimensions for enquiry

**Kratka wentylacyjna ścienna z kierownicami poziomymi i przepustnicą jednoelementową**
*• Grille with double-row blades*
**KSH-N**

L [mm]	125	225	325	425	525	625	825	1025	1225
H [mm]	Cena [PLN/szt.] • Price [PLN/pc]								
75	44,30	50,50	58,70	67,00	77,30	103,00	122,60	159,70	194,70
125	52,50	56,70	65,90	76,20	85,50	113,30	139,10	176,10	218,40
225	x	69,00	78,30	89,60	108,20	141,10	171,00	213,20	257,50
325	x	x	92,70	108,20	124,60	167,90	202,90	254,40	306,90
425	x	x	x	130,80	156,60	202,90	244,10	306,90	365,70
525	x	x	x	x	190,60	244,10	294,60	365,70	426,40
625	x	x	x	x	x	301,80	351,20	426,40	511,90

**Kratka wentylacyjna ścienna z dwoma rzędami kierownic i z przepustnicą jednoelementową**
*• Grille with double-row blades and deflector flap damper*
**KSH-VN**

L [mm]	125	225	325	425	525	625	825	1025	1225
H [mm]	Cena [PLN/szt.] • Price [PLN/pc]								
75	58,70	63,90	75,20	84,50	96,80	130,80	153,50	193,60	239,00
125	65,90	73,10	83,40	94,80	114,30	146,30	176,10	228,70	280,20
225	x	87,60	99,90	113,30	142,10	174,10	220,40	274,00	332,70
325	x	x	117,40	138,00	162,70	218,40	264,70	333,70	397,60
425	x	x	x	162,70	205,00	264,70	319,30	397,60	477,90
525	x	x	x	x	247,20	319,30	382,10	477,90	559,30
625	x	x	x	x	x	381,10	457,30	559,30	672,60

Wykonanie: blacha kwasoodporna - cena × 4 • Execution: acid resistant sheet - price × 4

Malowanie na kolor niestandardowy +20% • Painting in not standard color +20%

Wymiary otworu montażowego L/H • Size of the assembly opening L/H

Inne wymiary na zapytanie • Other dimensions for enquiry

**Kratka wentylacyjna ścienna z kierownicami pionowymi i przepustnicą jednoelementową**
*• Grille with vertical blades and deflector flap damper*
**KSV-N**

L [mm]	125	225	325	425	525	625	825	1025	1225
H [mm]	Cena [PLN/szt.] • Price [PLN/pc]								
75	48,40	53,60	62,80	71,10	81,40	110,20	131,80	168,90	206,00
125	52,50	60,80	70,00	81,40	90,60	124,60	148,30	187,50	230,70
225	x	69,00	83,40	94,80	114,30	150,40	181,30	225,60	270,90
325	x	x	92,70	116,40	131,80	178,20	214,20	268,80	324,50
425	x	x	x	130,80	165,80	214,20	260,60	324,50	387,30
525	x	x	x	x	190,60	260,60	310,00	387,30	452,20
625	x	x	x	x	x	301,80	372,90	453,20	542,80

**Kratka wentylacyjna ścienna z dwoma rzędami kierownic i z przepustnicą jednoelementową**
*• Grille with double-row blades and deflector flap damper*
**KSV-HN**

L [mm]	125	225	325	425	525	625	825	1025	1225
H [mm]	Cena [PLN/szt.] • Price [PLN/pc]								
75	58,70	63,90	75,20	84,50	96,80	130,80	153,50	193,60	239,00
125	65,90	73,10	83,40	94,80	114,30	146,30	176,10	228,70	280,20
225	x	87,60	99,90	113,30	142,10	174,10	220,40	274,00	332,70
325	x	x	117,40	138,00	162,70	218,40	264,70	333,70	397,60
425	x	x	x	162,70	205,00	264,70	319,30	397,60	477,90
525	x	x	x	x	247,20	319,30	382,10	477,90	559,30
625	x	x	x	x	x	381,10	457,30	559,30	672,60

Wykonanie: blacha kwasoodporna - cena × 4 • Execution: acid resistant sheet - price × 4

Wymiary otworu montażowego L/H • Size of the assembly opening L/H

Inne wymiary na zapytanie • Other dimensions for enquiry





## Kratka ścienna • Wall grille

KWP



L [mm]	125	225	325	425	525	625	825	1025	1225
H [mm]	Cena [PLN/szt.] • Price [PLN/pc]								
75	35,00	38,10	43,30	48,40	53,60	65,90	82,40	104,00	122,60
125	41,20	45,30	51,50	54,60	59,70	77,30	91,70	115,40	139,10
225	52,50	54,60	59,70	65,90	75,20	92,70	112,30	141,10	166,90
325	57,70	69,00	71,10	79,30	87,60	111,20	133,90	164,80	199,80
425	62,80	76,20	90,60	92,70	105,10	133,90	156,60	199,80	236,90
525	69,00	88,60	99,90	120,50	124,60	156,60	190,60	236,90	287,40
625	88,60	112,30	126,70	153,50	180,30	190,60	227,60	287,40	342,00
825	107,10	127,70	153,50	180,30	219,40	261,60	314,20	378,00	453,20
1025	133,90	160,70	188,50	229,70	271,90	330,60	395,50	475,90	570,60
1225	160,70	190,60	229,70	271,90	330,60	391,40	469,70	563,40	677,70

Wykonanie: blacha kwasoodporna - cena × 4 • Execution: acid resistant sheet - price × 4

Wymiary otworu montażowego L/H • Size of the assembly opening L/H

Inne wymiary na zapytanie • Other dimensions for enquiry



## Maskownica • Frame

M



L [mm]	125	225	325	425	525	625	825	1025	1225
H [mm]	Cena [PLN/szt.] • Price [PLN/pc]								
75	14,40	15,50	18,50	19,60	21,60	25,80	33,00	41,20	49,40
125	17,50	18,50	20,60	21,60	23,70	30,90	36,10	46,40	55,60
225	x	21,60	23,70	25,80	29,90	37,10	45,30	56,70	65,90
325	x	x	28,80	31,90	35,00	45,30	53,60	65,90	80,30
425	x	x	x	37,10	42,20	53,60	62,80	80,30	93,70
525	x	x	x	x	49,40	62,80	77,30	93,70	114,30
625	x	x	x	x	x	77,30	90,60	114,30	137,00
825	x	x	x	x	x	x	124,60	151,40	181,30
1025	x	x	x	x	x	x	x	189,50	229,70
1225	x	x	x	x	x	x	x	x	270,90

## Kratka z siatką • Grille with mesh

KWS



L [mm]	125	225	325	425	525	625	825	1025	1225
H [mm]	Cena [PLN/szt.] • Price [PLN/pc]								
75	25,80	28,80	30,90	37,10	42,20	49,40	65,90	103,00	129,80
125	28,80	30,90	40,20	45,30	52,50	58,70	80,30	111,20	144,20
225	x	40,20	45,30	52,50	58,70	65,90	91,70	129,80	155,50
325	x	x	52,50	58,70	65,90	80,30	111,20	144,20	177,20
425	x	x	x	65,90	80,30	91,70	129,80	155,50	196,70
525	x	x	x	x	91,70	111,20	144,20	177,20	214,20
625	x	x	x	x	x	129,80	155,50	196,70	233,80

Malowanie na kolor standardowy + 10%, niestandardowy +25% • Painting in standard color + 10%, not standard + 25%

Wymiary otworu montażowego L/H • Size of the assembly opening L/H

Inne wymiary na zapytanie • Other dimensions for enquiry



## Kratka podłogowa • Floor grille

KNP



L [mm]	125	225	325	425	525	625	825	1025	1225
H [mm]	Cena [PLN/szt.] • Price [PLN/pc]								
125	154,50	170,00	185,40	205,00	236,90	282,20	339,90	426,40	511,90
225	×	203,90	223,50	247,20	271,90	339,90	407,90	511,90	613,90
325	×	×	268,80	322,40	355,40	446,00	534,60	670,50	805,50

Kratka wentylacyjna z nieruchomymi kierownicami o nachyleniu 45° lub 90°  
• Grille with fixed blades on a tilt of 45° or 90°KSH-45  
KSH-90

L [mm]	125	225	325	425	525	625	825	1025	1225
H [mm]	Cena [PLN/szt.] • Price [PLN/pc]								
75	29,90	34,00	37,10	41,20	46,40	58,70	71,10	89,60	110,20
125	36,10	38,10	42,20	47,40	52,50	67,00	82,40	102,00	123,60
225	42,20	47,40	52,50	57,70	63,90	84,50	98,90	124,60	149,40
325	47,40	57,70	61,80	67,00	77,30	97,90	117,40	145,20	178,20
425	52,50	63,90	77,30	82,40	89,60	117,40	140,10	178,20	210,10
525	57,70	69,00	83,40	98,90	109,20	140,10	171,00	210,10	253,40
625	79,30	92,70	109,20	128,80	155,50	179,20	202,90	253,40	304,90
825	91,70	110,20	128,80	155,50	186,40	224,50	280,20	335,80	400,70
1025	113,30	138,00	162,70	196,70	233,80	280,20	335,80	400,70	482,00
1225	137,00	163,80	196,70	233,80	279,10	334,80	400,70	482,00	577,80

Wykonanie: blacha kwasoodporna - cena × 4 • Execution: acid resistant sheet - price × 4

Wymiary otworu montażowego L/H • Size of the assembly opening L/H

Inne wymiary na zapytanie • Other dimensions for enquiry



## Kratka wentylacyjna osłonowa maskująca • Masking grille

KST

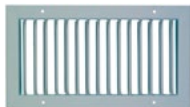

L [mm]	75	125	225	325	425	525	625	825	1025	1225
H [mm]	Cena [PLN/szt.] • Price [PLN/pc]									
75	×	34,00	37,10	42,20	47,40	53,60	64,90	80,30	96,80	119,50
125	37,10	39,10	44,30	49,40	54,60	57,70	71,10	88,60	112,30	132,90
225	46,40	49,40	54,60	57,70	64,90	70,00	91,70	109,20	133,90	160,70
325	50,50	54,60	64,90	69,00	78,30	85,50	108,20	126,70	156,60	191,60
425	55,60	57,70	70,00	82,40	91,70	102,00	126,70	151,40	191,60	227,60
525	61,80	64,90	80,30	92,70	112,30	121,50	151,40	182,30	227,60	276,00
625	73,10	81,40	98,90	116,40	140,10	167,90	182,30	218,40	276,00	328,60
825	85,50	95,80	117,40	140,10	167,90	202,90	240,00	290,50	360,50	432,60
1025	107,10	121,50	151,40	175,10	210,10	251,30	301,80	360,50	432,60	518,10
1225	125,70	145,20	183,30	210,10	251,30	301,80	359,50	432,60	518,10	624,20

Kratka wentylacyjna osłonowa maskująca z przepustnicą jednopłaszczyznową  
• Masking grille with single-leaf damper

KST-P



L [mm]	75	125	225	325	425	525	625	825	1025	1225
H [mm]	Cena [PLN/szt.] • Price [PLN/pc]									
75	×	57,70	64,90	79,30	92,70	110,20	142,10	175,10	219,40	281,20
125	60,80	64,90	76,20	89,60	102,00	118,50	154,50	191,60	246,20	299,70
225	72,10	83,40	92,70	104,00	124,60	144,20	193,60	235,90	299,70	366,70
325	84,50	99,90	116,40	125,70	150,40	172,00	232,80	284,30	362,60	423,30
425	100,90	110,20	136,00	161,70	178,20	215,30	284,30	348,10	423,30	505,70
525	114,30	131,80	161,70	188,50	236,90	258,50	348,10	414,10	505,70	595,30
625	140,10	173,00	211,20	253,40	315,20	384,20	414,10	496,50	595,30	714,80
825	177,20	209,10	257,50	315,20	384,20	457,30	545,90	676,70	804,40	944,50
1025	220,40	268,80	332,70	401,70	464,50	557,20	653,00	848,70	1 019,70	1 193,80
1225	273,00	327,50	409,90	464,50	557,20	653,00	784,90	970,30	1 260,70	1 431,70

Wykonanie: blacha kwasoodporna - cena × 4 • Execution: acid resistant sheet - price × 4

Wymiary otworu montażowego L/H • Size of the assembly opening L/H

Inne wymiary na zapytanie • Other dimensions for enquiry



## Kratka wentylacyjna na kanał zwijany z kierownicami poziomymi

• Grille for circular ducts with horizontal blades

KSH-1

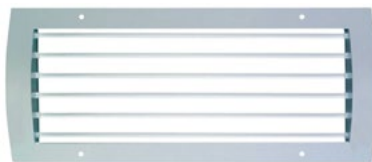

L [mm]	125	225	325	425	525	625	825	1025	1225
H [mm]	Cena [PLN/szt.] • Price [PLN/pc]								
75	43,30	49,40	53,60	59,70	67,00	88,60	106,10	137,00	163,80
125	54,60	55,60	60,80	68,00	73,10	99,90	121,50	154,50	183,30
225	×	68,00	73,10	84,50	91,70	122,60	148,30	188,50	222,50
325	×	×	89,60	97,90	109,20	142,10	171,00	220,40	263,70
425	×	×	×	116,40	129,80	171,00	206,00	263,70	316,20
525	×	×	×	×	154,50	206,00	246,20	316,20	379,00
625	×	×	×	×	×	260,60	294,60	379,00	453,20

## Kratka wentylacyjna na kanał zwijany z kierownicami poziomymi

• Grille for circular ducts with horizontal blades

KSH-2

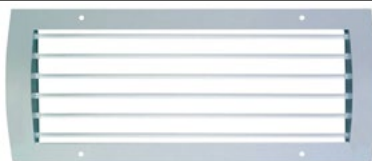

L [mm]	125	225	325	425	525	625	825	1025	1225
H [mm]	Cena [PLN/szt.] • Price [PLN/pc]								
75	40,20	43,30	49,40	53,60	59,70	75,20	94,80	120,50	141,10
125	45,30	51,50	54,60	61,80	67,00	81,40	106,10	132,90	158,60
225	×	61,80	67,00	74,20	82,40	108,20	128,80	162,70	192,60
325	×	×	80,30	89,60	97,90	125,70	150,40	191,60	228,70
425	×	×	×	106,10	116,40	150,40	182,30	228,70	271,90
525	×	×	×	×	138,00	182,30	218,40	271,90	329,60
625	×	×	×	×	×	230,70	259,60	329,60	391,40

Wykonanie: blacha kwasoodporna - cena × 4 • Execution: acid resistant sheet - price × 4

Malowanie na kolor niestandardowy +20% • Painting in not standard color +20%

Wymiary otworu montażowego L/H • Size of the assembly opening L/H

Inne wymiary na zapytanie • Other dimensions for enquiry

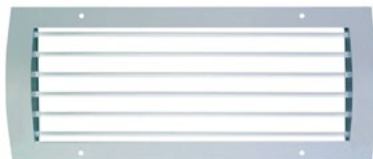
**Kratka wentylacyjna na kanał zwijany z kierownicami poziomymi i przepustnicą jednoelementową**
*• Grille for circular ducts with horizontal blades and single-leaf damper*
**KSH-P-1**

L [mm]	125	225	325	425	525	625	825	1025	1225
H [mm]	Cena [PLN/szt.] • Price [PLN/pc]								
75	67,00	77,30	90,60	105,10	123,60	165,80	200,90	259,60	325,50
125	80,30	87,60	100,90	115,40	133,90	183,30	224,50	288,40	350,20
225	x	106,10	119,50	144,20	165,80	224,50	275,00	354,30	428,50
325	x	x	146,30	170,00	195,70	266,80	328,60	426,40	495,40
425	x	x	x	202,90	243,10	328,60	402,70	495,40	594,30
525	x	x	x	x	291,50	402,70	477,90	594,30	698,30
625	x	x	x	x	x	492,30	572,70	698,30	839,50

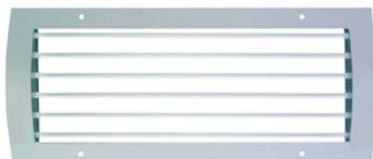
**Kratka wentylacyjna na kanał zwijany z kierownicami poziomymi i przepustnicą jednoelementową**
*• Grille for circular ducts with horizontal blades and single-leaf damper*
**KSH-P-2**

L [mm]	125	225	325	425	525	625	825	1025	1225
H [mm]	Cena [PLN/szt.] • Price [PLN/pc]								
75	63,90	71,10	86,50	98,90	116,40	152,40	189,50	243,10	302,80
125	71,10	83,40	94,80	109,20	127,70	164,80	209,10	266,80	325,50
225	x	99,90	113,30	133,90	156,60	210,10	255,40	328,60	398,60
325	x	x	137,00	161,70	184,40	250,30	308,00	397,60	460,40
425	x	x	x	192,60	229,70	308,00	379,00	460,40	550,00
525	x	x	x	x	275,00	379,00	450,10	550,00	648,90
625	x	x	x	x	x	462,50	537,70	648,90	777,70

Wykonanie: blacha kwasoodporna - cena × 4 • Execution: acid resistant sheet - price × 4

Malowanie na kolor niestandardowy +20% • Painting in not standard color +20%

Wymiary otworu montażowego L/H • Size of the assembly opening L/H

Inne wymiary na zapytanie • Other dimensions for enquiry



## Kratka wentylacyjna na kanał zwijany z kierownicami pionowymi

• Grille for circular ducts with vertical blades

KSV-1



L [mm]	125	225	325	425	525	625	825	1025	1225
H [mm]	Cena [PLN/szt.] • Price [PLN/pc]								
75	49,40	54,60	59,70	67,00	72,10	96,80	120,50	150,40	181,30
125	52,50	60,80	68,00	73,10	84,50	109,20	132,90	168,90	199,80
225	×	68,00	84,50	91,70	98,90	133,90	158,60	202,90	240,00
325	×	×	89,60	103,00	119,50	157,60	188,50	241,00	292,50
425	×	×	×	116,40	143,20	188,50	224,50	292,50	345,10
525	×	×	×	×	154,50	224,50	275,00	345,10	418,20
625	×	×	×	×	×	260,60	322,40	418,20	499,60

## Kratka wentylacyjna na kanał zwijany z kierownicami pionowymi

• Grille for circular ducts with vertical blades

KSV-2



L [mm]	125	225	325	425	525	625	825	1025	1225
H [mm]	Cena [PLN/szt.] • Price [PLN/pc]								
75	43,30	50,50	53,60	59,70	65,90	85,50	105,10	129,80	157,60
125	45,30	54,60	61,80	67,00	74,20	97,90	116,40	147,30	175,10
225	×	61,80	74,20	82,40	91,70	117,40	139,10	176,10	207,00
325	×	×	80,30	94,80	107,10	138,00	166,90	208,10	254,40
425	×	×	×	106,10	126,70	166,90	198,80	254,40	300,80
525	×	×	×	×	138,00	198,80	241,00	300,80	362,60
625	×	×	×	×	×	230,70	284,30	362,60	432,60

Wykonanie: blacha kwasoodporna - cena × 4 • Execution: acid resistant sheet - price × 4

Malowanie na kolor niestandardowy +20% • Painting in not standard color +20%

Wymiary otworu montażowego L/H • Size of the assembly opening L/H

Inne wymiary na zapytanie • Other dimensions for enquiry

**Kratka wentylacyjna na kanał zwijany z kierownicami pionowymi i przepustnicą jednoelementową**
*• Grille for circular ducts with vertical blades and single-leaf damper*

KSV-P-1



L [mm]	125	225	325	425	525	625	825	1025	1225
H [mm]	Cena [PLN/szt.] • Price [PLN/pc]								
75	73,10	82,40	96,80	112,30	128,80	174,10	215,30	273,00	343,00
125	78,30	92,70	108,20	120,50	145,20	192,60	235,90	302,80	366,70
225	×	106,10	130,80	151,40	173,00	235,90	285,30	368,70	446,00
325	×	×	146,30	175,10	206,00	282,20	346,10	447,00	524,30
425	×	×	×	202,90	256,50	346,10	421,30	524,30	623,20
525	×	×	×	×	291,50	421,30	506,80	623,20	737,50
625	×	×	×	×	×	492,30	600,50	737,50	885,80

**Kratka wentylacyjna na kanał zwijany z kierownicami pionowymi i przepustnicą jednoelementową**
*• Grille for circular ducts with vertical blades and single-leaf damper*

KSV-P-2



L [mm]	125	225	325	425	525	625	825	1025	1225
H [mm]	Cena [PLN/szt.] • Price [PLN/pc]								
75	67,00	78,30	90,60	105,10	122,60	162,70	199,80	252,40	319,30
125	71,10	86,50	102,00	114,30	134,90	181,30	219,40	281,20	342,00
225	×	99,90	120,50	142,10	165,80	219,40	265,70	342,00	413,00
325	×	×	137,00	166,90	193,60	262,70	324,50	414,10	486,20
425	×	×	×	192,60	240,00	324,50	395,50	486,20	578,90
525	×	×	×	×	275,00	395,50	472,80	578,90	681,90
625	×	×	×	×	×	462,50	562,40	681,90	818,90

Wykonanie: blacha kwasoodporna - cena × 4 • Execution: acid resistant sheet - price × 4

Malowanie na kolor niestandardowy +20% • Painting in not standard color +20%

Wymiary otworu montażowego L/H • Size of the assembly opening L/H

Inne wymiary na zapytanie • Other dimensions for enquiry



## Centrale wentylacyjne SW50+

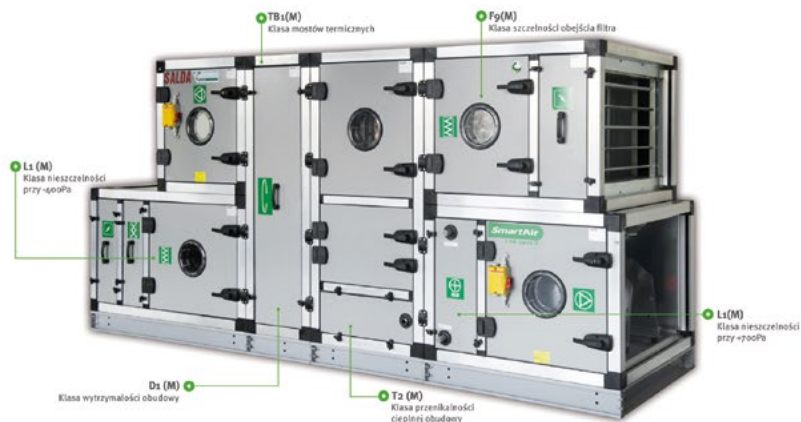

## SW50+ centrala z klasą!

- ✓ **Innowacyjna konstrukcja obudowy**
- ✓ **Niezwykłe szczelna i lekka**
- ✓ **Maksymalnie wyeliminowane mostki termiczne – klasa TB 1 (M)**

**SW50+** marki Salda, dzięki zastosowaniu innowacyjnej obudowy posiada klasę odporności na mostki termiczne TB<sub>1</sub>(M) – potwierdzoną oficjalnym certyfikatem EUROVENT. Tę doskonałą klasę uzyskano dzięki zastosowaniu specjalnego profilu do budowy central. Profil składa się z płaszczyzn aluminiowych, w których zamocowano specjalne wstawki wykonane z tworzywa sztucznego (nylon) o bardzo dobrych właściwościach izolacyjnych dla przewodnictwa termicznego. Taka konstrukcja i materiały zapewniają odpowiednią izolację centrali a co za tym idzie wydajną pracę urządzenia.

Wejdź na [www.amberair.pl](http://www.amberair.pl) dowiedz się więcej o SW50+.



## Centrala nawiewna • Air supply unit

## VEGA



- 3 modele z 3 różnymi nagrzewnicami elektrycznymi i model z nagrzewnicą wodną
- 6 możliwych pozycji montażu
- najniższa wysokość w swojej klasie
- nowoczesny i automatyczny system kontroli, integracja z systemami zarządzania budynkiem (RS-485)
- 3 models with 3 different electrical heaters and model with water heater
- 6 mounting positions
- lowest height in the class
- modern automatic control. Integration with building management system

Typ • Type	Wydajń./spręż <sup>*)</sup> • Air flow/compression range <sup>*)</sup> [m <sup>3</sup> /h] / [Pa]	Wymiary <sup>**)</sup> • Unit size <sup>**)</sup> [mm]	Nagrze- -wnica • Heater capacity [kW]	Przyłącze • Ducts connection [mm]	Zasilanie • Supply voltage [V/Hz]		Cena [EUR/szt.] • Price [EUR/pc]
					Nagrzew- -nica • Heater	Wentyl- -ator • Fan	
<b>VEGA 350</b>	350/100	578×250×1060	1,2 - 5,0	∅ 160	230/50 400/50	230/50	560,00
<b>VEGA 700</b>	800/100	578×300×1260	2,4 - 9,0	∅ 200	230/50 400/50	230/50	660,00
<b>VEGA 1100 E</b>	1180/100	807×340×1400	6,0 - 15,0	500×250	400/50	230/50	910,00
<b>VEGA 1100 W</b>	1150/100	807×340×1400	16,1	500×250	WODNA, ZA- BUDOWANA	230/50	1 180,00

Nagrzewnice dla VEGA 350  
• Heaters for VEGA 350

<b>EH 1.2 1f</b>	100,00 EUR
<b>EH 2.4 1f</b>	120,00 EUR
<b>EH 5.0 2f</b>	240,00 EUR

Nagrzewnice dla VEGA 700  
• Heaters for VEGA 700

<b>EH 2.4 1f</b>	110,00 EUR
<b>EH 5.0 2f</b>	190,00 EUR
<b>EH 9.0 3f</b>	260,00 EUR

Nagrzewnice dla VEGA 1100 E  
• Heaters for VEGA 1100 E

<b>EH 6.0 2f</b>	210,00 EUR
<b>EH 9.0 3f</b>	270,00 EUR
<b>EH 15.0 3f</b>	410,00 EUR

## Sterowniki • Controllers

<b>STOUCH</b>	EUR/szt. • EUR/pc	130,00
<b>FLEX</b>		260,00

\*) wartości mierzone w punkcie pracy • value at the working point

\*\*) szerokość × wysokość × długość • width × height × length

Ceny przeliczane na PLN w dniu sprzedaży wg kursów średnich NBP.

## Centrala nawiewna • Air supply unit

## VEKA INT EKO



- zamontowany czujnik ciśnienia w przypadku zanieczyszczenia filtra
- niewielka waga - doskonale do montażu podwieszanego
- wentylatory EC ograniczające zużycie energii i koszty użytkowania
- opcjonalna klasa filtrów: G3, F5 lub F7
- cicha i niezawodna praca
- zabudowana przepustnica z silownikiem
- installed pressure switch for filter pollution
- low height - perfect for under ceilings installation
- EC fan for saving energy and money
- optional filters class: G4, F5 or F7
- quiet and long-life unit



Typ • Type	Wydajń./spręż <sup>*)</sup> • Air flow/ compression range <sup>*)</sup> [m <sup>3</sup> /h] / [Pa]	Wymiary <sup>**)</sup> • Unit size <sup>**)</sup> [mm]	Nagrze- wnica • Heater capacity [kW]	Przyłącze • Ducts connection [mm]	Zasilanie • Supply voltage [V/Hz]		Cena [EUR/szt.] • Price [EUR/pc]
					Nagrzew- nica • Heater	Wentylator • Fan	
<b>Nagrzewnice elektryczne • Electrical heaters</b>							
VEKA INT 400-1,2 L1 EKO	580/100	450×325×1190	1,2	Ø 200	230/50	230/50	1 210,00
VEKA INT 400-2,0 L1 EKO	580/100	450×325×1190	2,0	Ø 200	230/50	230/50	1 230,00
VEKA INT 400-5,0 L1 EKO	580/100	450×325×1190	5,0	Ø 200	400/50	230/50	1 270,00
VEKA INT 700-2,4 L1 EKO	900/100	500×350×1280	2,4	Ø 250	230/50	230/50	1 330,00
VEKA INT 700-5,0 L1 EKO	900/100	500×350×1280	5,0	Ø 250	400/50	230/50	1 360,00
VEKA INT 700-9,0 L1 EKO	900/100	500×350×1280	9,0	Ø 250	400/50	230/50	1 460,00
VEKA INT 1000-2,4 L1 EKO	1100/100	635×350×1350	2,4	400×200	230/50	230/50	1 490,00
VEKA INT 1000-5,0 L1 EKO	1100/100	635×350×1350	5,0	400×200	400/50	230/50	1 530,00
VEKA INT 1000-9,0 L1 EKO	1100/100	635×350×1350	9,0	400×200	400/50	230/50	1 620,00
VEKA INT 1000-12,0 L1 EKO	1100/100	635×350×1350	12,0	400×200	400/50	230/50	1 680,00
VEKA INT 2000-6,0 L1 EKO	2550/100	750×460×1650	6,0	500×250	400/50	230/50	2 080,00
VEKA INT 2000-15,0 L1 EKO	2550/100	750×460×1650	15,0	500×250	400/50	230/50	2 220,00
VEKA INT 2000-21,0 L1 EKO	2550/100	750×460×1650	21,0	500×250	400/50	230/50	2 360,00

<sup>\*)</sup> wartości mierzone w punkcie pracy • value at the working point

<sup>\*\*)</sup> szerokość × wysokość × długość • width × height × length

Ceny przeliczane na PLN w dniu sprzedaży wg kursów średnich NBP.

Typ • Type	Wydaj./spręż <sup>1)</sup> • Air flow/ compression range <sup>2)</sup> [m <sup>3</sup> /h] / [Pa]	Wymiary <sup>3)</sup> • Unit size <sup>3)</sup> [mm]	Nagrze- wnica • Heater capacity [kW]	Przyłącze • Ducts connection [mm]	Zasilanie • Supply voltage [V/Hz]		Cena [EUR/szt.] • Price [EUR/pc]
					Nagrzew- nica • Heater	Wentylator • Fan	
<b>Nagrzewnice elektryczne • Electrical heaters</b>							
VEKA INT 3000-15,0 L1 EKO	3500/250	950×550×1500	15,0	700×400	400/50	230/50	3 410,00
VEKA INT 3000-21,0 L1 EKO	3500/250	950×550×1500	21,0	700×400	400/50	230/50	3 540,00
VEKA INT 3000-30,0 L1 EKO	3500/250	950×550×1500	30,0	700×400	400/50	230/50	3 650,00
VEKA INT 3000-39,0 L1 EKO	3500/250	950×550×1500	39,0	700×400	400/50	230/50	3 850,00
VEKA INT 4000-21,0 L1 EKO	4700/200	950×550×1800	21,0	700×400	400/50	230/50	3 850,00
VEKA INT 4000-27,0 L1 EKO	4700/200	950×550×1800	27,0	700×400	400/50	230/50	3 950,00
VEKA INT 4000-39,0 L1 EKO	4700/200	950×550×1800	39,0	700×400	400/50	230/50	4 190,00
VEKA INT 4000-54,0 L1 EKO	4700/200	950×550×1800	54,0	700×400	400/50	230/50	4 260,00
<b>Nagrzewnice wodne • Water heaters</b>							
VEKA INT 1000 W L1 EKO	1000/100	635×350×1350	14,4	400×200	WODNA • WATER	230/50	1 630,00
VEKA INT 2000 W L1 EKO	2000/300	750×460×1650	27,0	500×250	WODNA • WATER	230/50	2 540,00
VEKA INT 3000 W L1 EKO	3500/250	950×550×1500	40,6	700×400	WODNA • WATER	230/50	3 290,00
VEKA INT 4000 W L1 EKO	4500/250	950×550×1800	54,0	700×400	WODNA • WATER	230/50	3 490,00

Zestaw do centrali z nagrzewnicą wodną (zawór + siłownik + śrubunek)		
<b>ZS</b>	EUR/szt. • EUR/pc	300,00

Sterownik • Controller		
<b>FLEX</b>	EUR/szt. • EUR/pc	260,00

<sup>1)</sup> wartości mierzone w punkcie pracy • value at the working point

<sup>2)</sup> szerokość × wysokość × długość • width × height × length

Ceny przeliczane na PLN w dniu sprzedaży wg kursów średnich NBP.

**Centrala wentylacyjna z odzyskiem ciepła**
*• Air handling unit with heat recovery*
**SMARTY**
**ODZYSK DO 92%.**

Silniki EC.

Automatyka sterowania.

 Regulowana wydajność powietrza  
i temperatura powietrza nawiewanego.

*RECUPERATION UP 92%.*
*EC motors.*
*Integrated control.*
*Controlled air flow*
*and supply air temperature control.*

**Wymiennik przeciwprądowy.**

Grubość ścianek: 30 mm.

Klasa filtra nawiew/wywiew: G4/G4.

*Counter-flow heat exchanger.*
*Wall thickness: 30 mm.*
*Supply/Exhaust filter class: G4/G4.*
**Wymiennik obrotowy.**

Grubość ścianek: 20 mm.

Klasa filtra nawiew/wywiew: M5/M5.

*Rotor heat exchanger.*
*Wall thickness: 20 mm.*
*Supply/Exhaust filter class: M5/M5.*
**V** - układ pionowy

**P** - podsufitowe

**E** - nagrzewnica elektr.

*V - vertical set*
*P - under-ceiling*
*E - electric heater*

Model	Wydajność/spręż <sup>*)</sup> <i>• Efficiency/Compression range</i> [m <sup>3</sup> /h] / [Pa]	Moc nagrzewnicy <i>• Heater capacity</i> [kW]	Przyłącze <i>• Connection</i> [mm]	Cena katalogowa • Price [EUR/szt.] • [EUR/pc]
Centrale wentylacyjne z wymiennikiem przeciwprądowym				
<b>Smarty 2X V 1.1<sup>***)</sup></b>	180 / 100	0,6	125	1 710,00
<b>Smarty 2X P 1.1</b>	230 / 100	EKA NIS <sup>**)</sup>	125	1 660,00
<b>Smarty 3X V 1.1<sup>***)</sup></b>	420 / 100	1,2	160	2 000,00
<b>Smarty 3X P 1.1</b>	400 / 100	EKA NIS <sup>**)</sup>	160	2 000,00
<b>Smarty 4X V 1.1<sup>***)</sup></b>	590 / 100	1,2	160	2 140,00
<b>Smarty 4X P 1.1</b>	590 / 100	EKA NIS <sup>**)</sup>	160	2 260,00
Centrala wentylacyjna z wymiennikiem obrotowym				
<b>Smarty 2R VE PLUS</b>	210 / 100	0,6	125	1 920,00

Sterowniki • Controllers		
<b>STOUCH</b>	EUR/szt. • EUR/pc	130,00
<b>WIFSET</b>		260,00

<sup>\*)</sup> wartości mierzone w punkcie pracy • *value at the working point*
<sup>\*\*)</sup> nagrzewnica elektryczna kanałowa (dopłata) • *duct electrical heater (additional payment)*
<sup>\*\*\*)</sup> przy montażu na podłodze wymagane nóżki (dopłata) • *when mounting on the floor, assembling supports is necessary (additional payment)*

Ceny przeliczone na PLN w dniu sprzedaży wg kursów średnich NBP.

## Centrala wentylacyjna z odzyskiem ciepła

• Air handling unit with heat recovery

## RIS V EKO 3.0

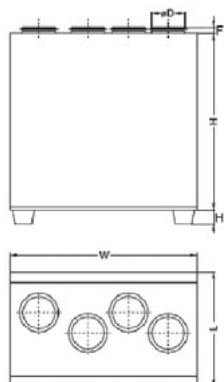

Model	Wymiary • Dimensions [mm]					
	L	W	H	ØD	H <sub>1</sub>	F
<b>RIS 700 V EKO</b>	670	1000	980	250	126	40
<b>RIS 1200 V EKO</b>	760	1350	1200	315	126	40
<b>RIS 1900 V EKO</b>	800	2000	1600	400	140	70
<b>RIS 2200 V EKO</b>	800	2000	1600	400	140	70

Model	Akcesoria • Accessories												
	FLEX STOUCH PTOUCH	1141 RC02-F2 KFF-U	AVS	AVA	EKA NV PH	PS	SP	SSB GRZA- NIE	SBB CHŁO- DZENIE	RMG		VVP/VXP	
										80/60°C	60/40°C	80/60°C	60/40°C
<b>RIS 700 VE EKO</b>	+	+	-	250	250	int	*	-	81	-	-	-	-
<b>RIS 700 VW EKO</b>	+	+	250	250	250	int	**	61	81	3-1,0-4	3-0,63-4	45.10-1,0	45.10-0,63
<b>RIS 1200 VE EKO</b>	+	+	-	315	315	int	*	-	81	-	-	-	-
<b>RIS 1200 VW EKO</b>	+	+	315	315	315	int	**	61	81	3-0,63-4	3-0,63-4	45.10-0,63	45.10-0,63
<b>RIS 1900 VE EKO</b>	+	+	-	400	400	int	*	-	81				
<b>RIS 1900 VW EKO</b>	+	+	400	400	400	int	**	61	81				
<b>RIS 2200 VE EKO</b>	+	+	-	400	400	int	*	-	81				
<b>RIS 2200 VW EKO</b>	+	+	400	400	400	int	**	61	81				

int - zintegrowane • integrated

\* - LM230A-TP

\*\* - NF230A

**FLEX / STOUCH / PTOUCH** - sterowniki • controllers | **1141** - czujnik ciśn. • pressure transmitter | **RC02-F2** - czujnik CO<sub>2</sub> (pomieszcz., bez LCD, 0-10V) • CO<sub>2</sub> sensor (room, without display, 0-10V) | **KFF-U** - czujnik wilgotn. (kanał., 0-10V) • humidity sensor (duct, 0-10V) | **AVS** - nagrzewnica wodna • water heater | **AVA** - chłodnica wodna • water cooler | **EKA/EKA NIS PH** - nagrzewnica elektr. • electrical heater | **PS** - przełącznik różnicowo-ciśnieniowy • differential pressure switch | **SP** - siłownik przepustnicy • actuator for dampers | **SSB** - siłownik zaworu wody term. • thermic water valve actuator | **RMG** - układ mieszający • mixing point | **VVP/VXP** - zawory • valves

## Centrala wentylacyjna z odzyskiem ciepła

• Air handling unit with heat recovery

## RIS VE EKO 3.0



V - układ pionowy • vertical set

E - nagrzewnica elektryczna • electric heater

Wymiennik przeciwprądowy: **ODZYSK DO 94%**.

Grubość ścianek: 30-50 mm.

Klasa filtra nawiewnego: F7.

Klasa filtra wywiewnego: F5.

Silniki EC.

Automatyka sterowania.

Regulowana wydajność powietrza i temperatura powietrza nawiewanego.

*Counter-flow heat exchanger: RECUPERATION UP 94%.**Wall thickness: 30-50 mm.**Supply filter class: F7.**Exhaust filter class: F5.**EC motors.**Integrated control.**Controlled air flow and supply air temperature control.*

Model	Wydajność/spręż <sup>*)</sup> • Efficiency/Compression range [m <sup>3</sup> /h] / [Pa]	Moc nagrzewnicy • Heater capacity [kW]	Przyłącze • Connection [mm]	Cena katalogowa • Price [EUR/szt.] • [EUR/pc]
RIS 700 VE EKO 3.0	800/100	1,2	Ø 250	2 880,00
RIS 1200 VE EKO 3.0	1200/200	2,0	Ø 315	4 100,00
RIS 1900 VE EKO 3.0	2000/200	3,0	Ø 400	6 090,00
RIS 2200 VE EKO 3.0	2200/200	3,0	Ø 400	6 390,00

Sterowniki • Controllers		
STOUCH	EUR/szt. • EUR/pc	130,00
FLEX		260,00
WIFSET		260,00

\*) wartości mierzone w punkcie pracy • value at the working point

Ceny przeliczone na PLN w dniu sprzedaży wg kursów średnich NBP.

## Centrala wentylacyjna z odzyskiem ciepła

• Air handling unit with heat recovery

## RIS VW EKO 3.0



V - układ pionowy • vertical set

W - nagrzewnica wodna • water heater

Wymiennik przeciwprądowy: **ODZYSK DO 94%**.

Grubość ścianek: 30-50 mm.

Klasa filtra nawiewnego: F7.

Klasa filtra wywiewnego: F5.

Silniki EC.

Automatyka sterowania.

Regulowana wydajność powietrza i temperatura powietrza nawiewanego.

*Counter-flow heat exchanger: RECUPERATION UP 94%.**Wall thickness: 30-50 mm.**Supply filter class: F7.**Exhaust filter class: F5.**EC motors.**Integrated control.**Controlled air flow and supply air temperature control.*

Model	Wydajność/spręż <sup>*)</sup> • Efficiency/Compression range [m <sup>3</sup> /h] / [Pa]	Moc nagrzewnicy • Heater capacity [kW]	Przyłącze • Connection [mm]	Cena katalogowa • Price [EUR/szt.] • [EUR/pc]
RIS 700 VW EKO 3.0	800/100	AVS 250 <sup>*)</sup>	Ø 250	2 780,00
RIS 1200 VW EKO 3.0	1200/200	AVS 315 <sup>*)</sup>	Ø 315	4 160,00
RIS 1900 VW EKO 3.0	2000/200	AVS 400 <sup>*)</sup>	Ø 400	5 990,00
RIS 2200 VW EKO 3.0	2200/200	AVS 400 <sup>*)</sup>	Ø 400	6 350,00

## Zestaw do centrali z nagrzewnicą wodną (zawór + siłownik + śrubunek)

ZS	EUR/szt. • EUR/pc	300,00
----	-------------------	--------

## Sterowniki • Controllers

STOUCH	EUR/szt. • EUR/pc	130,00
FLEX		260,00
WIFASET		260,00

<sup>\*)</sup> wartości mierzone w punkcie pracy • value at the working point<sup>\*\*)</sup> nagrzewnica montowana na kanale (dopłata) • heater on canal (additional payment)

Ceny przeliczone na PLN w dniu sprzedaży wg kursów średnich NBP.



## Centrala wentylacyjna z odzyskiem ciepła

• Air handling unit with heat recovery

## RIS H EKO 3.0

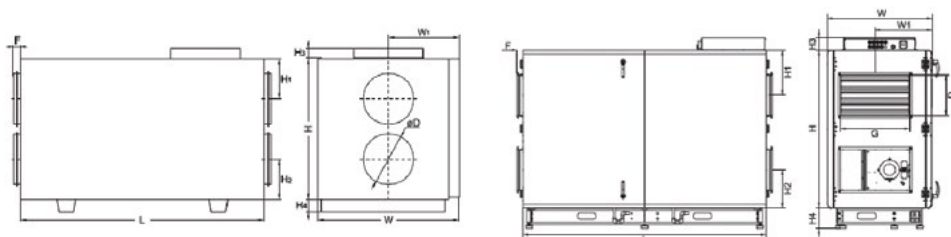

RIS 700-2200 H EKO

RIS 2500 H EKO

Model	Wymiary • Dimensions [mm]											
	L	W	W <sub>1</sub>	ØD	G	D	H	H <sub>1</sub>	H <sub>2</sub>	H <sub>3</sub>	H <sub>4</sub>	F
<b>RIS 700 H EKO</b>	1200	670	335	250	-	-	780	210	210	-	126	40
<b>RIS 1200 H EKO</b>	1500	760	380	315	-	-	1200	269	269	70	141	40
<b>RIS 1900 H EKO</b>	1800	800	400	400	-	-	1245	331	331	106	141	70
<b>RIS 2200 H EKO</b>	1800	800	400	400	-	-	1245	331	331	106	141	70
<b>RIS 2500 H EKO</b>	2100	900	490	-	600	350	1355	387	327	108	180	50

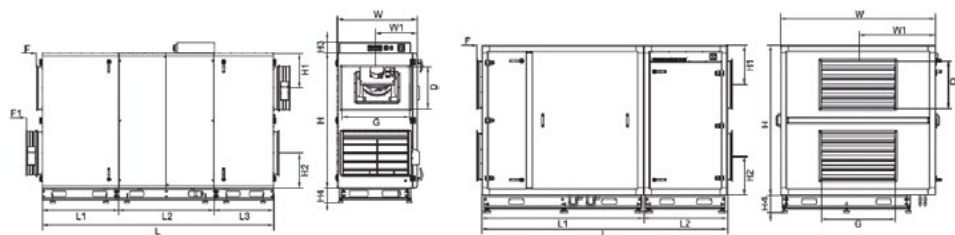

RIS 3500 H EKO

RIS 5500 H EKO

Model	Wymiary • Dimensions [mm]														
	L	L <sub>1</sub>	L <sub>2</sub>	L <sub>3</sub>	W	W <sub>1</sub>	G	D	H	H <sub>1</sub>	H <sub>2</sub>	H <sub>3</sub>	H <sub>4</sub>	F	F <sub>1</sub>
<b>RIS 3500 H EKO</b>	2756	909	1132	709	946	494	800	500	1600	413	413	129	180	65	192
<b>RIS 5500 H EKO</b>	2644	1740	900	-	1670	835	800	500	1600	415	415	-	180	55	-

## Centrala wentylacyjna z odzyskiem ciepła

• Air handling unit with heat recovery

## RIS H EKO 3.0

Model	Akcesoria • Accessories												Comfort Box
	FLEX STOUCH PTOUCH	1141 RC02-F2 KFF-U	SVS	AVS	AVA	SP	SSB GRZANIE	SBB CHŁODZENIE	RMG		VVP/VXP		
									80/60°C	60/40°C	80/60°C	60/40°C	
RIS 700 HE EKO	+	+	-	250	250	*	-	81	-	-	-	-	-
RIS 700 HW EKO	+	+	-	250	250	**	61	81	3-1,0-4	3-0,63-4	45.10-1,1	45.10-0,63	-
RIS 1200 HE EKO	+	+	-	315	315	*	-	81	-	-	-	-	-
RIS 1200 HW EKO	+	+	-	315	315	**	61	81	3-0,63-4	3-0,63-4	45.10-0,63	45.10-0,63	-
RIS 1900 HE EKO	+	+	-	400	400	*	-	81					400
RIS 1900 HW EKO	+	+	-	400	400	**	61	81					400
RIS 2200 HE EKO	+	+	-	400	400	*	-	81					400
RIS 2200 HW EKO	+	+	-	400	400	**	61	81					400
RIS 2500 HE EKO	+	+	600×350	-	-	int	-	81					600×350
RIS 2500 HW EKO	+	+	600×350	-	-	int	61	81					600×350
RIS 3500 HE EKO	+	+	800×500	-	-	int	-	81					800×500
RIS 3500 HW EKO	+	+	800×500	-	-	int	61	81					800×500
RIS 5500 HE EKO	+	+	800×500	-	-	int	-	81					800×500
RIS 5500 HW EKO	+	+	800×500	-	-	int	61	81					800×500

int - zintegrowane • integrated

\* - LM230A-TP

\*\* - NF230A

Doboru układów RMG i zaworów VVP/VXP można dokonać na stronie: [via.salda.lt](http://via.salda.lt)

Zamawiając RIS 1900-5500 HW EKO i SVS/AVS należy również zamówić czujnik powrotu wody (TJP 10K) i termostat kanałowy (CO4C).

FLEX / STOUCH / PTOUCH - sterowniki • controllers | 1141 - czujnik ciśn. • pressure transmitter | RC02-F2 - czujnik CO<sub>2</sub> (pomieszcz., bez LCD, 0-10V) • CO<sub>2</sub> sensor (room, without display, 0-10V) | KFF-U - czujnik wilgotn. (kanał., 0-10V) • humidity sensor (duct, 0-10V) | SVS - nagrzewnica do kanałów prostokątnych • heating coil for rectangular ducting | AVS - nagrzewnica wodna • water heater | AVA - chłodnica wodna • water cooler | SP - siłownik przepustnicy • actuator for dampers | SSB - siłownik zaworu wody term. • thermic water valve actuator | RMG - układ mieszający • mixing point | VVP/VXP - zawory • valves

**Centrala wentylacyjna z odzyskiem ciepła**
*• Air handling unit with heat recovery*
**RIS HE EKO 3.0**

**H** - układ poziomy • horizontal set

**E** - nagrzewnica elektryczna • electrical heater

Wymiennik przeciwprądowy: **ODZYSK DO 94%**.

Grubość ścianek: 30-50 mm.

Klasa filtra nawiewnego: F7.

Klasa filtra wywiewnego: F5.

Silniki EC.

Automatyka sterowania.

Regulowana wydajność powietrza i temperatura powietrza nawiewanego.

*Counter-flow heat exchanger: RECUPERATION UP 94%.*
*Wall thickness: 30-50 mm.*
*Supply filter class: F7.*
*Exhaust filter class: F5.*
*EC motors.*
*Integrated control.*
*Controlled air flow and supply air temperature control.*

Model	Wydajność/spręż <sup>1)</sup> • Efficiency/Compression range [m <sup>3</sup> /h] / [Pa]	Moc nagrzewnicy • Heater capacity [kW]	Przyłącze • Connection [mm]	Cena katalogowa • Price [EUR/szt.] • [EUR/pc]
RIS 700 HE EKO 3.0	750/100	1,2	Ø 250	2 830,00
RIS 1200 HE EKO 3.0	1200/200	2,0	Ø 315	4 210,00
RIS 1900 HE EKO 3.0	1820/200	3,0	Ø 400	5 890,00
RIS 2200 HE EKO 3.0	2100/200	3,0	Ø 400	6 460,00
RIS 2500 HE EKO 3.0	2700/200	3,6	600×350	7 690,00
RIS 3500 HE EKO 3.0	3700/200	6,0	800×500	10 160,00
RIS 5500 HE EKO 3.0	5500/200	12,0	800×500	15 780,00

Sterowniki • Controllers		
STOUCH	EUR/szt. • EUR/pc	130,00
FLEX		260,00
WIFASET		260,00

<sup>1)</sup> wartości mierzone w punkcie pracy • value at the working point

Ceny przeliczane na PLN w dniu sprzedaży wg kursów średnich NBP.

## Centrala wentylacyjna z odzyskiem ciepła

• Air handling unit with heat recovery

## RIS HW EKO 3.0



H - układ poziomy • horizontal set

W - nagrzewnica wodna • water heater

Wymiennik przeciwprądowy: **ODZYSK DO 94%**.

Grubość ścianek: 30-50 mm.

Klasa filtra nawiewnego: F7.

Klasa filtra wywiewnego: F5.

Silniki EC.

Automatyka sterowania.

Regulowana wydajność powietrza i temperatura powietrza nawiewanego.

*Counter-flow heat exchanger: RECUPERATION UP 94%.**Wall thickness: 30-50 mm.**Supply filter class: F7.**Exhaust filter class: F5.**EC motors.**Integrated control.**Controlled air flow and supply air temperature control.*

Model	Wydajność/spręż <sup>1)</sup> • Efficiency/Compression range [m <sup>3</sup> /h] / [Pa]	Moc nagrzewnicy • Heater capacity [kW]	Przyłącze • Connection [mm]	Cena katalogowa • Price [EUR/szt.] • [EUR/pc]
RIS 700 HW EKO 3.0	750/100	AVS 250 <sup>2)</sup>	Ø 250	2 780,00
RIS 1200 HW EKO 3.0	1200/200	AVS 315 <sup>2)</sup>	Ø 315	4 180,00
RIS 1900 HW EKO 3.0	1820/200	AVS 400 <sup>2)</sup>	Ø 400	5 690,00
RIS 2200 HW EKO 3.0	2100/200	AVS 400 <sup>2)</sup>	Ø 400	6 430,00
RIS 2500 HW EKO 3.0	2700/200	SVS 600×350 <sup>2)</sup>	600×350	7 600,00
RIS 3500 HW EKO 3.0	3700/200	SVS 800×500 <sup>2)</sup>	800×500	9 860,00
RIS 5500 HW EKO 3.0	5500/200	SVS 800×500 <sup>2)</sup>	800×500	15 580,00

## Zestaw do centrali z nagrzewnicą wodną (zawór + siłownik + śrubunek)

ZS	EUR/szt. • EUR/pc	300,00
----	-------------------	--------

## Sterowniki • Controllers

STOUCH	EUR/szt. • EUR/pc	130,00
FLEX		260,00
WIFASET		260,00

<sup>1)</sup> wartości mierzone w punkcie pracy • value at the working point<sup>2)</sup> nagrzewnica montowana na kanale (dopłata) • heater on canal (additional payment)

Ceny przeliczone na PLN w dniu sprzedaży wg kursów średnich NBP.

## Centrala wentylacyjna z odzyskiem ciepła

• Air handling unit with heat recovery

## RIS PE EKO 3.0



P - podsufitowe • under-ceiling

E - nagrzewnica elektryczna • electrical heater

Wymiennik przeciwprądowy: **ODZYSK DO 94%**.

Grubość ścianek: 30-50 mm.

Klasa filtra nawiewnego: F7.

Klasa filtra wywiewnego: F5.

Silniki EC.

Automatyka sterowania.

Regulowana wydajność powietrza i temperatura powietrza nawiewanego.

*Counter-flow heat exchanger: RECUPERATION UP 94%.**Wall thickness: 30-50 mm.**Supply filter class: F7.**Exhaust filter class: F5.**EC motors.**Integrated control.**Controlled air flow and supply air temperature control.*

Model	Wydajność/spręż <sup>1)</sup> • Efficiency/Compression range [m <sup>3</sup> /h] / [Pa]	Moc nagrzewnicy • Heater capacity [kW]	Przyłącze • Connection [mm]	Cena katalogowa • Price [EUR/szt.] • [EUR/pc]
RIS 400 PE 0.9 EKO 3.0 RIS 400 PE 1.6 EKO 3.0 RIS 400 PE 3.0 EKO 3.0	390/200	0,9 1,6 3,0	Ø 200	2 190,00 2 220,00 2 240,00
RIS 700 PE 1.2 EKO 3.0 RIS 700 PE 3.0 EKO 3.0 RIS 700 PE 4.5 EKO 3.0	650/200	1,2 3,0 4,5	Ø 250	2 860,00 2 880,00 2 970,00
RIS 1200 PE 3.0 EKO 3.0 RIS 1200 PE 6.0 EKO 3.0 RIS 1200 PE 9.0 EKO 3.0	1200/200	3,0 6,0 9,0	500×250	4 500,00 4 550,00 4 590,00
RIS 1900 PE 3.0 EKO 3.0 RIS 1900 PE 6.0 EKO 3.0 RIS 1900 PE 12.0 EKO 3.0	1700/200	3,0 6,0 12,0	700×400	6 290,00 6 390,00 6 490,00
RIS 2500 PE 4.5 EKO 3.0 RIS 2500 PE 9.0 EKO 3.0 RIS 2500 PE 18.0 EKO 3.0	2400/200	4,5 9,0 18,0	700×400	7 350,00 7 450,00 7 550,00

Sterowniki • Controllers		
STOUCH	EUR/szt. • EUR/pc	130,00
FLEX		260,00
WIFSET		260,00

<sup>1)</sup> wartości mierzone w punkcie pracy • value at the working point

Ceny przeliczane na PLN w dniu sprzedaży wg kursów średnich NBP.

## Centrala wentylacyjna z odzyskiem ciepła

• Air handling unit with heat recovery

## RIS PW EKO 3.0



P - podsufitowe • under-ceiling

W - nagrzewnica wodna • water heater

Wymiennik przeciwprądowy: **ODZYSK DO 94%**.

Grubość ścianek: 30-50 mm.

Klasa filtra nawiewnego: F7.

Klasa filtra wywiewnego: F5.

Silniki EC.

Automatyka sterowania.

Regulowana wydajność powietrza i temperatura powietrza nawiewanego.

*Counter-flow heat exchanger: RECUPERATION UP 94%.**Wall thickness: 30-50 mm.**Supply filter class: F7.**Exhaust filter class: F5.**EC motors.**Integrated control.**Controlled air flow and supply air temperature control.*

Model	Wydajność/spręż <sup>1)</sup> • Efficiency/Compression range [m³/h] / [Pa]	Moc nagrzewnicy • Heater capacity [kW]	Przyłącze • Connection [mm]	Cena katalogowa • Price [EUR/szt.] • [EUR/pc]
RIS 400 PW EKO 3.0	400/200	AVS 200 <sup>**)</sup>	Ø 200	2 000,00
RIS 700 PW EKO 3.0	700/200	AVS 250 <sup>**)</sup>	Ø 250	2 720,00
RIS 1200 PW EKO 3.0	1200/200	SVS 500×250 <sup>**)</sup>	500×250	4 420,00
RIS 1900 PW EKO 3.0	1700/200	SVS 700×400 <sup>**)</sup>	700×400	6 190,00
RIS 2500 PW EKO 3.0	2400/200	SVS 700×400 <sup>**)</sup>	700×400	7 250,00

Zestaw do centrali z nagrzewnicą wodną (zawór + siłownik + śrubunek)		
ZS	EUR/szt. • EUR/pc	300,00

Sterowniki • Controllers		
STOUCH	EUR/szt. • EUR/pc	130,00
FLEX		260,00
WIFSET		260,00

<sup>1)</sup> wartości mierzone w punkcie pracy • value at the working point<sup>2)</sup> nagrzewnica montowana na kanale (dopłata) • heater on canal (additional payment)

Ceny przeliczane na PLN w dniu sprzedaży wg kursów średnich NBP.

**Centrala wentylacyjna z odzyskiem ciepła**

• Air handling unit with heat recovery

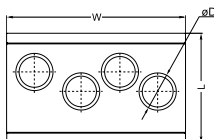
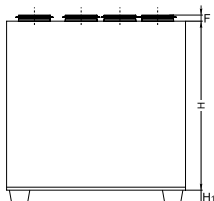
**RIRS V EKO 3.0**

RIRS 400-700 V EKO

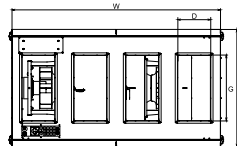
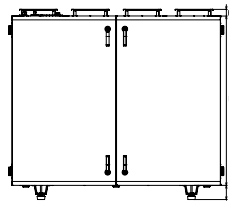

RIRS 1200-2500 V EKO

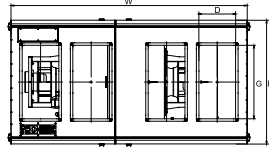
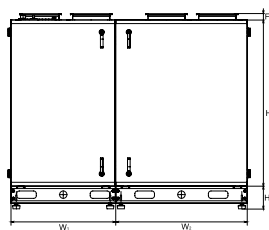

RIRS 3500 V EKO

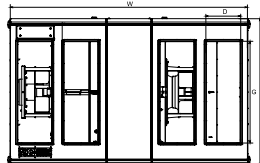
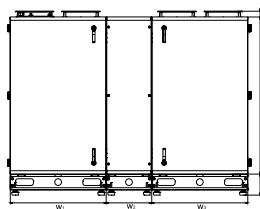

RIRS 5500 V EKO

Model	Wymiary • Dimensions [mm]										
	W				L	H	H <sub>1</sub>	ØD	D	G	F
<b>RIRS 400 V EKO</b>	900	-	-	-	560	850	40	160	-	-	30
<b>RIRS 700 V EKO</b>	1100	-	-	-	655	980	40	250	-	-	40
<b>RIRS 1200 V EKO</b>	1500	-	-	-	855	1150	70	315	-	-	40
<b>RIRS 1900 V EKO</b>	1500	-	-	-	855	1150	70	315	-	-	40
<b>RIRS 2500 V EKO</b>	1600	-	-	-	900	1300	110	-	250	500	50
<b>RIRS 3500 V EKO</b>	1930	850	1075	-	1010	1355	190	-	300	600	50
<b>RIRS 5500 V EKO</b>	2120	855	400	855	1310	1400	190	-	300	900	50

**Centrala wentylacyjna z odzyskiem ciepła**

• Air handling unit with heat recovery

**RIRS V EKO 3.0**

Model	Akcesoria • Accessories											
	FLEX STOUCH PTOUCH	1141 RC02-F2 KFF-U	AVS	AVA	SSK SKS LJ/PG	TJP 10K CO4C	SSB GRZANIE	SSB CHŁODZ.	RMG		VVP/VXP	
									80/60°C	60/40°C	80/60°C	60/40°C
RIRS 400 VE EKO	+	+	-	160	-	-	-	81	-	-	-	-
RIRS 400 VW EKO	+	+	160	160	-	int	61	81	3-0,63-4	3-0,63-4	45.10-0,63	45.10-0,63
RIRS 700 VE EKO	+	+	-	250	-	-	-	81	-	-	-	-
RIRS 700 VW EKO	+	+	250	250	-	int	61	81	3-1,0-4	3-1,0-4	45.10-1,0	45.10-1,0
RIRS 1200 VE EKO	+	+	-	315	-	-	-	81	-	-	-	-
RIRS 1200 VW EKO	+	+	315	315	-	int	61	81	3-1,0-4	3-1,0-4	45.10-1,0	45.10-1,0
RIRS 1900 VE EKO	+	+	-	315	-	-	-	81	-	-		
RIRS 1900 VW EKO	+	+	315	315	-	int	61	81	3-1,0-4	3-1,0-4	45.10-1,0	45.10-1,0
RIRS 2500 VE EKO	+	+	-	-	500x250	-	-	81	Doboru układów RMG i zaworów VVP/VXP można dokonać na stronie: <a href="http://via.salda.lt">via.salda.lt</a>			
RIRS 2500 VW EKO	+	+	-	-	500x250	int	61	81				
RIRS 3500 VE EKO	+	+	-	-	600x300	-	-	81				
RIRS 3500 VW EKO	+	+	-	-	600x300	int	61	81				
RIRS 5500 VE EKO	+	+	-	-	800x500*	-	-	81				
RIRS 5500 VW EKO	+	+	-	-	800x500*	int	61	81				

int - zintegrowane • integrated

\* - wymagany adapter kolnierzyowy STP

**FLEX / STOUCH / PTOUCH** - sterowniki • controllers | **1141** - czujnik ciśn. • pressure transmitter | **RC02-F2** - czujnik CO<sub>2</sub> (pomieszcz., bez LCD, 0-10V) • CO<sub>2</sub> sensor (room, without display, 0-10V) | **KFF-U** - czujnik wilgotn. (kanał., 0-10V) • humidity sensor (duct, 0-10V) | **AVS** - nagrzewnica wodna • water heater | **AVA** - chłodnica wodna • water cooler | **SSK** - przepustnica do kanałów prostokątnych • damper for rectangular duct | **SKS** - tłumik prostokątny • rectangular duct silencer | **LJ/PG** - kolnierzyowe przyłącza elastyczne • flexible connection | **PS** - przełącznik różnicowo-ciśnieniowy • differential pressure switch | **TJP 10K** - czujnik powrotu wody • temp. sensor | **CO4C** - termostat antyzamrożeniowy • anti-frost thermostat | **SSB** - siłownik zaworu wody termicznej • thermic water valve actuator | **RMG** - układ mieszający • mixing point | **VVP/VXP** - zawory • valves



## Centrala wentylacyjna z odzyskiem ciepła

• Air handling unit with heat recovery

## RIRS VE EKO 3.0



V - układ pionowy • vertical set

E - nagrzewnica elektryczna • electric heater

Wymiennik obrotowy: **ODZYSK DO 80%**.

Grubość ścianek: 20-50 mm.

Klasa filtra nawiewnego: F7.

Klasa filtra wywiewnego: F5.

Silniki EC.

Automatyka sterowania.

Regulowana wydajność powietrza i temperatura powietrza nawiewanego.

*Rotor heat exchanger: RECUPERATION UP 80%.**Wall thickness: 20-50 mm.**Supply filter class: F7.**Exhaust filter class: F5.**EC motors.**Integrated control.**Controlled air flow and supply air temperature control.*

Model	Wydajność/spręż <sup>1)</sup> • Efficiency/Compression range [m <sup>3</sup> /h] / [Pa]	Moc nagrzewnicy • Heater capacity [kW]	Przyłącze • Connection [mm]	Cena katalogowa • Price [EUR/szt.] • [EUR/pc]
RIRS 400 VE EKO 3.0	400/150	1,2	Ø 160	2 030,00
RIRS 700 VE EKO 3.0	750/150	2,0	Ø 250	2 430,00
RIRS 1200 VE EKO 3.0	1350/200	4,5	Ø 315	4 210,00
RIRS 1900 VE EKO 3.0	1850/200	9,0	Ø 315	4 560,00
RIRS 2500 VE EKO 3.0	2500/200	9,0	500×250	6 780,00
RIRS 3500 VE EKO 3.0	3500/200	12,0	600×300	8 700,00
RIRS 5500 VE EKO 3.0	6000/250	18,0	900×300	11 300,00

Sterowniki • Controllers		
STOUCH	EUR/szt. • EUR/pc	130,00
FLEX		260,00
WIFSET		260,00

<sup>1)</sup> wartości mierzone w punkcie pracy • value at the working point

Ceny przeliczane na PLN w dniu sprzedaży wg kursów średnich NBP.

## Centrala wentylacyjna z odzyskiem ciepła

• Air handling unit with heat recovery

RIRS VW EKO 3.0



V - układ pionowy • vertical set

W - nagrzewnica wodna • water heater

Wymiennik obrotowy: **ODZYSK DO 80%**.

Grubość ścianek: 20-50 mm.

Klasa filtra nawiewnego: F5/F7.

Klasa filtra wylotowego: F5.

Silniki EC.

Automatyka sterowania.

Regulowana wydajność powietrza i temperatura powietrza nawiewanego.

Rotor heat exchanger: *RECUPERATION UP 80%*.

Wall thickness: 20-50 mm.

Supply filter class: F5/F7.

Exhaust filter class: F5.

EC motors.

Integrated control.

Controlled air flow and supply air temperature control.

Model	Wydajność/spręż <sup>1)</sup> • Efficiency/Compression range [m <sup>3</sup> /h] / [Pa]	Moc nagrzewnicy • Heater capacity [kW]	Przyłącze • Connection [mm]	Cena katalogowa • Price [EUR/szt.] • [EUR/pc]
RIRS 400 VW EKO 3.0	400/200	AVS 160 <sup>**)</sup>	Ø 160	2 010,00
RIRS 700 VW EKO 3.0	750/150	AVS 250 <sup>**)</sup>	Ø 250	2 380,00
RIRS 1200 VW EKO 3.0	1350/200	AVS 315 <sup>**)</sup>	Ø 315	4 130,00
RIRS 1900 VW EKO 3.0	1850/200	AVS 315 <sup>**)</sup>	Ø 315	4 510,00
RIRS 2500 VW EKO 3.0	2500/200	SVS 500×250 <sup>**)</sup>	500×250	6 330,00
RIRS 3500 VW EKO 3.0	3500/200	SVS 600×300 <sup>**)</sup>	600×300	8 250,00
RIRS 5500 VW EKO 3.0	6000/250	SVS 800×500 <sup>**)</sup>	900×300	10 620,00

Zestaw do centrali z nagrzewnicą wodną (zawór + siłownik + śrubunek)		
ZS	EUR/szt. • EUR/pc	300,00

Sterowniki • Controllers		
STOUCH	EUR/szt. • EUR/pc	130,00
FLEX		260,00
WIFASET		260,00

<sup>1)</sup> wartości mierzone w punkcie pracy • value at the working point<sup>2)</sup> nagrzewnica montowana na kanale (dopłata) • heater on canal (additional payment)

Ceny przeliczone na PLN w dniu sprzedaży wg kursów średnich NBP.

## Centrala wentylacyjna z odzyskiem ciepła

• Air handling unit with heat recovery

## RIRS H EKO 3.0

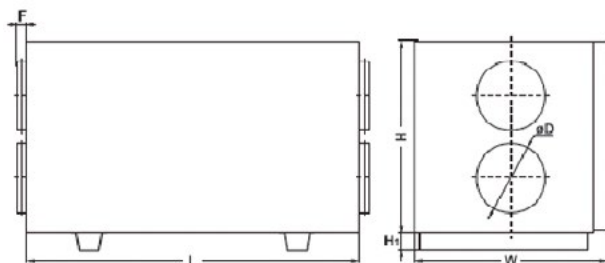

Model	Wymiary • Dimensions [mm]					
	L	W	H	ØD	F	H <sub>1</sub>
<b>RIRS 400 H EKO</b>	1000	560	610	200	30	40
<b>RIRS 700 H EKO</b>	1100	653	700	250	40	40
<b>RIRS 1200 H EKO</b>	1350	853	900	315	40	70
<b>RIRS 1900 H EKO</b>	1350	853	900	315	40	70

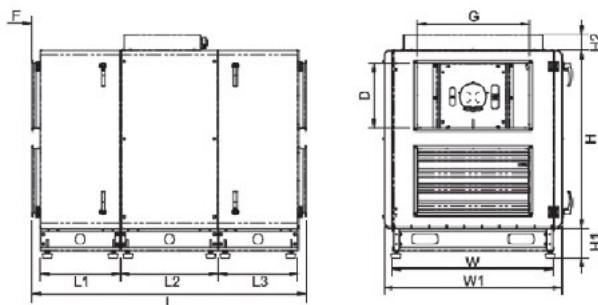

Model	Wymiary • Dimensions [mm]					
	L	W	H	D	F	H <sub>1</sub>
<b>RIRS 2500 H EKO</b>	1608	1110	1105	700×400	50	190
<b>RIRS 3500 H EKO</b>	2005	1205	1433	700×400	50	190
<b>RIRS 5500 H EKO</b>	1908	1394	1485	800×500	50	190

## Centrala wentylacyjna z odzyskiem ciepła

• Air handling unit with heat recovery

## RIRS H EKO 3.0

Model	Akcesoria • Accessories												
	FLEX STOUCH PTOUCH	1141 RC02-F2 KFF-U	AVS AVA	SVS	Comfort Box	SP	TJP 10K CO4C	SSB GRZA- NIE	SBB CHŁO- DZENIE	RMG		VVP/VXP	
										80/60°C	60/40°C	80/60°C	60/40°C
RIRS 400 HE EKO	+	+	-	-	-	*	-	-	-	-	-	-	-
RIRS 400 HW EKO	+	+	160	-	-	**	int	61	81	3-0,63-4	3-0,63-4	45.10-0,63	45.10-0,63
RIRS 700 HE EKO	+	+	-	-	-	*	-	-	-	-	-	-	-
RIRS 700 HW EKO	+	+	250	-	-	**	int	61	81	3-1,0-4	3-0,63-4	45.10-1,1	45.10-0,63
RIRS 1200 HE EKO	+	+	-	-	-	*	-	-	-				
RIRS 1200 HW EKO	+	+	315	-	-	**	int	61	81	3-1,0-4	3-0,63-4	45.10-1,1	45.10-0,63
RIRS 1900 HE EKO	+	+	-	-	-	*	-	-	-				
RIRS 1900 HW EKO	+	+	315	-	-	**	int	61	81	3-1,0-4	3-0,63-4	45.10-1,1	45.10-0,63
RIRS 2500 HE EKO	+	+	-	-	600×350	int	-	-	-	-	-	-	-
RIRS 2500 HW EKO	+	+	-	700×400	600×350	int	+	61	81	+	+	+	+
RIRS 3500 HE EKO	+	+	-	-	800×500	int	-	-	-	-	-	-	-
RIRS 3500 HW EKO	+	+	-	700×400	800×500	int	+	61	81	+	+	+	+
RIRS 5500 HE EKO	+	+	-	-	800×500	int	-	-	-	-	-	-	-
RIRS 5500 HW EKO	+	+	-	800×500	800×500	int	+	61	81	+	+	+	+

int - zintegrowane • integrated

\* - LM230A-TP

\*\* - NF230A

FLEX / STOUCH / PTOUCH - sterowniki • controllers | 1141 - czujnik ciśn. • pressure transmitter | RC02-F2 - czujnik CO<sub>2</sub> (pomieszcz., bez LCD, 0-10V) • CO<sub>2</sub> sensor (room, without display, 0-10V) | KFF-U - czujnik wilgotn. (kanał., 0-10V) • humidity sensor (duct, 0-10V) | AVS - nagrzewnica wodna • water heater | AVA - chłodnica wodna • water cooler | SVS - nagrzewnica do kanałów prostokątnych • heating coil for rectangular ducting | SP - siłownik przepustniczy • actuator for dampers | TJP 10K - czujnik powrotu wody • temp. sensor | CO4C - termostat antyzamrożeniowy • anti-frost thermostat | SSB - siłownik zaworu wody term. • thermic water valve actuator | RMG - układ mieszający • mixing point | VVP/VXP - zawory • valves

## Centrala wentylacyjna z odzyskiem ciepła

• Air handling unit with heat recovery

## RIRS HE EKO 3.0

**H** - układ poziomy • horizontal set**E** - nagrzewnica elektryczna • electric heaterWymiennik obrotowy: **ODZYSK DO 80%**.

Grubość ścianek: 50 mm.

Klasa filtra nawiewnego: F7.

Klasa filtra wywiewnego: F5.

Silniki EC.

Automatyka sterowania.

Regulowana wydajność powietrza i temperatura powietrza nawiewanego.

*Rotor heat exchanger: RECUPERATION UP 80%.**Wall thickness: 50 mm.**Supply filter class: F7.**Exhaust filter class: F5.**EC motors.**Integrated control.**Controlled air flow and supply air temperature control.*

Model	Wydajność/spręż <sup>1)</sup> • Efficiency/Compression range [m <sup>3</sup> /h] / [Pa]	Moc nagrzewnicy • Heater capacity [kW]	Przyłącze • Connection [mm]	Cena katalogowa • Price [EUR/szt.] • [EUR/pc]
RIRS 400 HE EKO 3.0	450/150	1,2	Ø 200	1 940,00
RIRS 700 HE EKO 3.0	650/180	2,0	Ø 250	2 330,00
RIRS 1200 HE EKO 3.0	1350/200	4,0	Ø 315	4 160,00
RIRS 1900 HE EKO 3.0	1800/180	9,0	Ø 315	4 460,00
RIRS 2500 HE EKO 3.0	2500/240	9,0	700×400	8 080,00
RIRS 3500 HE EKO 3.0	4100/200	12,0	700×400	9 770,00
RIRS 5500 HE EKO 3.0	6000/270	15,0	800×500	12 940,00

Sterowniki • Controllers		
STOUCH	EUR/szt. • EUR/pc	130,00
FLEX		260,00
WIFASET		260,00

<sup>1)</sup> wartości mierzone w punkcie pracy • value at the working point

Ceny przeliczane na PLN w dniu sprzedaży wg kursów średnich NBP.

## Centrala wentylacyjna z odzyskiem ciepła

• Air handling unit with heat recovery

## RIRS HW EKO 3.0



H - układ poziomy • horizontal set

W - nagrzewnica wodna • water heater

Wymiennik obrotowy: **ODZYSK DO 80%**.

Grubość ścianek: 50 mm.

Klasa filtra nawiewnego: F7.

Klasa filtra wywiewnego: F5.

Silniki EC.

Automatyka sterowania.

Regulowana wydajność powietrza i temperatura powietrza nawiewanego.

*Rotor heat exchanger: RECUPERATION UP 80%.**Wall thickness: 50 mm.**Supply filter class: F7.**Exhaust filter class: F5.**EC motors.**Integrated control.**Controlled air flow and supply air temperature control.*

Model	Wydajność/spręż <sup>1)</sup> • Efficiency/Compression range [m <sup>3</sup> /h] / [Pa]	Moc nagrzewnicy • Heater capacity [kW]	Przyłącze • Connection [mm]	Cena katalogowa • Price [EUR/szt.] • [EUR/pc]
RIRS 400 HW EKO 3.0	450/150	AVS 200 <sup>*)</sup>	Ø 200	1 900,00
RIRS 700 HW EKO 3.0	650/180	AVS 250 <sup>*)</sup>	Ø 250	2 330,00
RIRS 1200 HW EKO 3.0	1350/200	AVS 315 <sup>*)</sup>	Ø 315	4 110,00
RIRS 1900 HW EKO 3.0	1800/180	AVS 315 <sup>*)</sup>	Ø 315	4 660,00
RIRS 2500 HW EKO 3.0	2500/240	Comfort Box 600×350 <sup>*)</sup>	700×400	7 680,00
RIRS 3500 HW EKO 3.0	4100/200	Comfort Box 800×500 <sup>*)</sup>	700×400	9 370,00
RIRS 5500 HW EKO 3.0	6000/270	Comfort Box 800×500 <sup>**)</sup>	800×500	12 150,00

## Zestaw do centrali z nagrzewnicą wodną (zawór + siłownik + śrubunek)

ZS	EUR/szt. • EUR/pc	300,00
----	-------------------	--------

## Sterowniki • Controllers

STOUCH	EUR/szt. • EUR/pc	130,00
FLEX		260,00
WIFSET		260,00

<sup>1)</sup> wartości mierzone w punkcie pracy • value at the working point<sup>2)</sup> nagrzewnica montowana na kanale (dopłata) • heater on canal (additional payment)

Ceny przeliczane na PLN w dniu sprzedaży wg kursów średnich NBP.

## Centrala wentylacyjna z odzyskiem ciepła

• Air handling unit with heat recovery

RIRS P EKO 3.0

**P** - podsufitowe • under-ceiling**E** - nagrzewnica elektryczna • electric heater**W** - nagrzewnica wodna • water heaterWymiennik obrotowy: **ODZYSK DO 85%**.

Grubość ścianek: 30 mm.

Klasa filtra nawiewnego: F7.

Klasa filtra wyciewnego: M5.

Silniki EC.

Automatyka sterowania.

Regulowana wydajność powietrza i temperatura powietrza nawiewanego.

*Rotor heat exchanger: RECUPERATION UP 85%.**Wall thickness: 30 mm.**Supply filter class: F7.**Exhaust filter class: M5.**EC motors.**Integrated control.**Controlled air flow and supply air temperature control.*

Model	Wydajność/spręż <sup>1)</sup> • Efficiency/Compression range [m <sup>3</sup> /h] / [Pa]	Moc nagrzewnicy • Heater capacity [kW]	Przyłącze • Connection [mm]	Cena katalogowa • Price [EUR/szt.] • [EUR/pc]
<b>RIRS 350 PE EKO 3.0</b>	310 / 100	0,6	Ø 200	2 030,00
<b>RIRS 350 PW EKO 3.0</b>	310 / 100	AVS 200 <sup>2)</sup>	Ø 200	2 070,00

Zestaw do centrali z nagrzewnicą wodną (zawór + siłownik + śrubunek)		
<b>ZS</b>	EUR/szt. • EUR/pc	300,00

Sterowniki • Controllers		
<b>STOUCH</b>	EUR/szt. • EUR/pc	130,00
<b>FLEX</b>		260,00
<b>WIFASET</b>		260,00

<sup>1)</sup> wartości mierzone w punkcie pracy • value at the working point<sup>2)</sup> nagrzewnica montowana na kanale (dopłata) • heater on canal (additional payment)

Ceny przeliczone na PLN w dniu sprzedaży wg kursów średnich NBP.

**Termostat antyzamroziowy**

• Anti-frost thermostat

Typ • Type	Cena [EUR/szt.] • Price [EUR/pc]
<b>C04C</b>	40,00

**Czujnik temperatury powrotu wody**

• Temperature sensor

Typ • Type	Cena [EUR/szt.] • Price [EUR/pc]
<b>TJP-10K</b>	40,00

TJP-10K oraz C04C stanowią układ FROST.

**Czujniki CO<sub>2</sub>**• CO<sub>2</sub> sensor

Typ • Type	Cena [EUR/szt.] • Price [EUR/pc]
<b>RSC-E</b> POMIESZCZENIE • ROOM	280,00
<b>DSC-E</b> KANAL • DUCT	320,00

**Regulator transformatorowy 400V**

• Fan speed controller

**TGRT**

Typ • Type	Cena [EUR/szt.] • Price [EUR/pc]
<b>TGRT 1</b>	200,00
<b>TGRT 2</b>	230,00
<b>TGRT 3</b>	260,00
<b>TGRT 4</b>	330,00
<b>TGRT 5</b>	330,00
<b>TGRT 7</b>	400,00
<b>TGRT 11</b>	490,00
<b>TGRT 14</b>	560,00

**Czujnik ciśnienia**

• Pressure sensor

Typ • Type	Cena [EUR/szt.] • Price [EUR/pc]
<b>SR 500</b>	40,00

**Czujnik wilgotności**

• Humidity sensor

Typ • Type	Cena [EUR/szt.] • Price [EUR/pc]
<b>RSH-E</b> POMIESZCZENIE • ROOM	150,00
<b>DSH-E</b> KANAL • DUCT	190,00

**Regulator tyrystorowy**

• Fan speed controller

Typ • Type	Cena [EUR/szt.] • Price [EUR/pc]
<b>ETY-1,5</b>	33,00
<b>ETY-2,5</b>	40,00
<b>MTY-4</b>	70,00
<b>MTP010</b>	32,00

**Regulator transformatorowy 230V**

• Fan speed controller

**TGRV**

Typ • Type	Cena [EUR/szt.] • Price [EUR/pc]
<b>TGRV 1.5</b>	110,00
<b>TGRV 2</b>	120,00
<b>TGRV 3</b>	130,00
<b>TGRV 4</b>	140,00
<b>TGRV 5</b>	140,00
<b>TGRV 7</b>	160,00
<b>TGRV 11</b>	180,00
<b>TGRV 14</b>	210,00

Ceny przeliczone na PLN w dniu sprzedaży wg kursów średnich NBP.



## Falownik • Frequency inverter

Typ • Type	Cena [EUR/szt.] • Price [EUR/pc]
FI ODE-3-120023-1F12	200,00
FI ODE-3-120043-1F12	230,00
FI ODE-3-120070-1F12	280,00
FI ODE-3-220105-1F42	390,00
FI ODE-3-140022-3F12	340,00
FI ODE-3-240058-3F42	480,00
FI ODE-3-140041-3F12	390,00
FI ODE-3-240095-3F42	540,00
FI ODE-3-340140-3F42	760,00

## Chłodnica wodna do Comfort Box

• Water cooler for Comfort Box

Typ • Type	Cena [EUR/szt.] • Price [EUR/pc]
CB 400 C2	310,00
CB 400 C4	460,00
CB 600×350 C2	420,00
CB 600×350 C4	660,00
CB 800×500 C2	710,00
CB 800×500 C4	1 070,00

## Chłodnica freonowa do Comfort Box

• Freon cooler for Comfort Box

Typ • Type	Cena [EUR/szt.] • Price [EUR/pc]
CB 400 F4	440,00
CB 600×350 F4	630,00
CB 800×500 F4	1 000,00

## Nóżki • Support

Typ • Type	Cena [EUR/szt.] • Price [EUR/pc]
dla • for: <b>Smarty 2X P</b>	50,00
dla • for: <b>Smarty 2X V</b>	60,00
dla • for: <b>Smarty 3X P</b>	50,00
dla • for: <b>Smarty 3X V</b>	60,00

## Comfort Box

Typ • Type	Cena [EUR/szt.] • Price [EUR/pc]
<b>Comfort Box 400</b>	580,00
<b>Comfort Box 600×350</b>	660,00
<b>Comfort Box 800×500</b>	950,00

## Nagrzewnica wodna do Comfort Box

• Water heater for Comfort Box

Typ • Type	Cena [EUR/szt.] • Price [EUR/pc]
<b>CB 400 H1</b>	250,00
<b>CB 400 H2</b>	310,00
<b>CB 600×350 H1</b>	320,00
<b>CB 600×350 H2</b>	410,00
<b>CB 800×500 H1</b>	430,00
<b>CB 800×500 H2</b>	600,00

## Daszek • Roof

Typ • Type	Cena [EUR/szt.] • Price [EUR/pc]
dla • for: <b>RIS 1200 EKO</b>	220,00
dla • for: <b>RIS 1900 EKO</b>	250,00
dla • for: <b>RIS 2500 EC / EKO</b>	260,00
dla • for: <b>RIS 3500 EKO</b>	270,00
dla • for: <b>RIS 5500 EKO</b>	300,00
dla • for: <b>RIRS 2500 EKO</b>	270,00
dla • for: <b>RIRS 3500 EKO</b>	300,00
dla • for: <b>RIRS 5500 EKO</b>	320,00

## Kaptur • Outlet cover

Typ • Type	Cena [EUR/szt.] • Price [EUR/pc]
dla • for: <b>RIS 1900 EKO</b>	80,00
dla • for: <b>RIS 2500 EKO</b>	90,00
dla • for: <b>RIS 3500/5500 EKO</b>	110,00
dla • for: <b>RIRS 2500-3500 EKO</b>	90,00
dla • for: <b>RIRS 5500 EKO</b>	110,00

Ceny przeliczane na PLN w dniu sprzedaży wg kursów średnich NBP.

**Filtry do central wentylacyjnych nawiewnych • Filters for air supply units**

Typ • Type	Cena [EUR/szt.] • Price [EUR/pc]
<b>VEKA</b>	
VEKA 350 EC G4	30,00
VEKA 1000 M5	20,00
VEKA 2000 M5	30,00
VEKA 3000 M5	30,00
VEKA 4000 M5	40,00
<b>VEGA</b>	
VEGA 350 G4	20,00
VEGA 700 G4	20,00
VEGA 1000 G4	20,00

Typ • Type	Cena [EUR/szt.] • Price [EUR/pc]
<b>VEKA INT EKO</b>	
VEKA INT 400 G4 EKO	20,00
VEKA INT 400 M5 EKO	20,00
VEKA INT 400 F7 EKO	20,00
VEKA INT 700 G4 EKO	20,00
VEKA INT 700 M5 EKO	20,00
VEKA INT 700 F7 EKO	20,00
VEKA INT 1000 G4 EKO	20,00
VEKA INT 1000 M5 EKO	20,00
VEKA INT 1000 F7 EKO	20,00
VEKA INT 2000 G4 EKO	20,00
VEKA INT 2000 M5 EKO	20,00
VEKA INT 2000 F7 EKO	30,00
VEKA INT 3000, 4000 M5 EKO	30,00

**Filtry do central went. z odzyskiem ciepła • Filters for air handling units with heat recovery**

Typ • Type	Cena [EUR/szt.] • Price [EUR/pc]
Smarty 2R V (M5 + M5)	30,00
Smarty 2R V (F7 + F7)	30,00
Smarty 2X P (G4 + G4)	20,00
Smarty 2X P (G4 + F7)	30,00
Smarty 2X V (G4 + F7)	30,00

Typ • Type	Cena [EUR/szt.] • Price [EUR/pc]
Smarty 2X V (G4 + G4)	30,00
Smarty 3X P (G4 + G4)	30,00
Smarty 3X P (F7 + M5)	50,00
Smarty 3X V (M5 + F7)	60,00
Smarty 3X V (G4 + G4)	30,00

Ceny przeliczane na PLN w dniu sprzedaży wg kursów średnich NBP.

**Filtry do central went. z odzyskiem ciepła • Filters for air handling units with heat recovery**

Typ • Type	Cena [EUR/szt.] • Price [EUR/pc]
<b>RIS EKO</b>	
RIS 150 P EKO (M5 + F7)	30,00
RIS 200 EKO (G4 + M5)	20,00
RIS 400 EKO (G4 + M5)	20,00
RIS 400 P EKO (M5 + F7)	50,00
RIS 700 H EKO (M5 + M5)	30,00
RIS 700 H EKO (F7 + F7)	30,00
RIS 700 V EKO (M5 + M5)	30,00
RIS 700 V EKO (F7 + F7)	30,00
RIS 700 P EKO (M5 + F7)	60,00
RIS 1200 H EKO (M5 + F7)	140,00
RIS 1200 V EKO (M5 + F7)	120,00
RIS 1200 P EKO (M5 + F7)	140,00
RIS 1900 H/V EKO (M5 + F7)	150,00
RIS 1900 P EKO (M5 + F7)	130,00
RIS 2500 H EC (M5 + M5)	240,00
RIS 2500 H EKO (M5 + F7)	270,00
RIS 2500 P EKO (M5 + F7)	200,00
RIS 3500 H EC (M5 + F7)	240,00
RIS 3500 H EKO (2×M5 + 2×F7)	390,00
RIS 5500 H EC (M5 + F7)	320,00
RIS 5500 H EKO (3×M5 + 3×F7)	460,00
<b>RIS</b>	
RIS 260 V (M5 + M5)	20,00
RIS 400 H (M5 + M5)	30,00

Typ • Type	Cena [EUR/szt.] • Price [EUR/pc]
RIS 400 V (M5 + M5)	30,00
RIS 400 P (M5 + M5)	30,00
RIS 700 H (M5 + M5)	30,00
RIS 700 V (M5 + M5)	30,00
RIS 700 P (M5 + M5)	30,00
RIS 1000/1500 H (M5 + M5)	40,00
RIS 1000/1500 V (M5 + M5)	40,00
RIS 1000 P (M5 + M5)	40,00
RIS 1500 P (M5 + M5)	40,00
RIS 1900 H (M5 + M5)	50,00
RIS 1900 V (M5 + M5)	60,00
<b>RIRS EKO</b>	
RIRS 200 V EKO (M5 + M5)	30,00
RIRS 300 V EKO (M5 + M5)	20,00
RIRS 350 P EKO (M5 + F7)	60,00
RIRS 400 H/V EKO (M5 + F7)	50,00
RIRS 700 H/V EKO (M5 + F7)	80,00
RIRS 1200 H/V EKO (M5 + F7)	110,00
RIRS 1900 H/V EKO (M5 + F7)	110,00
RIRS 2500 EKO (M5 + F7)	360,00
RIRS 3500 EKO (2×M5 + 2×F7)	230,00
RIRS 5500 EKO (2×M5 + 2×F7)	490,00
RIRS 2500 V EKO (M5 + F7)	210,00
RIRS 3500 V EKO (M5 + F7)	350,00
RIRS 5500 V EKO (M5 + F7)	450,00

Ceny przeliczane na PLN w dniu sprzedaży wg kursów średnich NBP.



## Centrale wentylacyjne Vent-Axia KINETIC ADVANCE

• Vent-Axia KINETIC ADVANCE air handling units

NOWOŚĆ • NEW

- wydajność: 350 m<sup>3</sup>/h (domy do 180 m<sup>2</sup>)
- wymiennik przeciwprądowy (odzysk ciepła do 94%)
- oszczędne silniki prądu stałego EBM PAPST
- sterownik z ekranem dotykowym na obudowie
- kontrola przez Wi-Fi i aplikację mobilną
- do wyboru filtry klasy G3, M5 lub F7
- kompaktowe wymiary

- efficiency: 350 m<sup>3</sup>/h (houses up to 180 m<sup>2</sup>)
- counter-current exchanger (heat recovery up to 94%)
- advanced EBM PAPST EC fans
- touch screen controller on casing
- Wi-Fi control with mobile app
- G3, M5 and F7 filter options
- lightweight and compact size



Moduł Wi-Fi w cenie urządzenia

Model	Wydajność/spręż <sup>1)</sup> • Efficiency/Compression range [m <sup>3</sup> /h] / [Pa]	Wymiary <sup>2)</sup> • Unit size [mm]	Przyłącze • Connection [mm]	Zasilanie • Supply voltage [V/Hz]	Cena [EUR/szt.] • Price [EUR/pc]
<b>Kinetic Advance SX</b>	370 / 100	660×760×443	125	230/50	1 400,00

<sup>1)</sup> wartości mierzone w punkcie pracy • value at the working point<sup>2)</sup> szerokość × wysokość × długość • width × height × length

Ceny przeliczane na PLN w dniu sprzedaży wg kursów średnich NBP.



## Centrale wentylacyjne Vent-Axia KINETIC (PLUS) • Vent-Axia KINETIC (PLUS) air handling units

- wymiennik krzyżowy przeciwprądowy - **ODZYSK do 92%**
- wydajności: Kinetic - 250 m<sup>3</sup>/h, Kinetic Plus - 400 m<sup>3</sup>/h
- nisko-energetyczne silniki prądu stałego EC/DC
- łatwa wymiana filtrów bez konieczności zdejmowania panelu przedniego
- możliwość zmiany kierunku otworów przyłączeniowych: wersja pionowa/pozioma
- zdolność do podłączenia BMS
- regulowany opóźnieniowy włącznik/wyłącznik czasowy
- counterflow plate heat exchanger - RECOVERY to 92%
- efficiency: Kinetic - 250 m<sup>3</sup>/h, Kinetic Plus - 400 m<sup>3</sup>/h
- low energy EC/DC motors
- easy to change filters, without removing the front panel
- horizontal and/or vertical duct outlets
- BMS connectivity
- adjustable delay on/delay off timer



Kinetic B



Kinetic B Plus

Model	Wydajność/spręż <sup>1)</sup> • Efficiency/Compression range [m <sup>3</sup> /h] / [Pa]	Wymiary <sup>2)</sup> • Unit size [mm]	Przyłącze • Connection [mm]	Zasilanie • Supply voltage [V/Hz]	Cena [EUR/szt.] • Price [EUR/pc]
<b>Kinetic B</b>	250/90	550×650×285	125	230/50	960,00
<b>Kinetic B Plus</b>	400/150	785×747×526	150	230/50	1 340,00

<sup>1)</sup> wartości mierzone w punkcie pracy • value at the working point

<sup>2)</sup> szerokość × wysokość × długość • width × height × length

Ceny przeliczone na PLN w dniu sprzedaży wg kursów średnich NBP.

## Nagrzewnica wodna • Water heater

AVS

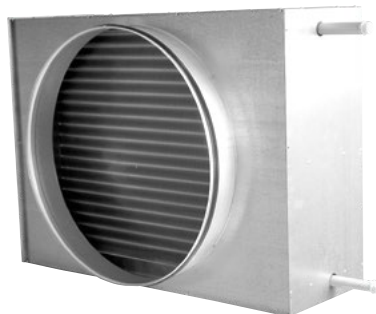

Typ • Type	Cena [EUR/szt.] • Price [EUR/pc]
AVS 100	150,00
AVS 125	150,00
AVS 160	180,00
AVS 200	190,00
AVS 250	240,00
AVS 315	310,00
AVS 400	380,00
AVS 500	450,00

## Nagrzewnica wodna kanałowa prostokątna • Heating coil for rectangular ducting

SVS

Typ • Type	Cena [EUR/szt.] • Price [EUR/pc]
SVS 400x200-2	190,00
SVS 400x200-4	250,00
SVS 500x250-2	240,00
SVS 500x250-4	330,00
SVS 500x300-2	270,00
SVS 500x300-4	350,00
SVS 600x300-2	280,00
SVS 600x300-4	410,00

Typ • Type	Cena [EUR/szt.] • Price [EUR/pc]
SVS 600x350-2	290,00
SVS 600x350-4	420,00
SVS 700x400-2	350,00
SVS 700x400-4	520,00
SVS 800x500-2	470,00
SVS 800x500-4	700,00
SVS 1000x500-2	530,00
SVS 1000x500-4	850,00

## Chłodnica wodna • Water cooler

AVA



Typ • Type	Cena [EUR/szt.] • Price [EUR/pc]
AVA 100	240,00
AVA 125	250,00
AVA 160	250,00
AVA 200	310,00
AVA 250	380,00
AVA 315	460,00
AVA 400	590,00

Ceny przeliczane na PLN w dniu sprzedaży wg kursów średnich NBP.



## Chłodnica freonowa prostokątna / okrągła • Freon cooler

## SVF / AVA-DX



Typ • Type	Cena [EUR/szt.] • Price [EUR/pc]
<b>SVF 400x200</b>	490,00
<b>SVF 500x250</b>	580,00
<b>SVF 500x300</b>	690,00
<b>SVF 600x300</b>	740,00
<b>SVF 600x350</b>	830,00
<b>SVF 700x400</b>	1 090,00
<b>SVF 800x500</b>	1 360,00
<b>SVF 1000x500</b>	1 510,00

Typ • Type	Cena [EUR/szt.] • Price [EUR/pc]
<b>AVA-DX 315</b>	510,00
<b>AVA-DX 400</b>	660,00
<b>AVA-DX 500</b>	1 140,00
<b>AVA-DX 630</b>	1 640,00
<b>AVA-DX 710</b>	2 950,00

## Układ mieszający • Mixing point

## RMG



Typ • Type	Cena [EUR/szt.] • Price [EUR/pc]
<b>RMG3-0,63-4E</b>	560,00
<b>RMG3-1,0-4E</b>	560,00
<b>RMG3-1,6-4E</b>	560,00
<b>RMG3-1,6-6E</b>	590,00
<b>RMG3-2,5-4E</b>	580,00
<b>RMG3-2,5-6E</b>	610,00
<b>RMG3-4,0-4E</b>	660,00
<b>RMG3-4,0-6E</b>	690,00
<b>RMG3-4,0-8E</b>	1 360,00
<b>RMG3-6,3-4E</b>	710,00
<b>RMG3-6,3-6E</b>	740,00
<b>RMG3-6,3-8E</b>	1 410,00

Typ • Type	Cena [EUR/szt.] • Price [EUR/pc]
<b>RMG3-10-6E</b>	1 030,00
<b>RMG3-10-8E</b>	1 700,00
<b>RMG3-16-25/80E</b>	1 960,00
<b>RMG3-16-32/80E</b>	1 970,00
<b>RMG3-25-32/100E</b>	2 700,00
<b>RMG3-25-32/120FE</b>	3 430,00
<b>RMG3-25-40/180FE</b>	4 830,00
<b>RMG3-40-32/100E</b>	2 900,00
<b>RMG3-40-32/120FE</b>	3 660,00
<b>RMG3-40-32/80E</b>	2 760,00
<b>RMG3-40-40/180FE</b>	5 030,00
<b>RMG3-40-50/180FE</b>	5 890,00

Ceny przeliczone na PLN w dniu sprzedaży wg kursów średnich NBP.

## Nagrzewnica kanałowa elektryczna • *Electrical duct heater*

## EKA

Typ • <i>Type</i>	Cena [EUR/szt.] • <i>Price [EUR/pc]</i>
EKA 100-0,3-1f	50,00
EKA 100-0,6-1f	60,00
EKA 100-0,9-1f	70,00
EKA 100-1,2-1f	80,00
EKA 100-1,5-1f	90,00
EKA 100-1,8-1f	100,00
EKA 125-0,3-1f	50,00
EKA 125-0,6-1f	60,00
EKA 125-0,9-1f	80,00
EKA 125-1,2-1f	80,00
EKA 125-1,5-1f	100,00
EKA 125-1,8-1f	110,00
EKA 160-0,3-1f	50,00
EKA 160-0,6-1f	70,00
EKA 160-1,0-1f	50,00
EKA 160-1,2-1f	60,00
EKA 160-1,5-1f	70,00
EKA 160-2,0-1f	70,00
EKA 160-2,4-1f	80,00
EKA 160-3,0-1f	80,00
EKA 160-3,0-2f	80,00
EKA 160-3,0-3f	80,00
EKA 160-5,0-2f	120,00
EKA 160-6,0-2f	130,00
EKA 160-6,0-3f	130,00
EKA 200-0,3-1f	60,00
EKA 200-0,6-1f	70,00
EKA 200-1,0-1f	60,00
EKA 200-1,2-1f	70,00
EKA 200-1,5-1f	80,00
EKA 200-2,0-1f	80,00
EKA 200-2,4-1f	80,00

Typ • <i>Type</i>	Cena [EUR/szt.] • <i>Price [EUR/pc]</i>
EKA 200-3,0-1f	90,00
EKA 200-3,0-2f	90,00
EKA 200-3,0-3f	90,00
EKA 200-5,0-2f	120,00
EKA 200-6,0-2f	130,00
EKA 200-6,0-3f	130,00
EKA 200-9,0-3f	150,00
EKA 250-0,6-1f	80,00
EKA 250-1,0-1f	70,00
EKA 250-1,2-1f	70,00
EKA 250-1,5-1f	80,00
EKA 250-2,0-1f	80,00
EKA 250-2,4-1f	80,00
EKA 250-3,0-1f	100,00
EKA 250-3,0-2f	90,00
EKA 250-3,0-3f	100,00
EKA 250-5,0-2f	120,00
EKA 250-6,0-2f	130,00
EKA 250-6,0-3f	140,00
EKA 250-9,0-3f	150,00
EKA 250-12,0-3f	200,00
EKA 250-15,0-3f	250,00
EKA 315-0,3-1f	80,00
EKA 315-0,6-1f	90,00
EKA 315-1,0-1f	80,00
EKA 315-1,2-1f	80,00
EKA 315-1,5-1f	90,00
EKA 315-2,0-1f	90,00
EKA 315-2,4-1f	90,00
EKA 315-3,0-1f	110,00
EKA 315-3,0-2f	110,00
EKA 315-3,0-3f	110,00

Typ • <i>Type</i>	Cena [EUR/szt.] • <i>Price [EUR/pc]</i>
EKA 315-5,0-2f	140,00
EKA 315-6,0-2f	140,00
EKA 315-6,0-3f	150,00
EKA 315-9,0-3f	160,00
EKA 315-12,0-3f	210,00
EKA 315-18,0-3f	300,00
EKA 355-6,0-3f	140,00
EKA 355-9,0-3f	160,00
EKA 400-0,3-1f	80,00
EKA 400-0,6-1f	90,00
EKA 400-1,0-1f	80,00
EKA 400-1,2-1f	90,00
EKA 400-1,5-1f	90,00
EKA 400-2,0-1f	100,00
EKA 400-2,4-1f	100,00
EKA 400-3,0-1f	110,00
EKA 400-3,0-2f	110,00
EKA 400-3,0-3f	110,00
EKA 400-5,0-2f	140,00
EKA 400-6,0-2f	140,00
EKA 400-6,0-3f	150,00
EKA 400-9,0-3f	170,00
EKA 400-12,0-3f	220,00
EKA 400-15,0-3f	270,00
EKA 400-18,0-3f	310,00
EKA 500-4kw 1f	200,00
EKA 500-6,0-3f	220,00
EKA 500-15,0-3f	340,00
EKA 500-18,0-3f	370,00
EKA 500-24,0-3f	500,00

Ceny przeliczone na PLN w dniu sprzedaży wg kursów średnich NBP.





## Nagrzewnica kanałowa elektryczna • *Electrical duct heater*

## EKA NV

Nagrzewnica z zabudowanym układem regulacyjnym i nastawnikiem temperatury na obudowie.

Typ • Type	Cena [EUR/szt.] • Price [EUR/pc]
EKA NV 100-0,3-1f	130,00
EKA NV 100-0,6-1f	140,00
EKA NV 100-0,9-1f	150,00
EKA NV 100-1,2-1f	160,00
EKA NV 125-0,3-1f	130,00
EKA NV 125-0,6-1f	140,00
EKA NV 125-0,9-1f	150,00
EKA NV 125-1,2-1f	160,00
EKA NV 125-1,5-1f	170,00
EKA NV 125-1,8-1f	180,00
EKA NV 160-0,3-1f	140,00
EKA NV 160-0,6-1f	150,00
EKA NV 160-1,0-1f	140,00
EKA NV 160-1,2-1f	150,00
EKA NV 160-1,5-1f	160,00
EKA NV 160-2,0-1f	160,00
EKA NV 160-2,4-1f	170,00
EKA NV 160-3,0-2f	180,00
EKA NV 160-5,0-2f	210,00
EKA NV 160-6,0-2f	230,00
EKA NV 160-6,0-3f	260,00
EKA NV 200-0,6-1f	160,00
EKA NV 200-1,0-1f	140,00
EKA NV 200-1,2-1f	150,00
EKA NV 200-1,5-1f	160,00
EKA NV 200-2,0-1f	160,00
EKA NV 200-2,4-1f	170,00
EKA NV 200-3,0-1f	180,00
EKA NV 200-3,0-2f	180,00
EKA NV 200-5,0-2f	220,00
EKA NV 200-6,0-2f	230,00
EKA NV 200-6,0-3f	260,00
EKA NV 250-0,6-1f	160,00

Typ • Type	Cena [EUR/szt.] • Price [EUR/pc]
EKA NV 250-1,0-1f	150,00
EKA NV 250-1,2-1f	150,00
EKA NV 250-1,5-1f	170,00
EKA NV 250-2,0-1f	160,00
EKA NV 250-2,4-1f	170,00
EKA NV 250-3,0-1f	190,00
EKA NV 250-3,0-2f	180,00
EKA NV 250-5,0-2f	220,00
EKA NV 250-6,0-2f	240,00
EKA NV 250-6,0-3f	260,00
EKA NV 250-9,0-3f	280,00
EKA NV 250-12-3f	340,00
EKA NV 315-1,0-1f	160,00
EKA NV 315-1,2-1f	160,00
EKA NV 315-1,5-1f	180,00
EKA NV 315-2,0-1f	170,00
EKA NV 315-2,4-1f	180,00
EKA NV 315-3,0-1f	200,00
EKA NV 315-3,0-2f	190,00
EKA NV 315-5,0-2f	230,00
EKA NV 315-6,0-2f	250,00
EKA NV 315-6,0-3f	270,00
EKA NV 315-9,0-3f	290,00
EKA NV 315-12-3f	350,00
EKA NV 355-6,0-3f	270,00
EKA NV 355-9,0-3f	290,00
EKA NV 400-3,0-2f	190,00
EKA NV 400-5,0-2f	230,00
EKA NV 400-6,0-2f	250,00
EKA NV 400-6,0-3f	280,00
EKA NV 400-9,0-3f	290,00
EKA NV 400-12-3f	350,00

Ceny przeliczone na PLN w dniu sprzedaży wg kursów średnich NBP.



## Nagrzewnica kanałowa elektryczna • *Electrical duct heater*

## EKA NV PH

Nagrzewnica EKA NV z zabudowanym presostatem na obudowie.

Typ • <i>Type</i>	Cena • <i>Price</i> [EUR/szt. • <i>pc</i> ]
EKA NV 100-0,3-1f PH	240,00
EKA NV 100-0,6-1f PH	240,00
EKA NV 100-0,9-1f PH	250,00
EKA NV 100-1,2-1f PH	260,00
EKA NV 125-0,3-1f PH	230,00
EKA NV 125-0,6-1f PH	250,00
EKA NV 125-0,9-1f PH	260,00
EKA NV 125-1,2-1f PH	270,00
EKA NV 125-1,5-1f PH	280,00
EKA NV 125-1,8-1f PH	280,00
EKA NV 125-2,4-1f PH	290,00
EKA NV 160-0,3-1f PH	240,00
EKA NV 160-0,6-1f PH	250,00
EKA NV 160-0,9-1f PH	260,00
EKA NV 160-1,2-1f PH	260,00
EKA NV 160-1,5-1f PH	270,00
EKA NV 160-1,6-1f PH	270,00
EKA NV 160-2,0-1f PH	280,00
EKA NV 160-2,4-1f PH	300,00
EKA NV 160-3,0-1f PH	310,00
EKA NV 160-3,0-3f PH	320,00
EKA NV 160-5,0-2f PH	320,00
EKA NV 160-6,0-2f PH	320,00
EKA NV 200-0,9-1f PH	270,00
EKA NV 200-1,2-1f PH	270,00
EKA NV 200-1,5-1f PH	280,00
EKA NV 200-1,6-1f PH	280,00
EKA NV 200-2,0-1f PH	280,00
EKA NV 200-3,0-1f PH	290,00
EKA NV 200-5,0-2f PH	320,00
EKA NV 200-6,0-2f PH	360,00
EKA NV 200-6,0-3f PH	380,00
EKA NV 250-0,6-1f PH	250,00
EKA NV 250-0,9-1f PH	260,00

Typ • <i>Type</i>	Cena • <i>Price</i> [EUR/szt. • <i>pc</i> ]
EKA NV 250-1,2-1f PH	250,00
EKA NV 250-1,5-1f PH	260,00
EKA NV 250-2,0-1f PH	260,00
EKA NV 250-3,0-1f PH	290,00
EKA NV 250-3,0-3f PH	310,00
EKA NV 250-3,6-1f PH	310,00
EKA NV 250-5,0-2f PH	340,00
EKA NV 250-6,0-2f PH	370,00
EKA NV 250-6,0-3f PH	390,00
EKA NV 250-9,0-3f PH	410,00
EKA NV 315-1,0-1f PH	240,00
EKA NV 315-1,2-1f PH	250,00
EKA NV 315-1,5-1f PH	270,00
EKA NV 315-2,0-1f PH	260,00
EKA NV 315-3,0-1f PH	290,00
EKA NV 315-3,0-2f PH	300,00
EKA NV 315-5,0-2f PH	340,00
EKA NV 315-6,0-1f PH	390,00
EKA NV 315-6,0-2f PH	390,00
EKA NV 315-6,0-3f PH	390,00
EKA NV 315-9,0-3f PH	410,00
EKA NV 315-12,0-3f PH	450,00
EKA NV 315-15,0-3f PH	540,00
EKA NV 400-1,0-1f PH	240,00
EKA NV 400-1,2-1f PH	250,00
EKA NV 400-2,0-1f PH	260,00
EKA NV 400-3,0-2f PH	300,00
EKA NV 400-5,0-2f PH	340,00
EKA NV 400-6,0-2f PH	370,00
EKA NV 400-6,0-3f PH	390,00
EKA NV 400-9,0-3f PH	410,00
EKA NV 400-12,0-3f PH	470,00
EKA NV 400-15,0-3f PH	550,00
EKA NV 400-18,0-3f PH	670,00

Ceny przeliczone na PLN w dniu sprzedaży wg kursów średnich NBP.



## Nagrzewnica kanałowa elektryczna • Electrical duct heater

## EKA NI

Nagrzewnica z zabudowanym układem regulacyjnym przystosowana do regulacji za pomocą ściennego nastawnika temperatury TR 5K.

Typ • Type	Cena • Price [EUR/szt. • pc]
EKA NI 100-0,3-1f	120,00
EKA NI 100-0,9-1f	140,00
EKA NI 100-1,2-1f	150,00
EKA NI 125-0,3-1f	130,00
EKA NI 125-0,6-1f	140,00
EKA NI 125-0,9-1f	140,00
EKA NI 125-1,2-1f	150,00
EKA NI 125-1,5-1f	170,00
EKA NI 125-1,8-1f	180,00
EKA NI 160-0,3-1f	140,00
EKA NI 160-0,6-1f	150,00
EKA NI 160-1,0-1f	130,00
EKA NI 160-1,2-1f	140,00
EKA NI 160-1,5-1f	150,00
EKA NI 160-2,0-1f	150,00
EKA NI 160-2,4-1f	160,00
EKA NI 160-3,0-2f	170,00
EKA NI 160-5,0-2f	210,00
EKA NI 160-6,0-2f	220,00
EKA NI 160-6,0-3f	250,00
EKA NI 200-0,6-1f	150,00
EKA NI 200-1,0-1f	140,00
EKA NI 200-1,2-1f	140,00
EKA NI 200-1,5-1f	150,00
EKA NI 200-2,0-1f	160,00
EKA NI 200-2,4-1f	170,00
EKA NI 200-3,0-1f	180,00
EKA NI 200-3,0-2f	170,00
EKA NI 200-5,0-2f	210,00
EKA NI 200-6,0-2f	220,00
EKA NI 200-6,0-3f	250,00
EKA NI 250-0,6-1f	150,00

Typ • Type	Cena • Price [EUR/szt. • pc]
EKA NI 250-1,0-1f	140,00
EKA NI 250-1,2-1f	140,00
EKA NI 250-1,5-1f	160,00
EKA NI 250-2,0-1f	160,00
EKA NI 250-2,4-1f	170,00
EKA NI 250-3,0-1f	180,00
EKA NI 250-3,0-2f	180,00
EKA NI 250-5,0-2f	210,00
EKA NI 250-6,0-2f	220,00
EKA NI 250-6,0-3f	260,00
EKA NI 250-9,0-3f	280,00
EKA NI 250-12-3f	330,00
EKA NI 315-1,0-1f	150,00
EKA NI 315-1,2-1f	150,00
EKA NI 315-1,5-1f	170,00
EKA NI 315-2,0-1f	170,00
EKA NI 315-2,4-1f	180,00
EKA NI 315-3,0-1f	190,00
EKA NI 315-3,0-2f	190,00
EKA NI 315-5,0-2f	220,00
EKA NI 315-6,0-2f	230,00
EKA NI 315-6,0-3f	270,00
EKA NI 315-9,0-3f	290,00
EKA NI 315-12-3f	340,00
EKA NI 355-6,0-3f	270,00
EKA NI 355-9,0-3f	290,00
EKA NI 400-3,0-2f	190,00
EKA NI 400-5,0-2f	230,00
EKA NI 400-6,0-2f	240,00
EKA NI 400-6,0-3f	270,00
EKA NI 400-9,0-3f	290,00
EKA NI 400-12-3f	350,00

Ceny przeliczane na PLN w dniu sprzedaży wg kursów średnich NBP.

## Nagrzewnica kanałowa elektryczna • Electrical duct heater

## EKA NIS

Nagrzewnica z zabudowanym układem regulacyjnym przystosowana do sterowania sygnałem 0...10V.

Typ • Type	Cena • Price [EUR/szt. • pc]
EKA NIS 100-0,3-1f	140,00
EKA NIS 100-0,6-1f	150,00
EKA NIS 100-0,9-1f	160,00
EKA NIS 100-1,2-1f	170,00
EKA NIS 125-0,3-1f	140,00
EKA NIS 125-0,6-1f	150,00
EKA NIS 125-0,9-1f	160,00
EKA NIS 125-1,2-1f	170,00
EKA NIS 125-1,5-1f	190,00
EKA NIS 125-1,8-1f	190,00
EKA NIS 160-1,0-1f	150,00
EKA NIS 160-1,2-1f	150,00
EKA NIS 160-1,5-1f	160,00
EKA NIS 160-2,0-1f	170,00
EKA NIS 160-2,4-1f	180,00
EKA NIS 160-3,0-2f	190,00
EKA NIS 160-5,0-2f	230,00
EKA NIS 160-6,0-2f	240,00
EKA NIS 160-6,0-3f	270,00
EKA NIS 200-1,0-1f	150,00

Typ • Type	Cena • Price [EUR/szt. • pc]
EKA NIS 200-1,2-1f	150,00
EKA NIS 200-2,0-1f	170,00
EKA NIS 200-2,4-1f	180,00
EKA NIS 200-3,0-1f	190,00
EKA NIS 200-3,0-2f	190,00
EKA NIS 200-5,0-2f	230,00
EKA NIS 200-6,0-2f	250,00
EKA NIS 200-6,0-3f	280,00
EKA NIS 250-1,0-1f	160,00
EKA NIS 250-1,2-1f	160,00
EKA NIS 250-2,0-1f	170,00
EKA NIS 250-2,4-1f	190,00
EKA NIS 250-3,0-1f	200,00
EKA NIS 250-3,0-2f	200,00
EKA NIS 250-5,0-2f	230,00
EKA NIS 250-6,0-2f	240,00
EKA NIS 250-6,0-3f	280,00
EKA NIS 250-9,0-3f	290,00
EKA NIS 250-12,0-3f	360,00
EKA NIS 315-1,0-1f	160,00

Typ • Type	Cena • Price [EUR/szt. • pc]
EKA NIS 315-1,2-1f	160,00
EKA NIS 315-2,0-1f	180,00
EKA NIS 315-2,4-1f	190,00
EKA NIS 315-3,0-1f	200,00
EKA NIS 315-3,0-2f	200,00
EKA NIS 315-5,0-2f	240,00
EKA NIS 315-6,0-2f	260,00
EKA NIS 315-6,0-3f	280,00
EKA NIS 315-9,0-3f	300,00
EKA NIS 315-12,0-3f	360,00
EKA NIS 355-6,0-3f	290,00
EKA NIS 355-9,0-3f	300,00
EKA NIS 400-3,0-2f	200,00
EKA NIS 400-5,0-2f	250,00
EKA NIS 400-6,0-2f	250,00
EKA NIS 400-6,0-3f	290,00
EKA NIS 400-9,0-3f	310,00
EKA NIS 400-12,0-3f	380,00

## Regulatory i czujki temperatury do nagrzewnic

• Controllers and temperature sensors for electrical heating

EKR 6.1	EKR 15.1	EKR 15.1P	TJK-10K	TR5K
				
Cena [EUR/szt.] • Price [EUR/pc]				
100,00	280,00	390,00	20,00	30,00

Ceny przeliczone na PLN w dniu sprzedaży wg kursów średnich NBP.

## Nagrzewnica kanałowa elektryczna prostokątna

• Rectangular electrical duct heater

**EKS**

Typ • Type	Cena [EUR/szt.] • Price [EUR/pc]
EKS 40x20/3-3f	180,00
EKS 40x20/6-3f	220,00
EKS 40x20x37/9 3f	240,00
EKS 40x20/12-3f	310,00
EKS 40x20/15-3f	340,00
EKS 50x25/3-3f	180,00
EKS 50x25/6-3f	220,00
EKS 50x25/9-3f	260,00
EKS 50x25/12-3f	300,00
EKS 50x25/15-3f	340,00
EKS 50x25/18-3f	330,00
EKS 50x25/21-3f	400,00
EKS 50x25/24-3f	480,00
EKS 50x25/27-3f	530,00
EKS 50x25/36-3f	650,00
EKS 50x30/3-3f	180,00
EKS 50x30/6-3f	200,00
EKS 50x30/9-3f	210,00
EKS 50x30/12-3f	290,00
EKS 50x30/15-3f	300,00
EKS 50x30/18-3f	310,00
EKS 50x30/21-3f	390,00
EKS 50x30/24-3f	400,00
EKS 50x30/27-3f	490,00
EKS 50x30/30-3f	490,00
EKS 50x30/33-3f	510,00
EKS 50x30/36-3f	560,00
EKS 60x30/6-3f	200,00

Typ • Type	Cena [EUR/szt.] • Price [EUR/pc]
EKS 60x30/9-3f	220,00
EKS 60x30/12-3f	290,00
EKS 60x30/15-3f	300,00
EKS 60x30/18-3f	320,00
EKS 60x30/21-3f	390,00
EKS 60x30/24-3f	410,00
EKS 60x30/27-3f	470,00
EKS 60x30/30-3f	480,00
EKS 60x30/33-3f	510,00
EKS 60x30/36-3f	570,00
EKS 60x30/42-3f	650,00
EKS 60x30/45-3f	690,00
EKS 60x30/54-3f	790,00
EKS 60x35/9-3f	230,00
EKS 60x35/12-3f	300,00
EKS 60x35/15-3f	310,00
EKS 60x35/18-3f	320,00
EKS 60x35/21-3f	390,00
EKS 60x35/24-3f	410,00
EKS 60x35/27-3f	480,00
EKS 60x35/30-3f	490,00
EKS 60x35/33-3f	520,00
EKS 60x35/36-3f	580,00
EKS 60x35/39-3f	590,00
EKS 60x35/42-3f	630,00
EKS 60x35/45-3f	680,00
EKS 60x35/48-3f	710,00
EKS 60x35/54-3f	790,00

Ceny przeliczane na PLN w dniu sprzedaży wg kursów średnich NBP.

## Nagrzewnica kanałowa elektryczna prostokątna

• Rectangular electrical duct heater

**EKS**

Typ • Type	Cena [EUR/szt.] • Price [EUR/pc]
EKS 70x40/12-3f	310,00
EKS 70x40/15-3f	320,00
EKS 70x40/18-3f	350,00
EKS 70x40/21-3f	400,00
EKS 70x40/24-3f	420,00
EKS 70x40/27-3f	490,00
EKS 70x40/30-3f	500,00
EKS 70x40/33-3f	520,00
EKS 70x40/36-3f	580,00
EKS 70x40/39-3f	600,00
EKS 70x40/45-3f	690,00
EKS 70x40/48-3f	700,00
EKS 70x40/60-3f	860,00
EKS 70x40/66-3f	920,00
EKS 80x50/15-3f	340,00

Typ • Type	Cena [EUR/szt.] • Price [EUR/pc]
EKS 80x50/24-3f	430,00
EKS 80x50/30-3f	520,00
EKS 80x50/36-3f	600,00
EKS 80x50/45-3f	710,00
EKS 80x50/51-3f	750,00
EKS 80x50/54-3f	810,00
EKS 80x50/60-3f	950,00
EKS 80x50x63-3f	970,00
EKS 80x50/66-3f	980,00
EKS 100x50/30-3f	520,00
EKS 100x50/36-3f	600,00
EKS 100x50/45-3f	710,00
EKS 100x50/54-3f	810,00
EKS 100x50/90-3f	1 310,00

## Nagrzewnica kanałowa elektryczna prostokątna

• Rectangular electrical duct heater

**EKS NV PH**

Typ • Type	Cena [EUR/szt.] • Price [EUR/pc]
EKS NV 50x25x37/3 PH	380,00
EKS NV 50x25x37/5 PH	420,00
EKS NV 50x25x37/9 PH	470,00
EKS NV 70x30x37/5 PH	460,00
EKS NV 70x30x37/9 PH	480,00
EKS NV 70x30x37/12 PH	560,00
EKS NV 60x35x37/3 PH	330,00
EKS NV 60x35x37/6 PH	390,00
EKS NV 60x35x37/9 PH	430,00
EKS NV 60x35x37/12 PH	510,00
EKS NV 60x35x37/15 PH	540,00

Typ • Type	Cena [EUR/szt.] • Price [EUR/pc]
EKS NV 70x40x37/5 PH	460,00
EKS NV 70x40x37/9 PH	480,00
EKS NV 70x40x37/18 PH	630,00
EKS NV 80x50x37/6 PH	410,00
EKS NV 80x50x37/9 PH	440,00
EKS NV 80x50x37/12 PH	520,00
EKS NV 80x50x37/15 PH	550,00
EKS NV 80x50x37/18 PH	570,00
EKS NV 80x50x37/24 PH	670,00
EKS NV 80x50x37/30 PH	740,00

Ceny przeliczone na PLN w dniu sprzedaży wg kursów średnich NBP.



## Nagrzewnica powietrza • Air heaters

## VOLCANO V



VR1



VR45

Nazwa • Name	Moc grzewcza • Heating power [kW]	Maks. wydajność powietrza • Max efficiency [m <sup>3</sup> /h]	Cena [PLN/szt.] • Price [PLN/pc]
<b>VOLCANO VR MINI EC</b>	3 - 20	2100	1 099,00
<b>VOLCANO VR1 EC</b>	5 - 30	5300	1 569,00
<b>VOLCANO VR2 EC</b>	8 - 50	4850	1 729,00
<b>VOLCANO VR3 EC</b>	13 - 75	5700	1 969,00
<b>VOLCANO VR-D EC</b>	-	6500	1 389,00

## Osprzęt do nagrzewnic powietrza • Accessories for air heaters

Typ • Type	Cena [PLN/szt.] • Price [PLN/pc]
Potencjometr VR EC (0-10 V)	99,00
Potencjometr z termostatem VR EC*	109,00
Sterownik Volcano EC	299,00
Czujnik pomieszczeniowy NTC (IP30)	62,00
Czujnik pomieszczeniowy NTC (IP66)*	62,00
Zawór z siłownikiem	207,00

\* sprawdź dostępność



## Nagrzewnica wodna • Water heater

## HEATER



Typ • Type	Moc • Power [kW]	Cena [PLN/szt.] • Price [PLN/pc]
<b>HEATER ONE</b>	5-20	939,00
<b>HEATER R1</b>	10-30	1 099,00
<b>HEATER R2</b>	30-50	1 299,00
<b>HEATER MIX destryfikator</b>	-	1 199,00
<b>HEATER SPECIAL dla agro</b>	20-45	2 399,00

## Nagrzewnica gazowa • Gas heater

## RAPID



Typ • Type	Moc • Power [kW]	Cena [PLN/szt.] • Price [PLN/pc]
<b>Rapid LR015</b>	15 / 12	6 999,00
<b>Rapid LR024</b>	25 / 21	7 499,00
<b>Rapid LR034</b>	32 / 26	7 899,00
<b>Rapid LR042</b>	40 / 31	9 499,00
<b>Rapid LR052</b>	48 / 37	10 399,00
<b>Rapid LR072</b>	68 / 56	11 999,00
<b>Rapid LR102</b>	92 / 77	15 699,00



## Wentylator kanałowy • Duct fan

## VKAP 3.0



Praca w pomieszczeniu

Typ • Type	Cena [EUR/szt.] • Price [EUR/pc]
<b>VKAP 100 LD 3.0</b>	65,00
<b>VKAP 100 MD 3.0</b>	64,00
<b>VKAP 125 LD 3.0</b>	67,00
<b>VKAP 125 MD 3.0</b>	66,00
<b>VKAP 150 LD 3.0</b>	85,00
<b>VKAP 160 LD 3.0</b>	85,00

Typ • Type	Cena [EUR/szt.] • Price [EUR/pc]
<b>VKAP 160 MD 3.0</b>	68,00
<b>VKAP 200 LD 3.0</b>	108,00
<b>VKAP 200 MD 3.0</b>	85,00
<b>VKAP 250 LD 3.0</b>	113,00
<b>VKAP 250 MD 3.0</b>	88,00
<b>VKAP 315 MD 3.0</b>	132,00

## Wentylator kanałowy izolowany akustycznie

• Acoustically insulated duct fan

## AKU / AKU EKO



AKU 120 (EKO) - AKU 250 (EKO)



AKU 500x250 EKO

EKO - silnik EC

Praca w pomieszczeniu

Typ • Type	Cena [EUR/szt.] • Price [EUR/pc]
<b>AKU 125 M</b>	200,00
<b>AKU 125 D</b>	200,00
<b>AKU 160 M</b>	210,00
<b>AKU 160 D</b>	240,00
<b>AKU 200 M</b>	270,00

Typ • Type	Cena [EUR/szt.] • Price [EUR/pc]
<b>AKU 125 EKO</b>	280,00
<b>AKU 160 EKO</b>	340,00
<b>AKU 200 EKO</b>	390,00
<b>AKU 250 EKO</b>	410,00
<b>AKU 315 EKO</b>	880,00
<b>AKU 500x250 EKO</b>	980,00
<b>AKU 700x400 EKO</b>	1 570,00
<b>AKU 700x400 S EKO</b>	1 620,00

Pełna oferta wentylatorów SALDA - na zapytanie.

Ceny przeliczane na PLN w dniu sprzedaży wg kursów średnich NBP.

Wentylator kanałowy • Duct fan

VKA EKO



EKO - silnik EC

Praca w pomieszczeniu

Typ • Type	Cena [EUR/szt.] • Price [EUR/pc]
VKA 125 EKO	210,00
VKA 160 EKO	220,00
VKA 200 EKO	250,00

Typ • Type	Cena [EUR/szt.] • Price [EUR/pc]
VKA 250 EKO	260,00
VKA 315 EKO	310,00

Wentylator do kanałów prostokątnych • Rectangular duct fan

VKS / VKSA



VKS



VKSA

Praca w pomieszczeniu

Typ • Type	Cena [EUR/szt.] • Price [EUR/pc]	
	VKS	VKSA
600-300-4 L3	500,00	600,00
600-350-4 L3	660,00	760,00
700-400-4 L3	1 060,00	1 220,00

Typ • Type	Cena [EUR/szt.] • Price [EUR/pc]	
	VKS	VKSA
700-400-6 L3	860,00	920,00
800-500-6 L3	1 140,00	1 360,00
1000-500-8 L3	1 020,00	1 340,00

Wentylator dachowy • Roof fan

VSA



Praca na zewnątrz

Typ • Type	Cena [EUR/szt.] • Price [EUR/pc]
VSA 190 S 3.0	100,00
VSA 190 L 3.0	110,00
VSA 220 S 3.0	120,00

Typ • Type	Cena [EUR/szt.] • Price [EUR/pc]
VSA 220 M 3.0	130,00
VSA 225 L 3.0	150,00
VSA 250 L 3.0	170,00

Pełna oferta wentylatorów SALDA - na zapytanie.

Ceny przeliczane na PLN w dniu sprzedaży wg kursów średnich NBP.

## Wentylator dachowy • Roof fan

## VSA EKO



EKO - silnik EC

Praca na zewnątrz

Typ • Type	Cena [EUR/szt.] • Price [EUR/pc]
VSA 190 EKO	260,00
VSA 220 EKO	380,00

Typ • Type	Cena [EUR/szt.] • Price [EUR/pc]
VSA 225 EKO	410,00
VSA 250 EKO	620,00

## Wentylator dachowy • Roof fan

## VSV

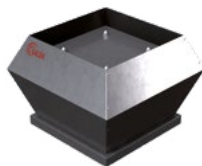

Praca na zewnątrz

Typ • Type	Cena [EUR/szt.] • Price [EUR/pc]
VSV 311-4 L3	420,00
VSV 355-4 L3	480,00
VSV 400-4 L3	610,00

Typ • Type	Cena [EUR/szt.] • Price [EUR/pc]
VSV 630-6 L3	1 710,00
VSV 710-6 L3	2 150,00

## Wentylator dachowy • Roof fan

## VSV EKO



EKO - silnik EC

Praca na zewnątrz

Typ • Type	Cena [EUR/szt.] • Price [EUR/pc]
VSV 311-4 L1 EKO	880,00
VSV 355-4 L1 EKO	970,00
VSV 400-4 L1 EKO	1 360,00
VSV 450-4 L3 EKO	1 530,00

Typ • Type	Cena [EUR/szt.] • Price [EUR/pc]
VSV 500-4 L3 EKO	1 660,00
VSV 560-4 L3 EKO	2 260,00
VSV 630-4 L3 EKO	2 960,00

Pełna oferta wentylatorów SALDA - na zapytanie.

Ceny przeliczane na PLN w dniu sprzedaży wg kursów średnich NBP.

## Wentylator dachowy izolowany • Acoustically insulated roof fan

## VSVI



Praca na zewnątrz

Typ • Type	Cena [EUR/szt.] • Price [EUR/pc]
VSVI 311-4 L3	540,00
VSVI 355-4 L3	580,00
VSVI 400-4 L3	700,00

Typ • Type	Cena [EUR/szt.] • Price [EUR/pc]
VSVI 630-6 L3	1 810,00
VSVI 710-6 L3	2 400,00

## Wentylator dachowy izolowany • Acoustically insulated roof fan

## VSVI EKO



EKO - silnik EC  
Praca na zewnątrz

Typ • Type	Cena [EUR/szt.] • Price [EUR/pc]
VSVI 311 L1 EKO	900,00
VSVI 355 L1 EKO	990,00
VSVI 400 L1 EKO	1 450,00
VSVI 450 L3 EKO	1 690,00

Typ • Type	Cena [EUR/szt.] • Price [EUR/pc]
VSVI 500 L3 EKO	1 800,00
VSVI 560 L3 EKO	2 380,00
VSVI 630 L3 EKO	3 140,00

## Wentylator kuchenny • Kitchen fan

## KUB T120



< 120°C  
Praca w pomieszczeniu  
Praca na zewnątrz

Typ • Type	Cena [EUR/szt.] • Price [EUR/pc]
KUB T120 355-4 L3	900,00
KUB T120 400-4 L3	1 070,00
KUB T120 450-4 L3	1 230,00

Typ • Type	Cena [EUR/szt.] • Price [EUR/pc]
KUB T120 500-4 L3	1 230,00
KUB T120 560-4 L3	1 570,00
KUB T120 630-4 L3	1 850,00

Pełna oferta wentylatorów SALDA - na zapytanie.

Ceny przeliczane na PLN w dniu sprzedaży wg kursów średnich NBP.

## Wentylator izolowane akustycznie • Acoustically insulated fan

## KUB EKO



Praca w pomieszczeniu  
Praca na zewnątrz

Typ • Type	Cena [EUR/szt.] • Price [EUR/pc]
<b>KUB 50-355 EKO</b>	960,00
<b>KUB 67-400 EKO</b>	1 480,00
<b>KUB 67-500 EKO</b>	1 550,00
<b>KUB 80-500 EKO</b>	1 650,00

Typ • Type	Cena [EUR/szt.] • Price [EUR/pc]
<b>KUB 80-560 EKO</b>	1 780,00
<b>KUB 80-630 EKO</b>	2 270,00
<b>KUB 100-630 EKO</b>	2 470,00

## Wentylator kuchenny • Kitchen fan

## KF T120 / KF T120 EC

&lt; 120°C



KF T120



KF T120 EC

Praca w pomieszczeniu  
Praca na zewnątrz

Typ • Type	Cena [EUR/szt.] • Price [EUR/pc]
<b>KF T120 160-4 L3</b>	590,00
<b>KF T120 180-4 L3</b>	590,00
<b>KF T120 200-4 L3</b>	630,00
<b>KF T120 225-4 L3</b>	650,00
<b>KF T120 250-4 L3</b>	740,00
<b>KF T120 280-4 L3</b>	960,00
<b>KF T120 315-4 L3</b>	840,00
<b>KF T120 355-4 L3</b>	940,00
<b>KF T120 400-4 L3</b>	960,00

Typ • Type	Cena [EUR/szt.] • Price [EUR/pc]
<b>KF T120 F 160 EC</b>	830,00
<b>KF T120 F 180 EC</b>	990,00
<b>KF T120 F 200 EC</b>	1 060,00
<b>KF T120 F 250 EC</b>	1 240,00
<b>KF T120 F 280 EC</b>	2 160,00
<b>KF T120 B 315 EC</b>	1 290,00
<b>KF T120 B 355 EC</b>	1 160,00
<b>KF T120 B 400 EC</b>	1 430,00

Pełna oferta wentylatorów SALDA - na zapytanie.

Ceny przeliczone na PLN w dniu sprzedaży wg kursów średnich NBP.



**Wentylatory dachowe Vilpe • Vilpe roof fans** **ECO**



Typ • Type	Cena [PLNszt.] • Price [PLN/pc]
<b>ECO 190P Ø125/500 mm</b>	1 800,00

Typ • Type	Cena [PLNszt.] • Price [PLN/pc]
<b>ECO 190S Ø125</b>	1 670,00

Dostępne kolory: czarny, brązowy, zielony, szary, czerwony, ceglasty i jasnoszary.

**Wentylatory dachowe Vilpe • Vilpe roof fans** **E**



Typ • Type	Cena [PLNszt.] • Price [PLN/pc]
<b>E120P Ø125/500 mm</b>	940,00

Typ • Type	Cena [PLNszt.] • Price [PLN/pc]
<b>E190P Ø125/500 mm</b>	1 250,00



Typ • Type	Cena [PLNszt.] • Price [PLN/pc]
<b>E190S Ø125</b>	1 040,00

Typ • Type	Cena [PLNszt.] • Price [PLN/pc]
<b>E220P Ø160/500 mm</b>	2 250,00

Dostępne kolory: czarny, brązowy, zielony, szary, czerwony i ceglasty.



## Wentylator kanałowy • Duct fan

TD



Typ • Type	Cena [PLN/szt.] • Price [PLN/pc]
<b>TD-160/100 SILENT</b>	282,00
<b>TD-250/100</b>	419,00
<b>TD-350/125</b>	431,00
<b>TD-500/150 3V</b>	510,00
<b>TD-500/160 3V</b>	510,00
<b>TD-800/200N 3V</b>	649,00
<b>TD-800/200 3V</b>	649,00
<b>TD-1000/250 3V</b>	1 185,00
<b>TD-1300/250 3V</b>	1 249,00

Typ • Type	Cena [PLN/szt.] • Price [PLN/pc]
<b>TD-2000/315 3V</b>	1 334,00
<b>TDx2-350/125</b>	851,00
<b>TDx2-500/150</b>	1 008,00
<b>TDx2-500/160</b>	1 008,00
<b>TDx2-800/200N</b>	1 263,00
<b>TDx2-800/200</b>	1 263,00
<b>TDx2-1000/250</b>	2 359,00
<b>TDx2-1300/250</b>	2 487,00

## Wentylator kanałowy • Duct fan

ILB / ILT



Typ • Type	Cena [PLN/szt.] • Price [PLN/pc]
<b>ILB/4-200</b>	1 551,00
<b>ILB/4-225</b>	1 831,00
<b>ILB/4-250</b>	2 440,00
<b>ILB/6-225</b>	2 113,00
<b>ILB/6-250</b>	2 487,00
<b>ILB/6-285</b>	3 198,00
<b>ILB/6-315</b>	3 703,00
<b>ILB/6-355</b>	4 450,00
<b>ILT/4-200</b>	1 515,00
<b>ILT/4-225</b>	1 812,00
<b>ILT/4-250</b>	2 418,00
<b>ILT/4-285</b>	3 559,00
<b>ILT/4-315</b>	3 847,00

Typ • Type	Cena [PLN/szt.] • Price [PLN/pc]
<b>ILT/4-355</b>	5 489,00
<b>ILT/4-400</b>	6 619,00
<b>ILT/4-450</b>	7 499,00
<b>ILT/6-225</b>	1 812,00
<b>ILT/6-250</b>	2 383,00
<b>ILT/6-285</b>	3 213,00
<b>ILT/6-315</b>	3 608,00
<b>ILT/6-355</b>	4 360,00
<b>ILT/6-400</b>	5 783,00
<b>ILT/6-450</b>	6 588,00
<b>ILT/8-355</b>	4 100,00
<b>ILT/8-400</b>	5 570,00



## Wentylator kanałowy • Duct fan

## VENT



Typ • Type	Cena [PLN/szt.] • Price [PLN/pc]
<b>VENT-100 N</b>	412,00
<b>VENT-125 N</b>	412,00
<b>VENT-150 N</b>	491,00
<b>VENT-160 N</b>	491,00
<b>VENT-200 N</b>	530,00
<b>VENT-250 N</b>	678,00
<b>VENT-315 N</b>	877,00
<b>VENT-355 N</b>	2 284,00

Typ • Type	Cena [PLN/szt.] • Price [PLN/pc]
<b>VENT-400 N</b>	2 839,00
<b>VENT-V-100 N</b>	451,00
<b>VENT-V-125 N</b>	451,00
<b>VENT-V-150 N</b>	536,00
<b>VENT-V-160 N</b>	540,00
<b>VENT-V-200 N</b>	585,00
<b>VENT-V-250 N</b>	744,00
<b>VENT-V-315 N</b>	963,00

## Nagrzewnica • Air heater

## DH



Typ • Type	Cena [PLN/szt.] • Price [PLN/pc]
<b>DH-100/03S</b>	267,00
<b>DH-100/06S</b>	297,00
<b>DH-100/09S</b>	327,00
<b>DH-100/12S</b>	367,00
<b>DH-125/03S</b>	293,00
<b>DH-125/06S</b>	323,00
<b>DH-125/09S</b>	353,00
<b>DH-125/12S</b>	383,00
<b>DH-160/05S</b>	303,00
<b>DH-160/10S</b>	343,00
<b>DH-160/15S</b>	373,00
<b>DH-160/20S</b>	413,00

Typ • Type	Cena [PLN/szt.] • Price [PLN/pc]
<b>DH-200/05S</b>	422,00
<b>DH-200/10S</b>	442,00
<b>DH-200/15S</b>	462,00
<b>DH-200/20S</b>	482,00
<b>DH-200/25S</b>	502,00
<b>DH-250/05S</b>	450,00
<b>DH-250/10S</b>	480,00
<b>DH-250/15S</b>	510,00
<b>DH-250/20S</b>	540,00
<b>DH-250/25S</b>	570,00
<b>DH-250/30S</b>	600,00
<b>DH-315/10S</b>	540,00

Typ • Type	Cena [PLN/szt.] • Price [PLN/pc]
<b>DH-315/15S</b>	570,00
<b>DH-315/20S</b>	600,00
<b>DH-315/25S</b>	630,00
<b>DH-315/30S</b>	660,00
<b>DH-315/45T</b>	640,00
<b>DH-355/30S</b>	690,00
<b>DH-355/60B</b>	680,00
<b>DH-355/90T</b>	710,00
<b>DH-400/30S</b>	730,00
<b>DH-400/50B</b>	750,00
<b>DH-400/90T</b>	790,00
<b>DH-400/120T</b>	880,00





## Nagrzewnica • Air heater

RH



Typ • Type	Cena [PLN/szt.] • Price [PLN/pc]
<b>RH-40/20-45</b>	800,00
<b>RH-40/20-90</b>	860,00
<b>RH-50/25-90</b>	860,00
<b>RH-50/25-180</b>	1 100,00

Typ • Type	Cena [PLN/szt.] • Price [PLN/pc]
<b>RH-50/30-135</b>	1 060,00
<b>RH-50/30-180</b>	1 110,00
<b>RH-60/35-225</b>	1 510,00
<b>RH-60/35-270</b>	1 610,00

## Wentylator osiowy • Axial-flow fan

HCFB / HCFT



Typ • Type	Cena [PLN/szt.] • Price [PLN/pc]
<b>HCFB/4-250/H</b>	889,00
<b>HCFB/4-315/H</b>	915,00
<b>HCFB/4-355/H</b>	1 148,00
<b>HCFB/4-400/H</b>	1 229,00
<b>HCFB/4-450/H</b>	1 633,00
<b>HCFB/4-500/H</b>	1 796,00
<b>HCFB/4-560/H</b>	2 651,00
<b>HCFB/4-630/H</b>	2 803,00
<b>HCFB/6-355/H</b>	1 484,00
<b>HCFB/6-400/H</b>	1 552,00
<b>HCFB/6-450/H</b>	1 907,00
<b>HCFB/6-500/H</b>	1 994,00
<b>HCFB/6-560/H</b>	2 569,00
<b>HCFB/6-630/H</b>	2 858,00
<b>HCFT/4-250/H</b>	848,00

Typ • Type	Cena [PLN/szt.] • Price [PLN/pc]
<b>HCFT/4-315/H</b>	874,00
<b>HCFT/4-355/H</b>	1 093,00
<b>HCFT/4-400/H</b>	1 176,00
<b>HCFT/4-450/H</b>	1 564,00
<b>HCFT/4-500/H</b>	1 721,00
<b>HCFT/4-560/H</b>	2 486,00
<b>HCFT/4-630/H</b>	2 760,00
<b>HCFT/4-710/H</b>	3 403,00
<b>HCFT/6-355/H</b>	1 418,00
<b>HCFT/6-400/H</b>	1 449,00
<b>HCFT/6-450/H</b>	1 587,00
<b>HCFT/6-500/H</b>	1 763,00
<b>HCFT/6-560/H</b>	2 502,00
<b>HCFT/6-630/H</b>	2 788,00
<b>HCFT/6-710/H</b>	3 527,00



## Wentylator dachowy • Roof fan

TH



Typ • Type	Cena [PLN/szt.] • Price [PLN/pc]
<b>TH-500/150 3V</b>	1 190,00
<b>TH-500/160 3V</b>	1 190,00
<b>TH-800/200N 3V</b>	1 408,00

Typ • Type	Cena [PLN/szt.] • Price [PLN/pc]
<b>TH-800/200 3V</b>	1 408,00
<b>TH-1300 3V</b>	2 310,00
<b>TH-2000 3V</b>	2 638,00

## Wentylator dachowy • Roof fan

RFV



Typ • Type	Cena [PLN/szt.] • Price [PLN/pc]
<b>RFV/2-125 ZN</b>	540,00
<b>RFV/4-125 ZN</b>	610,00
<b>RFV/2-160 ZN</b>	695,00
<b>RFV/4-160 ZN</b>	750,00

Typ • Type	Cena [PLN/szt.] • Price [PLN/pc]
<b>RFV/2-200 ZN</b>	1 080,00
<b>RFV/4-200S ZN</b>	940,00
<b>RFV/4-250S ZN</b>	1 350,00
<b>RFV/6-250 ZN</b>	1 530,00

## Wentylator łazienkowy i kuchenny • Fan for bathroom and kitchen

SILENT



Typ • Type	Cena [PLN/szt.] • Price [PLN/pc]
<b>SILENT 100 CZ</b>	185,00
<b>SILENT 100 CZ 12V</b>	207,00
<b>SILENT 100 CRZ</b>	243,00
<b>SILENT 100 CRIZ</b>	273,00
<b>SILENT 100 CHZ</b>	427,00
<b>SILENT 100 CDZ</b>	406,00
<b>SILENT 200 CZ</b>	237,00
<b>SILENT 200 CRZ</b>	293,00

Typ • Type	Cena [PLN/szt.] • Price [PLN/pc]
<b>SILENT 200 CHZ</b>	455,00
<b>SILENT 300 CZ</b>	295,00
<b>SILENT 300 CRZ</b>	425,00
<b>SILENT 300 CHZ</b>	482,00
<b>SILENT 300 CZ +</b>	320,00
<b>SILENT 300 CRZ +</b>	451,00
<b>SILENT 300 CHZ +</b>	493,00



## Wentylator łazienkowy i kuchenny • Fan for bathroom and kitchen

### DECOR



Typ • Type	Cena [PLN/szt.] • Price [PLN/pc]
<b>DECOR 100 CZ</b>	168,00
<b>DECOR 100 C 12V</b>	213,00
<b>DECOR 100 CRZ</b>	212,00
<b>DECOR 100 CHZ</b>	384,00
<b>DECOR 100 CDZ</b>	384,00
<b>DECOR 200 CZ</b>	207,00
<b>DECOR 200 CRZ</b>	279,00

Typ • Type	Cena [PLN/szt.] • Price [PLN/pc]
<b>DECOR 200 CHZ</b>	432,00
<b>DECOR 300 SZ</b>	218,00
<b>DECOR 300 RZ</b>	311,00
<b>DECOR 300 HZ</b>	440,00
<b>DECOR 300 CZ</b>	315,00
<b>DECOR 300 CRZ</b>	413,00
<b>DECOR 300 CHZ</b>	458,00

## Wentylator łazienkowy i kuchenny • Fan for bathroom and kitchen

### EDM



Typ • Type	Cena [PLN/szt.] • Price [PLN/pc]
<b>EDM 8 0</b>	112,00
<b>EDM 1 0 0</b>	161,00
<b>EDM 2 0 0</b>	116,00

## Wentylator łazienkowy i kuchenny • Fan for bathroom and kitchen

### SILENT DESIGN



Typ • Type	Cena [PLN/szt.] • Price [PLN/pc]
<b>SILENT DESIGN</b>	
<b>100 CZ</b>	210,00
<b>100 CRZ</b>	270,00
<b>100 CHZ</b>	443,00
<b>200 CZ</b>	248,00
<b>200 CRZ</b>	307,00
<b>200 CHZ</b>	470,00

Typ • Type	Cena [PLN/szt.] • Price [PLN/pc]
<b>SILENT SILVER DESIGN</b>	
<b>100 CZ</b>	238,00
<b>100 CRZ</b>	316,00
<b>100 CHZ</b>	471,00
<b>200 CZ</b>	287,00
<b>200 CRZ</b>	344,00
<b>200 CHZ</b>	484,00

Zestawienia produktów Venture Industries zawierają ceny wybranych urządzeń.

Wentylator dachowy standardowy • *Standard roof fan*

DAs



Typ • <i>Type</i>	Napięcie 3 x 400 V	Napięcie 1 x 230 V	2-biegowe napięcie 3 x 400 V	3-biegowe napięcie 3 x 400 V
	Cena [PLN/szt.] • <i>Price [PLN/pc]</i>			
<b>DAs-160/MW</b>	1 900,00	2 000,00	x	x
<b>DAs-200</b>	2 180,00	2 280,00	2 630,00	3 235,00
<b>DAs-250/MW</b>	2 950,00	3 050,00	3 235,00	3 550,00
<b>DAs-315/MX</b>	3 905,00	4 005,00	4 125,00	4 250,00
<b>DAs-400/MX</b>	8 275,00	x	x	x
<b>DAs-500</b>	10 780,00	x	x	x
<b>DAs-630</b>	16 755,00	x	x	x

Wentylator dachowy kwasoodporny • *Acid-resistant roof fan*

DAk



Typ • <i>Type</i>	Napięcie 3 x 400 V	Napięcie 1 x 230 V	2-biegowe napięcie 3 x 400 V	3-biegowe napięcie 3 x 400 V
	Cena [PLN/szt.] • <i>Price [PLN/pc]</i>			
<b>DAk-160/MW</b>	2 440,00	2 540,00	x	x
<b>DAk-200</b>	2 930,00	3 030,00	3 570,00	4 060,00
<b>DAk-250/MW</b>	3 730,00	3 830,00	4 005,00	4 260,00
<b>DAk-315/MX</b>	4 590,00	4 690,00	4 810,00	5 060,00
<b>DAk-400/MX</b>	9 225,00	x	x	x
<b>DAk-630</b>	16 755,00	x	x	x

Wentylator dachowy przeciwybuchowy • *Anti-explosive roof fan*

DAEx



Typ • <i>Type</i>	Napięcie 3 x 400 V	Napięcie 3 x 400 V	Napięcie 3 x 400 V
	Cena [PLN/szt.] • <i>Price [PLN/pc]</i>		
DAExC-160	3 025,00	3 195,00	4 545,00
DAExC-200	3 555,00	3 725,00	5 075,00
DAExC-250/MW	5 020,00	5 180,00	6 580,00
DAExC-315/MX	6 060,00	6 190,00	7 510,00
DAExC-400/MX	11 415,00	11 655,00	13 865,00
DAExC-630	27 600,00	x	33 120,00

Wentylator dachowy cichobieżny • *Roof fan*

SILWENT



Typ • <i>Type</i>	Napięcie 3 x 400 V	Napięcie 1 x 230 V	Dwubiegowe Napięcie 3 x 400 V
	Cena [PLN/szt.] • <i>Price [PLN/pc]</i>		
SILWENT-160/MW	3 050,00	3 050,00	x
SILWENT-315	5 270,00	x	5 270,00

Wentylator dachowy izolowany akustycznie • *Acoustic roof fan*

SZTIL



Typ • <i>Type</i>	Napięcie 3 x 400 V	Napięcie 1 x 230 V
	Cena [PLN/szt.] • <i>Price [PLN/pc]</i>	
SZTIL-160/W2	2 270,00	2 370,00
SZTIL-200/W2	2 590,00	2 690,00
SZTIL-250/W2	2 940,00	3 040,00
SZTIL-315	3 435,00	3 535,00
SZTIL-400/MW	10 080,00	10 180,00
SZTIL-500	13 440,00	x

## Wentylator dachowy • *Roof fan*

**FEN**



Typ • <i>Type</i>	Napięcie 3 x 400V	Napięcie 1 x 230V
	Cena [PLN/szt.] • <i>Price [PLN/pc]</i>	
<b>FEN-160</b>	1 860,00	1 960,00
<b>FEN-250</b>	2 820,00	2 920,00
<b>FEN-315</b>	3 480,00	3 580,00
<b>FEN-400</b>	8 750,00	×
<b>FEN-500</b>	8 970,00	×

## Wywiewnik • *Gravitation fan*

**WLO**



Typ • <i>Type</i>	Cena [PLN/szt.] • <i>Price [PLN/pc]</i>
<b>WLO-160</b>	490,00
<b>WLO-200</b>	1 140,00
<b>WLO-250</b>	1 220,00
<b>WLO-315</b>	1 545,00
<b>WLO-400</b>	2 350,00
<b>WLO-630</b>	5 870,00

## Wywiewnik • *Gravitation fan*

**ZEFIR**



Typ • <i>Type</i>	Laminat z PŁYTĄ MONTAŻOWĄ • <i>Laminat</i>	Laminat NA RURĘ PVC • <i>Rustproof</i>
	Cena [PLN/szt.] • <i>Price [PLN/pc]</i>	
<b>ZEFIR-140</b>	340,00	380,00
<b>ZEFIR-250</b>	800,00	980,00

## Wywiewnik zintegrowany • *Integrated ventilating fan*

**WZ**



Typ • <i>Type</i>	WZ Standardowy • <i>Laminat</i>	WZk Kwasoodporny • <i>Acid-resistant</i>	WZEx Przeciwwybuchowy • <i>Anti-explosive</i>
	Cena [PLN/szt.] • <i>Price [PLN/pc]</i>		
<b>WZ 315/160</b>	1 950,00	1 950,00	2 900,00
<b>WZ 400/250</b>	2 970,00	2 970,00	3 900,00
<b>WZ 630/315</b>	3 900,00	3 900,00	5 220,00

Cena zawiera jedynie koszt wywiewnika właściwego (nie zawiera ceny wentylatora, ani podstawy dachowej).  
• *Price includes only the cost of the vent (excluding price of the fan and roof base).*

## Wentylator osiowy

• *Axial-flow fan*

## AKWILON



Typ • <i>Type</i>	Napięcie 3 x 400 V	Napięcie 1 x 230 V
	Cena [PLN/szt.] • <i>Price [PLN/pc]</i>	
<b>500</b>	3 205,00	3 305,00
<b>500/DA</b>	3 535,00	3 635,00

## Wentylator kanałowy

• *Duct fan*

## VENTO



Typ • <i>Type</i>	Napięcie 3 x 400 V do 40°C	Napięcie 1 x 230 V do 40°C
	Cena [PLN/szt.] • <i>Price [PLN/pc]</i>	
<b>200</b>	2 080,00	2 180,00

## Podstawa dachowa tłumiąca

• *Insulating roof fan*



Typ • <i>Type</i>	PTL	PTS
	Cena [PLN/szt.] • <i>Price [PLN/pc]</i>	
<b>160</b>	1 640,00	1 350,00
<b>200</b>	1 880,00	1 500,00
<b>250</b>	2 360,00	1 650,00
<b>315</b>	2 950,00	2 260,00
<b>400</b>	5 255,00	4 000,00
<b>500</b>	5 820,00	4 715,00
<b>630</b>	×	4 715,00

## Podstawa dachowa typ B/I

• *Roof fan, type B/I*

Typ • <i>Type</i>	LAMINAT	STAL • <i>STEEL</i>	LAMINAT EX
	Cena [PLN/szt.] • <i>Price [PLN/pc]</i>		
<b>160</b>	285,00	185,00	320,00
<b>200</b>	385,00	200,00	420,00
<b>250</b>	440,00	225,00	460,00
<b>315</b>	600,00	265,00	680,00
<b>400</b>	850,00	418,00	920,00
<b>500</b>	990,00	500,00	×
<b>630</b>	1 100,00	620,00	1 300,00

Zestawienia produktów Uniwersal zawierają ceny wybranych urządzeń.



## Wentylator do kanałów okrągłych • Fan for circular ducts

K



Typ • Type	Cena [PLN/szt.] • Price [PLN/pc]
<b>100 M sileo</b>	333,00
<b>100 XL sileo</b>	371,00
<b>125 M sileo</b>	338,00
<b>125 XL sileo</b>	368,00
<b>150 M sileo</b>	373,00
<b>150 XL sileo</b>	437,00
<b>160 M sileo</b>	373,00

Typ • Type	Cena [PLN/szt.] • Price [PLN/pc]
<b>160 XL sileo</b>	437,00
<b>200 L sileo</b>	540,00
<b>200 M sileo</b>	441,00
<b>250 L sileo</b>	540,00
<b>250 M sileo</b>	441,00
<b>315 Sileo</b>	726,00

## Wentylator do kanałów okrągłych • Fan for circular ducts

KV



Typ • Type	Cena [PLN/szt.] • Price [PLN/pc]
<b>100 M sileo</b>	465,00
<b>100 XL sileo</b>	496,00
<b>125 M sileo</b>	470,00
<b>125 XL sileo</b>	508,00
<b>150 M sileo</b>	514,00
<b>150 XL sileo</b>	605,00
<b>160 M sileo</b>	514,00

Typ • Type	Cena [PLN/szt.] • Price [PLN/pc]
<b>160 XL sileo</b>	606,00
<b>200 L sileo</b>	750,00
<b>200 M sileo</b>	611,00
<b>250 L sileo</b>	750,00
<b>250 M sileo</b>	611,00
<b>315 sileo</b>	976,00

## Wentylator do kanałów okrągłych • Fan for circular ducts

KD



Typ • Type	Cena [PLN/szt.] • Price [PLN/pc]
<b>315 XL1</b>	1 893,00
<b>355 M1</b>	1 893,00
<b>355 XL1</b>	3 054,00
<b>355 XL3</b>	3 068,00
<b>400 M1</b>	3 020,00
<b>400 M3</b>	3 068,00

Typ • Type	Cena [PLN/szt.] • Price [PLN/pc]
<b>400 XL1</b>	4 541,00
<b>400 XL3</b>	4 117,00
<b>450 M1</b>	4 561,00
<b>450 M3</b>	4 158,00
<b>450 XL3</b>	5 207,00
<b>500 M3</b>	5 136,00





## Wentylator do kanałów okrągłych • Fan for circular ducts

## RVK



Typ • Type	Cena [PLN/szt.] • Price [PLN/pc]
<b>100E2-A1 sileo</b>	339,00
<b>125E2-A1 sileo</b>	339,00
<b>125E2-L sileo</b>	383,00
<b>150E2 sileo</b>	406,00
<b>150E2-L sileo</b>	459,00

Typ • Type	Cena [PLN/szt.] • Price [PLN/pc]
<b>160E2 sileo</b>	406,00
<b>160E2-L sileo</b>	459,00
<b>200E2 sileo</b>	469,00
<b>200E2-L sileo</b>	574,00

## Wentylator do okapów kuchennych • Fan for kitchen hoods

## KBT / KBR



Typ • Type	Cena [PLN/szt.] • Price [PLN/pc]
<b>KBT</b>	
<b>160DV</b>	4 243,00
<b>160E4</b>	4 678,00
<b>180E4</b>	4 840,00
<b>200DV</b>	4 840,00
<b>200E4</b>	5 129,00
<b>225D4 IE2</b>	4 551,00
<b>225E4</b>	5 233,00
<b>250D4 IE2</b>	5 499,00
<b>250E4</b>	6 608,00
<b>280D4 IE2</b>	6 209,00

Typ • Type	Cena [PLN/szt.] • Price [PLN/pc]
<b>KBR</b>	
<b>280D2-4</b>	7 026,00
<b>315D2 IE2</b>	6 276,00
<b>315DV</b>	6 256,00
<b>315E4</b>	6 223,00
<b>355D2 IE2</b>	7 703,00
<b>355D2/K IE2</b>	6 950,00
<b>355DV</b>	6 965,00
<b>355DV/K</b>	6 564,00
<b>355E4</b>	7 244,00
<b>355E4/K</b>	7 018,00

## Wentylator do kanałów prostokątnych • Fan for rectangular ducts

## KT



Typ • Type	Cena [PLN/szt.] • Price [PLN/pc]
<b>40-20-4</b>	1 579,00
<b>50-25-4</b>	1 930,00
<b>50-25-6</b>	1 954,00
<b>50-30-4</b>	2 318,00
<b>60-30-4</b>	3 195,00
<b>60-30-6</b>	2 506,00
<b>60-35-4</b>	3 896,00
<b>60-35-6</b>	3 295,00

Typ • Type	Cena [PLN/szt.] • Price [PLN/pc]
<b>70-40-4</b>	6 026,00
<b>70-40-6</b>	4 038,00
<b>80-50-4</b>	7 680,00
<b>80-50-6</b>	6 553,00
<b>80-50-8</b>	6 127,00
<b>100-50-6</b>	7 768,00
<b>100-50-8</b>	8 156,00



## Wentylator do kanałów prostokątnych • Fan for rectangular ducts

RS



Typ • Type	Cena [PLN/szt.] • Price [PLN/pc]
<b>30-15</b>	858,00
<b>40-20 L</b>	1 130,00
<b>40-20 M</b>	1 065,00
<b>50-25</b>	1 703,00
<b>60-35 L1 sileo</b>	3 049,00
<b>60-35 L3</b>	3 446,00
<b>60-35 M1</b>	3 185,00

Typ • Type	Cena [PLN/szt.] • Price [PLN/pc]
<b>60-35 M3 sileo</b>	3 049,00
<b>70-40 L1 sileo</b>	3 277,00
<b>70-40 L3</b>	3 620,00
<b>80-50 L3</b>	4 964,00
<b>80-50 M3</b>	4 702,00
<b>100-50 L3</b>	6 878,00

## Wentylator dachowy • Roof fan

TFSR / TFSK



Typ • Type	Cena [PLN/szt.] • Price [PLN/pc]
<b>TFSR / TFSE EC</b>	
<b>125 M</b>	627,00
<b>125 XL</b>	739,00
<b>160</b>	709,00
<b>160 EC</b>	1 577,00
<b>160 EC Sileo</b>	1 577,00
<b>200</b>	834,00
<b>200 EC Sileo</b>	1 707,00
<b>315 sileo</b>	1 352,00
<b>TFSK / TFSK EC</b>	
<b>125 M</b>	627,00
<b>125 XL</b>	740,00
<b>160</b>	709,00
<b>160 EC</b>	1 577,00
<b>200</b>	834,00
<b>200 EC</b>	1 707,00
<b>315 sileo</b>	1 352,00



## Wentylator dachowy • Roof fan

## DHS



Typ • Type	Cena [PLN/szt.] • Price [PLN/pc]
<b>190EZ sileo</b>	1 178,00
<b>225EV</b>	1 559,00
<b>225EZ sileo</b>	1 240,00
<b>310ES</b>	1 938,00
<b>310EV</b>	2 161,00
<b>311ES</b>	1 984,00
<b>311EV sileo</b>	2 014,00
<b>355DV sileo</b>	2 838,00
<b>355E4 sileo</b>	2 740,00
<b>400DS sileo</b>	3 116,00
<b>400DV sileo</b>	3 057,00
<b>400E4 sileo</b>	3 010,00

Typ • Type	Cena [PLN/szt.] • Price [PLN/pc]
<b>400E6 sileo</b>	2 995,00
<b>450DV sileo</b>	3 634,00
<b>450E4 sileo</b>	3 810,00
<b>450E6 sileo</b>	3 648,00
<b>500DS sileo</b>	4 049,00
<b>500DV sileo</b>	5 266,00
<b>500E6 sileo</b>	4 823,00
<b>560DS sileo</b>	5 834,00
<b>560DV sileo</b>	6 640,00
<b>630DS sileo</b>	6 953,00
<b>710DS</b>	10 370,00

## Wentylator dachowy • Roof fan

## DVS



Typ • Type	Cena [PLN/szt.] • Price [PLN/pc]
<b>sileo 190EZ</b>	943,00
<b>225EV</b>	1 217,00
<b>sileo 225EZ</b>	911,00
<b>310ES</b>	1 748,00
<b>310EV</b>	1 773,00
<b>311ES</b>	1 627,00
<b>311EV sileo</b>	1 688,00
<b>355DV sileo</b>	2 328,00
<b>355E4 sileo</b>	2 247,00
<b>400DS sileo</b>	2 556,00
<b>400DV sileo</b>	2 465,00
<b>400E6 sileo</b>	2 498,00

Typ • Type	Cena [PLN/szt.] • Price [PLN/pc]
<b>400E4 sileo</b>	2 408,00
<b>450DV sileo</b>	3 031,00
<b>450E4 sileo</b>	3 165,00
<b>450E6 sileo</b>	3 043,00
<b>500DS sileo</b>	3 405,00
<b>500DV sileo</b>	4 319,00
<b>500E6 sileo</b>	4 023,00
<b>560DS sileo</b>	4 825,00
<b>560DV sileo</b>	5 445,00
<b>630DS sileo</b>	5 799,00
<b>630DV sileo</b>	7 097,00
<b>710DS</b>	8 687,00

Zestawienia produktów Systemair zawierają ceny wybranych urządzeń.



## Wentylator do okapów kuchennych • Kitchen fan

## KBA



Typ • Type	Cena [EUR/szt.] • Price [EUR/pc]
<b>KBAD 180-4</b>	903,00
<b>KBAD 200-4</b>	985,00
<b>KBAD 225-4</b>	1 017,00
<b>KBAD 250-4</b>	1 152,00
<b>KBAD 280-4</b>	1 224,00
<b>KBAD 315-2</b>	1 397,00
<b>KBAD 315-4</b>	1 189,00
<b>KBAD 355-2</b>	1 552,00
<b>KBAD 355-4</b>	1 369,00
<b>KBAD 400-4</b>	1 414,00

Typ • Type	Cena [EUR/szt.] • Price [EUR/pc]
<b>KBAD 450-4</b>	2 480,00
<b>KBAD 500-4</b>	2 567,00
<b>KBAE 180-4</b>	886,00
<b>KBAE 200-4</b>	968,00
<b>KBAE 225-4</b>	1 000,00
<b>KBAE 250-4</b>	1 154,00
<b>KBAE 280-4</b>	1 227,00
<b>KBAE 315-4</b>	1 173,00
<b>KBAE 355-4</b>	1 351,00
<b>KBAE 400-4</b>	1 397,00

## Wentylator dachowy • Roof fan

## DVWN



Typ • Type	Cena [EUR/szt.] • Price [EUR/pc]
<b>DVWN 310L-4 D</b>	886,00
<b>DVWN 355-4 D</b>	901,00
<b>DVWN 355-4 E</b>	923,00
<b>DVWN 400-4 D</b>	943,00
<b>DVWN 400-4 E</b>	989,00
<b>DVWN 450-4 D</b>	1 200,00
<b>DVWN 450-4 E</b>	1 191,00

Typ • Type	Cena [EUR/szt.] • Price [EUR/pc]
<b>DVWN 500-4 D</b>	1 472,00
<b>DVWN 500-4 E</b>	1 431,00
<b>DVWN 560-4 D</b>	1 808,00
<b>DVWN 630-4 D 80C</b>	2 127,00
<b>DVWN 630-4 D 120C</b>	2 127,00
<b>DVWN 710-6 D</b>	2 889,00

Ceny przeliczone na PLN w dniu sprzedaży wg kursów średnich NBP.



## Wentylator dachowy • Roof fan

## DV



Typ • Type	Cena [EUR/szt.] • Price [EUR/pc]
DV 190-2 E	218,00
DV 225-2 E	265,00
DV 225-4 E	302,00
DV 280-2 E	413,00
DV 280-4 E	447,00
DV 310 K-4 E	358,00
DV 310 K-6 E	343,00
DV 310 K-4 D	383,00
DV 310 K-6 D	390,00
DV 310 L-4 E	360,00
DV 310 L-6 E	352,00
DV 310 L-4 D	390,00

Typ • Type	Cena [EUR/szt.] • Price [EUR/pc]
DV 310 L-6 D	393,00
DV 355-4 E	620,00
DV 355-6 E	606,00
DV 355-4 D	631,00
DV 355-6 D	678,00
DV 400-4 E	751,00
DV 400-6 E	714,00
DV 400-4 D	700,00
DV 400-6 D	717,00
DV 450-4 E	870,00
DV 450-6 E	820,00
DV 450-4 D	834,00

## Wentylator dachowy • Roof fan

## DH



Typ • Type	Cena [EUR/szt.] • Price [EUR/pc]
DH 190-2 E	173,00
DH 225-2 E	212,00
DH 225-4 E	251,00
DH 310 K-4 E	310,00
DH 310 K-6 E	293,00
DH 310 K-4 D	335,00
DH 310 K-6 D	340,00
DH 310 L-4 E	313,00
DH 310 L-6 E	305,00
DH 310 L-4 D	340,00
DH 310 L-6 D	340,00

Typ • Type	Cena [EUR/szt.] • Price [EUR/pc]
DH 355-4 E	597,00
DH 355-6 E	555,00
DH 355-4 D	603,00
DH 355-6 D	653,00
DH 400-4 E	695,00
DH 400-6 E	658,00
DH 400-4 D	645,00
DH 400-6 D	662,00
DH 450-4 E	812,00
DH 450-6 E	761,00
DH 450-4 D	778,00

Ceny przeliczane na PLN w dniu sprzedaży wg kursów średnich NBP.



## Wentylator do kanałów okrągłych • Fan for circular ducts

**R**



Typ • Type	Cena [EUR/szt.] • Price [EUR/pc]
<b>R 100</b>	90,00
<b>R 100 L</b>	90,00
<b>R 125</b>	90,00
<b>R 125 L</b>	90,00
<b>R 150</b>	90,00
<b>R 150 L</b>	111,00
<b>R 160</b>	92,00
<b>R 160 L</b>	111,00
<b>R 200</b>	117,00

Typ • Type	Cena [EUR/szt.] • Price [EUR/pc]
<b>R 200 L</b>	143,00
<b>R 250</b>	122,00
<b>R 250 L</b>	146,00
<b>R 315</b>	186,00
<b>R 315 L</b>	212,00
<b>R 355</b>	294,00
<b>R 355 L</b>	369,00
<b>R 400 LE*</b>	1 065,00
<b>R 400 LD*</b>	1 073,00

\* Konsola montażowa w standardzie.

## Wentylator do kanałów okrągłych • Fan for circular ducts

**RS**



Typ • Type	Cena [EUR/szt.] • Price [EUR/pc]
<b>RS 100 L</b>	87,00
<b>RS 125 L</b>	87,00
<b>RS 150</b>	92,00
<b>RS 160</b>	92,00
<b>RS 160 L</b>	122,00
<b>RS 200</b>	122,00

Typ • Type	Cena [EUR/szt.] • Price [EUR/pc]
<b>RS 200 L</b>	146,00
<b>RS 250</b>	122,00
<b>RS 250 L</b>	146,00
<b>RS 315</b>	177,00
<b>RS 315 L</b>	181,00

## Wentylator do kanałów okrągłych • Fan for circular ducts

**Zero-Box**

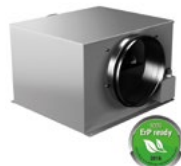

Typ • Type	Cena [EUR/szt.] • Price [EUR/pc]
<b>Z 125 E1</b>	302,00
<b>Z 160 E1</b>	309,00
<b>Z 200 E1</b>	375,00
<b>Z 250 E1</b>	449,00

Typ • Type	Cena [EUR/szt.] • Price [EUR/pc]
<b>Z 250 E2</b>	487,00
<b>Z 315 E1</b>	732,00
<b>Z 355 E1</b>	732,00
<b>Z 400 E1</b>	743,00

Ceny przeliczone na PLN w dniu sprzedaży wg kursów średnich NBP.



## Wentylator do kanałów prostokątnych • Fan for rectangular ducts

### EKA



Typ • Type	Cena [EUR/szt.] • Price [EUR/pc]
<b>EKAE 200-2</b>	380,00
<b>EKAE 200-4</b>	390,00
<b>EKAD 200-4</b>	408,00
<b>EKAE 225-4</b>	406,00
<b>EKAE 225-4K</b>	453,00
<b>EKAD 225-4K</b>	460,00
<b>EKAE 250-4</b>	573,00
<b>EKAE 250-6</b>	525,00

Typ • Type	Cena [EUR/szt.] • Price [EUR/pc]
<b>EKAD 250-4</b>	542,00
<b>EKAE 280-4</b>	699,00
<b>EKAE 280-6K</b>	593,00
<b>EKAD 280-4K</b>	712,00
<b>EKAD 280-6</b>	601,00
<b>EKAE 315-6K</b>	705,00
<b>EKAD 315-6</b>	721,00
<b>EKAD 315-4</b>	794,00

## Wentylator do kanałów prostokątnych • Fan for rectangular ducts

### KHA



Typ • Type	Cena [EUR/szt.] • Price [EUR/pc]
<b>KHAE 225-2 W</b>	354,00
<b>KHAE 250-2 W</b>	410,00
<b>KHAE 280-2 W</b>	666,00
<b>KHAD 280-2 W</b>	639,00
<b>KHAE 315-4 W</b>	692,00
<b>KHAD 315-4 W</b>	683,00
<b>KHAE 355-4 W</b>	796,00
<b>KHAD 355-4 W</b>	775,00

Typ • Type	Cena [EUR/szt.] • Price [EUR/pc]
<b>KHAE 400-4 W</b>	956,00
<b>KHAD 400-4 W</b>	937,00
<b>KHAE 450-4 W</b>	1 135,00
<b>KHAD 450-4 W</b>	1 128,00
<b>KHAE 500-4 W</b>	1 338,00
<b>KHAD 500-4 W</b>	1 328,00
<b>KHAD 560-4 W</b>	1 911,00

Zestawienia produktów Rosenberg zawierają ceny wybranych urządzeń.

Ceny przeliczane na PLN w dniu sprzedaży wg kursów średnich NBP.

2018-02-15 CENY PODANE W CENNIKU LINDAB SP. Z O.O. NIE ZAWIERAJĄ PODATKU VAT  
/ RATES IN THIS PRICELIST ARE NET PRICES



## Aparat grzewczo-wentylacyjny • Heating and ventilation unit

**LEO FB**



Typ • Type	Moc nominalna • Heating power [kW]	Cena [PLN/szt.] • Price [PLN/pc]
<b>LEO FB 10V</b>	10,1	925,00
<b>LEO FB 20V</b>	21,4	935,00
<b>LEO FB 30V</b>	27,3	1 035,00
<b>LEO FB 25V</b>	26,7	1 175,00
<b>LEO FB 45V</b>	45,0	1 315,00
<b>LEO FB 65V</b>	65,5	1 525,00
<b>LEO FB 95V</b>	100,9	3 080,00
<b>LEO FB 10V zestaw</b>	10,1	985,00
<b>LEO FB 20V zestaw</b>	21,4	995,00
<b>LEO FB 30V zestaw</b>	27,3	1 095,00
<b>LEO FB 25V zestaw</b>	26,7	1 235,00
<b>LEO FB 45V zestaw</b>	45,0	1 375,00
<b>LEO FB 65V zestaw</b>	65,5	1 585,00
<b>LEO FB 95V zestaw</b>	100,9	3 140,00

## Akcesoria • Accessories

SRQ2d-½	SRQ3d-½	SRQ2d-¾	SRQ3d-¾	TS
zawory z silownikiem • the valve with servomotor				trzystopniowy regulator prędkości obrotowej z termostatem • three-stages adjuster of the rotation speed with thermostat
Cena [PLN/szt.] • Price [PLN/pc]				
199,00	259,00	209,00	259,00	94,00

V - nagrzewnica z 3-biegowym wentylatorem AC, M - nagrzewnica z energooszczędnym wentylatorem EC





## Kurtyna powietrzna - Air curtain

## WING



Typ - Type	Zakres mocy grzewczej ▪ Heating power range [kW]	Maks. wydatek powietrza ▪ Max airflow [m <sup>3</sup> /h]	Cena [PLN/szt.] - Price [PLN/pc]
<b>Kurtyna powietrzna z wymiennikiem wodnym</b>			
<b>WING W100 (EC)</b>	4 - 17	1850	1 939,00
<b>WING W150 (EC)</b>	10 - 32	3100	2 389,00
<b>WING W200 (EC)</b>	17 - 47	4400	2 949,00
<b>Kurtyna powietrzna z grzałkami elektrycznymi</b>			
<b>WING E100 (EC)</b>	2/6 lub 4/6	1850	1 939,00
<b>WING E150 (EC)</b>	4/12 lub 8/12	3150	2 389,00
<b>WING E200 (EC)</b>	6/15 lub 9/15	4500	2 949,00
<b>Kurtyna powietrzna bez wymiennika (zimna)</b>			
<b>WING C100 (EC)</b>	-	1950	1 589,00
<b>WING C150 (EC)</b>	-	3200	2 049,00
<b>WING C200 (EC)</b>	-	4600	2 499,00

## Osprzęt do kurtyń powietrznych - Accessories for air curtains

Nazwa - Name	Cena [PLN/szt.] - Price [PLN/pc]
Zestaw uchwytych WING 100	69,00
Zestaw uchwytych WING 150/200	100,00
Sterownik naścienny WING EC	299,00
Zawór z siłownikiem	207,00



## Kurtyna powietrzna • Air curtain

RM



Typ • Type		RM125-12	RM125-15
Moc grzałek • Power [kW]	I	2,3	3,0
	II	4,5	6,0
Pobór prądu • Amp/phase [A]		33	41
Pobór mocy wentylatora • Motor power [W]		150	168
Temp. powietrza • Outlet temperature [°C]		40-50	
Prędkość powietrza • Air Speed [m/s]		6÷7	
Wydajność • Air flow [m³/h]		1280	1670
Hałas • Noise [dB(A)]		57	59
Wymiary • Dimensions W×H×D [mm]		1200×221×183	1500×221×183
Cena [PLN/szt.] • Price [PLN/pc]		1 769,31	2 174,01
		968,76	1 189,86



## Kurtyna powietrzna • Air curtain

## ADA / PA



Wyszczególnienie • Description	Szerokość • Width [mm]	Napięcie • Voltage [V]	Moc • Power [kW]	Cena [PLN/szt.] • Price [PLN/pc]
<b>Seria ADA - montaż do 2,5 m • ADA series - assembly up to 2,5 m</b>				
<b>ADA090H</b>	900	230	zimna • cold	2 332,00
<b>ADA120H</b>	1200	230	zimna • cold	2 718,00
<b>Seria ADA C - montaż do 2,5 m • ADA C series - assembly up to 2,5 m</b>				
<b>ADAC090</b>	900	230	zimna • cold	2 522,00
<b>ADAC120</b>	1200	230	zimna • cold	2 915,00
<b>Seria PA 2200C A/E/W - montaż do 2,2 m • PA2200C A/E/W series - assembly up to 2,2 m</b>				
<b>PA2210CA</b>	1050	230	zimna • cold	2 870,00
<b>PA2215CA</b>	1560	230	zimna • cold	3 792,00
<b>PA2220CA</b>	2050	230	zimna • cold	4 818,00
<b>PA2210CW</b>	1050	230	6,9	4 294,00
<b>PA2215CW</b>	1560	230	11,1	5 907,00
<b>PA2220CW</b>	2050	230	14,4	7 667,00
<b>PA2210CE03</b>	1050	230	3,0	4 231,00
<b>PA2210CE05</b>	1050	400	5,0	4 378,00
<b>PA2210CE08</b>	1050	400	8,0	4 734,00
<b>PA2215CE08</b>	1560	400	8,0	5 771,00
<b>PA2215CE12</b>	1560	400	12,0	5 886,00
<b>PA2220CE10</b>	2050	230	10,0	7 740,00
<b>PA2220CE16</b>	2050	230	16,0	8 295,00



Wyszczególnienie • Description	Szerokość • Width [mm]	Napięcie • Voltage [V]	Moc • Power [kW]	Cena [PLN/szt.] • Price [PLN/pc]
<b>Seria PA 2500 A/E/W</b> - montaż do 2,5 m • PA2500 A/E/W series - assembly up to 2,5 m				
PA2510E05	1050	400	5,0	4 922,00
PA2510E08	1050	400	8,0	5 238,00
PA2515E08	1560	400	8,0	6 773,00
PA2515E12	1560	400	12,0	6 969,00
PA2520E10	2050	400	10,0	8 973,00
PA2520E16	2050	400	16,0	9 431,00
PA2510W	1050	230	4,7	4 879,00
PA2515W	1560	230	9,2	6 621,00
PA2520W	2050	230	11,5	8 690,00
PA2510A	1050	230	zimna • cold	3 098,00
PA2515A	1560	230	zimna • cold	4 011,00
PA2520A	2050	230	zimna • cold	5 205,00
<b>Seria PA 3200C A/E/W</b> - montaż do 3,2 m • PA 3200C A/E/W series - assembly up to 3,2 m				
PA3210CA	1060	230	zimna • cold	5 568,00
PA3215CA	1570	230	zimna • cold	6 985,00
PA3220CA	2060	230	zimna • cold	9 280,00
PA3210CW	1060	230	8,0	7 087,00
PA3215CW	1570	230	14,0	8 709,00
PA3220CW	2060	230	18,0	11 727,00
PA3210CE08	1060	400	8,0	7 852,00
PA3215CE12	1570	400	12,0	9 433,00
PA3220CE16	2060	400	16,0	13 053,00



Wyszczególnienie • Description	Szerokość • Width [mm]	Napięcie • Voltage [V]	Moc • Power [kW]	Cena [PLN/szt.] • Price [PLN/pc]
<b>Seria PA 3500 A/E/W - montaż do 3,5 m • PA 3500 A/E/W series - assembly up to 3,5 m</b>				
<b>PA3510A</b>	1040	230	zimna • cold	7 439,00
<b>PA3515A</b>	1550	230	zimna • cold	8 825,00
<b>PA3520A</b>	2040	230	zimna • cold	10 786,00
<b>PA3525A</b>	2550	230	zimna • cold	14 122,00
<b>PA3510E08</b>	1040	400	8,0	9 242,00
<b>PA3515E12</b>	1550	400	12,0	11 248,00
<b>PA3520E16</b>	2040	400	16,0	14 089,00
<b>PA3525E20</b>	2550	400	20,0	17 898,00
<b>PA3510WH</b>	1040	230	11,0	8 881,00
<b>PA3515WH</b>	1550	230	16,0	10 865,00
<b>PA3520WH</b>	2040	230	21,0	13 209,00
<b>PA3525WH</b>	2550	230	29,0	17 177,00
<b>PA3510WL</b>	1040	230	22,0	8 881,00
<b>PA3515WL</b>	1550	230	33,0	10 865,00
<b>PA3520WL</b>	2040	230	42,0	13 209,00
<b>PA3525WL</b>	2550	230	59,0	17 177,00



Wyszczególnienie • Description	Szerokość • Width [mm]	Napięcie • Voltage [V]	Moc • Power [kW]	Cena [PLN/szt.] • Price [PLN/pc]
<b>Seria PA 4200 A/E/W - montaż do 4,2 m • PA 4200 A/E/W series - assembly up to 4,2 m</b>				
PA4210A	1040	230	zimna • cold	9 449,00
PA4215A	1550	230	zimna • cold	11 384,00
PA4220A	2040	230	zimna • cold	14 646,00
PA4225A	2550	230	zimna • cold	17 548,00
PA4210E12	1040	400	12,0	12 430,00
PA4215E18	1550	400	18,0	14 916,00
PA4220E24	2040	400	24,0	19 444,00
PA4225E30	2550	400	30,0	23 848,00
PA4210WH	1040	230	15,0	11 811,00
PA4215WH	1550	230	22,0	14 354,00
PA4220WH	2040	230	32,0	18 292,00
PA4225WH	2550	230	38,0	21 778,00
PA4210WL	1040	230	31,0	11 811,00
PA4215WL	1550	230	45,0	14 354,00
PA4220WL	2040	230	64,0	18 292,00
PA4225WL	2550	230	79,0	21 778,00

**Akcesoria dla serii PA • Accessories for the product line PA**

Wyszczególnienie • Description	Typ • Type	Cena [PLN/szt.] • Price [PLN/pc]
<b>Podstawowe sterowanie cyfrowe</b> • Basic digital control	SIReBN Basic	500,00
<b>Rozszerzone sterowanie cyfrowe</b> • Extended digital control	SIReACZ Competent	1 240,00
<b>Rozszerzone sterowanie cyfrowe</b> • Extended digital control	SIReAAZ Advanced	2 105,00
<b>Zewnętrzny czujnik temperatury pom.,</b> • Room external temperature sensor	SIReRTX	119,00
<b>Zestaw do zabudowy</b> • Installation kit	SIReUR	119,00
<b>Czujnik przylgowy temperatury wody</b> • Sensor water temperature	SIReWTA	544,00
<b>Zawór 2-drogowy z siłownikiem</b> • Two-way valve with actuator	FHDN20	434,00



## Kurtyna standardowa • Standard air curtain

## GUARD



Model	Wydajność powietrza • Efficiency [m <sup>3</sup> /h]	Długość • Width [mm]	Napięcie • Voltage [V]	Moc silnika • Motor power [kW]	Cena [PLN/szt.] • Price [PLN/pc]
<b>GUARD 100W</b>	1050	1000	230/50	6-10	1 899,00
<b>GUARD 150W</b>	1550	1500	230/50	10-18	2 349,00
<b>GUARD 200W</b>	2100	2000	230/50	15-25	2 799,00
<b>GUARD 100E</b>	1250	1000	400/50	3-6	1 939,00
<b>GUARD 150E</b>	1800	1500	400/50	6-9	2 389,00
<b>GUARD 200E</b>	2550	2000	400/50	9-12	2 949,00
<b>GUARD 100C</b>	1300	1000	230/50	-	1 549,00
<b>GUARD 150C</b>	1800	1500	230/50	-	1 999,00
<b>GUARD 200C</b>	2650	2000	230/50	-	2 449,00

## Kurtyna przemysłowa • Industrial air curtain

## GUARD PRO



Model	Wydajność powietrza • Efficiency [m <sup>3</sup> /h]	Długość • Width [mm]	Napięcie • Voltage [V]	Moc silnika • Motor power [kW]	Cena [PLN/szt.] • Price [PLN/pc]
<b>GUARD PRO 150W</b>	6250	1500	400/50	25	3 899,00
<b>GUARD PRO 200W</b>	8600	2000	400/50	38	5 049,00
<b>GUARD PRO 150C</b>	6500	1500	400/50	-	3 449,00
<b>GUARD PRO 200C</b>	8800	2000	400/50	-	4 549,00





## Klapa przeciwpożarowa okrągła - Round fire damper

WH



WH25



WH45

### Klapa przeciwpożarowa okrągła WH25

Średnica - Diameter [mm]	Cena [PLN/szt.] - Price [PLN/pc]			
	WH25C-S0-M0	WH25C-S2-M0	WH25VSB	WH25DSB
100	249,91	309,67	1 175,53	1 240,88
125	259,95	320,47	1 186,24	1 251,59
140	262,39	323,10	1 189,41	1 254,76
150	265,13	326,05	1 192,05	1 257,40
160	274,50	336,11	1 203,23	1 268,58
180	280,23	342,24	1 208,82	1 274,17
200	290,87	353,69	1 220,75	1 286,10
224	298,22	361,57	1 228,05	1 293,40
250	313,47	377,94	1 244,41	1 309,76
280	323,35	388,56	1 254,48	1 319,83
300	330,19	395,89	1 243,76	1 309,11
315	344,81	411,59	1 278,15	1 343,50

### Klapa przeciwpożarowa okrągła WH45

Średnica - Diameter [mm]	Cena [PLN/szt.] - Price [PLN/pc]			
	WH45B-S0-M0	WH45B-S2-M0	WH45VMB	WH45DMB
355	580,23	667,21	1 543,88	1 620,74
400	632,84	719,83	1 589,77	1 666,64
450	675,35	762,33	1 630,85	1 707,71
500	687,84	774,82	1 640,47	1 717,33
560	745,71	832,69	1 690,60	1 767,46
600	787,36	874,34	1 726,79	1 803,65
630	822,46	909,44	1 757,41	1 834,27
710	925,96	1 012,94	2 058,46*	2 237,80*
800	1 033,19	1 120,18	2 152,05*	2 331,39*

**B** - wersja Basic

**C** - wersja Compact

**M0** - bez elektromagnesu

**S0** - bez mikroprzełączników wskazujących pozycję

**S2** - z dwoma mikroprzełącznikami wskazującymi pozycję

**VSB** - z siłownikiem Belimo BFL24T

**DSB** - z siłownikiem Belimo BFL230T

**VMB** - z siłownikiem Belimo BFN24T

\* **WH45VGB** - z siłownikiem Belimo BF24T

**DMB** - z siłownikiem Belimo BFN230T

\* **WH45DGB** - z siłownikiem Belimo BF230T



## Klapa przeciwpożarowa prostokątna - Rectangular fire damper

**WK25**



### Klapa przeciwpożarowa prostokątna WK25C-S0-M0

Szerokość • Width [mm]	Cena [PLN/szt.] • Price [PLN/pc]				
	Wysokość • Height [mm]				
	200	300	400	500	600
100	370,87	396,12	420,79	447,56	474,44
200	401,66	429,48	460,00	490,30	517,81
300	427,59	458,46	492,54	526,39	557,43
400	457,58	492,09	529,80	567,31	601,98
500	483,06	521,10	562,36	603,42	641,62
600	510,03	551,62	596,50	641,17	682,96
700	535,51	580,65	629,06	677,30	734,57
800	562,50	611,22	663,26	727,06	776,25

### Klapa przeciwpożarowa prostokątna WK25C-S2-M0

Szerokość • Width [mm]	Cena [PLN/szt.] • Price [PLN/pc]				
	Wysokość • Height [mm]				
	200	300	400	500	600
100	436,66	462,86	488,46	516,21	544,07
200	468,61	497,45	529,08	560,53	589,05
300	495,48	527,50	562,83	597,94	630,12
400	526,60	562,36	601,47	640,37	676,31
500	553,02	592,45	635,21	677,79	717,41
600	580,96	624,11	670,63	716,96	760,30
700	607,40	654,20	704,40	754,40	813,79
800	635,38	685,90	739,85	805,99	857,01

C - wersja Compact  
M0 - bez elektromagnesu

S0 - bez mikroprzełączników wskazujących pozycję  
S2 - z dwoma mikroprzełącznikami wskazującymi pozycję



## Klapa przeciwpożarowa prostokątna - Rectangular fire damper

**WK25**



### Klapa przeciwpożarowa prostokątna WK25VSB

Szerokość • Width [mm]	Cena [PLN/szt.] • Price [PLN/pc]				
	Wysokość • Height [mm]				
	200	300	400	500	600
100	1 234,95	1 259,97	1 284,41	1 310,91	1 337,50
200	1 265,49	1 293,06	1 323,32	1 353,36	1 380,64
300	1 291,20	1 321,86	1 355,65	1 389,25	1 420,07
400	1 320,94	1 355,21	1 392,66	1 429,91	1 464,35
500	1 346,22	1 384,03	1 425,02	1 465,82	1 503,81
600	1 372,96	1 414,34	1 458,94	1 503,36	1 544,94
700	1 398,25	1 443,18	1 491,32	1 539,29	1 596,19
800	1 425,02	1 473,53	1 525,29	1 588,67	1 637,64

### Klapa przeciwpożarowa prostokątna WK25DSB

Szerokość • Width [mm]	Cena [PLN/szt.] • Price [PLN/pc]				
	Wysokość • Height [mm]				
	200	300	400	500	600
100	1 303,57	1 328,59	1 353,02	1 379,52	1 406,12
200	1 334,11	1 361,68	1 391,93	1 421,98	1 449,26
300	1 359,81	1 390,48	1 424,27	1 457,87	1 488,68
400	1 389,56	1 423,83	1 461,27	1 498,52	1 532,97
500	1 414,84	1 452,65	1 493,64	1 534,44	1 572,42
600	1 441,57	1 482,96	1 527,56	1 571,98	1 613,56
700	1 466,87	1 511,79	1 559,94	1 607,91	1 664,81
800	1 493,64	1 542,14	1 593,91	1 657,28	1 706,26

VSB - z silownikiem Belimo BFL24T

DSB - z silownikiem Belimo BFL230T



## Klapa przeciwpożarowa prostokątna - Rectangular fire damper

**WK45**



### Klapa przeciwpożarowa prostokątna WK45B-S0-M0

Szerokość • Width [mm]	Cena [PLN/szt.] • Price [PLN/pc]						
	Wysokość • Height [mm]						
	200	300	400	500	600	700	800
<b>200</b>	441,28	470,75	498,52	535,50	569,64	606,79	639,48
<b>300</b>	474,36	507,58	539,55	580,75	619,10	660,48	697,37
<b>400</b>	511,24	548,74	585,04	630,56	673,21	718,92	760,04
<b>500</b>	543,88	585,58	626,10	675,84	722,71	772,65	829,97
<b>600</b>	578,01	623,96	668,76	722,79	773,92	840,41	890,00
<b>700</b>	610,66	660,82	709,83	768,09	835,48	894,21	948,02
<b>800</b>	635,72	690,13	757,09	831,71	891,58	954,63	1 012,67
<b>900</b>	668,39	727,00	810,02	877,06	941,16	1 008,46	1 070,72
<b>1000</b>	703,94	778,42	854,15	925,48	993,86	1 065,46	1 131,96
<b>1100</b>	749,73	817,15	897,19	972,85	1 045,52	1 121,46	1 192,20
<b>1200</b>	782,43	854,07	938,34	1 018,24	1 095,14	1 175,33	1 250,30
<b>1300</b>	815,13	890,99	979,50	1 063,63	1 144,77	1 229,21	1 308,40
<b>1400</b>	852,60	932,81	1 025,70	1 114,22	1 199,72	1 288,57	1 372,05
<b>1500</b>	885,32	969,75	1 066,88	1 159,65	1 249,39	1 342,50	1 430,20

**B** - wersja Basic

**M0** - bez elektromagnesu

**S0** - bez mikroprzełączników wskazujących pozycję



## Kłapa przeciwpożarowa prostokątna - Rectangular fire damper

**WK45**



### Kłapa przeciwpożarowa prostokątna WK45B-SA-M0

Szerokość • Width [mm]	Cena [PLN/szt.] • Price [PLN/pc]						
	Wysokość • Height [mm]						
	200	300	400	500	600	700	800
<b>200</b>	483,43	513,09	541,05	578,28	612,65	650,05	682,96
<b>300</b>	516,73	550,17	582,36	623,84	662,45	704,10	741,24
<b>400</b>	553,86	591,61	628,15	673,98	716,92	762,94	804,34
<b>500</b>	586,72	628,70	669,49	719,57	766,75	817,03	874,74
<b>600</b>	621,08	667,34	712,44	766,84	818,31	885,25	935,17
<b>700</b>	653,95	704,44	753,79	812,44	880,29	939,41	993,58
<b>800</b>	679,18	733,95	801,37	876,49	936,76	1 000,24	1 058,67
<b>900</b>	712,06	771,07	854,65	922,15	986,68	1 054,43	1 117,11
<b>1000</b>	747,86	822,83	899,08	970,89	1 039,73	1 111,82	1 178,77
<b>1100</b>	793,96	861,83	942,41	1 018,58	1 091,74	1 168,19	1 239,41
<b>1200</b>	826,88	899,00	983,84	1 064,27	1 141,70	1 222,43	1 297,90
<b>1300</b>	859,80	936,17	1 025,27	1 109,97	1 191,66	1 276,67	1 356,40
<b>1400</b>	897,52	978,27	1 071,78	1 160,91	1 246,99	1 336,43	1 420,47
<b>1500</b>	930,46	1 015,46	1 113,24	1 206,64	1 296,98	1 390,72	1 479,01

**B** - manualna

**M0** - bez elektromagnesu

**SA** - z mikroprzełącznikiem otwartej kłapy



## Klapa przeciwpożarowa prostokątna - Rectangular fire damper

**WK45**



### Klapa przeciwpożarowa prostokątna WK45VMB

Szerokość • Width [mm]	Cena [PLN/szt.] • Price [PLN/pc]						
	Wysokość • Height [mm]						
	200	300	400	500	600	700	800
<b>200</b>	1 461,44	1 489,93	1 525,81	1 561,78	1 594,93	1 631,06	1 662,77
<b>300</b>	1 493,53	1 525,75	1 565,81	1 605,98	1 643,32	1 683,66	1 719,55
<b>400</b>	1 529,40	1 565,89	1 610,25	1 654,72	1 696,33	1 740,99	1 781,08
<b>500</b>	1 561,05	1 601,72	1 650,28	1 698,95	1 744,76	1 793,63	1 849,84
<b>600</b>	1 594,19	1 639,09	1 691,90	1 744,84	1 794,89	1 860,23	1 908,75
<b>700</b>	1 625,86	1 674,94	1 731,95	1 789,09	1 855,33	1 912,94	1 965,65
<b>800</b>	1 659,03	1 712,34	1 773,62	1 847,04	1 905,78	1 967,70	2 024,63
<b>900</b>	1 690,71	1 748,21	1 825,46	1 891,34	1 954,30	2 020,44	2 081,56
<b>1000</b>	1 725,27	1 798,54	1 868,54	1 938,70	2 005,91	2 076,33	2 372,97*
<b>1100</b>	1 770,00	1 836,26	1 910,55	1 985,00	2 056,49	2 131,22	2 432,08*
<b>1200</b>	1 801,72	1 872,17	1 950,67	2 029,34	2 105,04	2 415,29*	2 489,06*
<b>1300</b>	1 833,43	1 908,09	1 990,80	2 073,69	2 153,60	2 468,08*	2 546,05*
<b>1400</b>	1 869,89	1 948,87	2 035,94	2 123,20	2 438,74*	2 526,32*	2 608,56*
<b>1500</b>	1 901,62	1 984,81	2 076,09	2 167,58	2 487,34*	2 579,15*	2 665,59*



## Klapa przeciwpożarowa prostokątna - Rectangular fire damper

**WK45**



### Klapa przeciwpożarowa prostokątna WK45DMB

Szerokość • Width [mm]	Cena [PLN/szt.] • Price [PLN/pc]						
	Wysokość • Height [mm]						
	200	300	400	500	600	700	800
<b>200</b>	1 537,91	1 566,40	1 602,27	1 638,25	1 671,40	1 707,53	1 739,24
<b>300</b>	1 569,99	1 602,22	1 642,28	1 682,45	1 719,79	1 760,13	1 796,02
<b>400</b>	1 605,87	1 642,36	1 686,71	1 731,19	1 772,80	1 817,46	1 857,55
<b>500</b>	1 637,52	1 678,19	1 726,74	1 775,42	1 821,23	1 870,10	1 926,31
<b>600</b>	1 670,66	1 715,56	1 768,37	1 821,31	1 871,36	1 936,70	1 985,22
<b>700</b>	1 702,33	1 751,41	1 808,42	1 865,56	1 931,79	1 989,41	2 042,12
<b>800</b>	1 735,50	1 788,81	1 850,09	1 923,51	1 982,25	2 044,17	2 101,10
<b>900</b>	1 767,18	1 824,68	1 901,93	1 967,81	2 030,77	2 096,90	2 158,03
<b>1000</b>	1 801,73	1 875,01	1 945,01	2 015,16	2 082,38	2 152,80	2 542,43*
<b>1100</b>	1 846,47	1 912,73	1 987,02	2 061,47	2 132,96	2 207,69	2 601,54*
<b>1200</b>	1 878,18	1 948,64	2 027,14	2 105,81	2 181,51	2 584,76*	2 658,53*
<b>1300</b>	1 909,90	1 984,56	2 067,27	2 150,15	2 230,07	2 637,55*	2 715,52*
<b>1400</b>	1 946,36	2 025,34	2 112,41	2 199,67	2 608,21*	2 695,79*	2 778,02*
<b>1500</b>	1 978,09	2 061,28	2 152,56	2 244,04	2 656,80*	2 748,62*	2 835,06*

DMB - z silownikiem Belimo BFN230T

\* WK45DGB - z silownikiem Belimo BF230T



## Kłapa przeciwpożarowa okrągła, napęd sprężynowy

• Round fire damper, mainspring powered

**KTS-O-S**



Średnica [mm] • Diameter [mm]	160	200	250	315	355	400	450	500	630
Cena [PLN/szt.] • Price [PLN/pc]	394,58	417,77	443,14	522,29	550,89	590,62	629,72	701,58	815,67

## Kłapa przeciwpożarowa okrągła, napęd silownikiem 24V

• Round fire damper, 24 V electric actuator drive

**KTS-O-E 24V**



Średnica [mm] • Diameter [mm]	160	200	250	315	355	400	450	500	630
Cena [PLN/szt.] • Price [PLN/pc]	1 076,50	1 095,02	1 115,30	1 174,99	1 196,73	1 226,16	1 534,62	1 590,26	1 677,94

## Kłapa przeciwpożarowa okrągła, napęd silownikiem 230V

• Round fire damper, 230 V electric actuator drive

**KTS-O-E 230V**



Średnica [mm] • Diameter [mm]	160	200	250	315	355	400	450	500	630
Cena [PLN/szt.] • Price [PLN/pc]	1 149,20	1 167,71	1 187,99	1 247,69	1 269,42	1 298,86	1 613,14	1 668,78	1 756,46

Opcja • Option:

dopłata dla krańcówki w położeniu "zamknięta" • extra charge for a limit switch in the „close” position: + 60,00 PLN

dopłata dla krańcówki w położeniu "otwarta" • extra charge for a limit switch in the „open” position: + 60,00 PLN



# KLAPY PRZECIWOŻAROWE

Klapy przeciwpożarowe okrągłe SMAY • SMAY round fire dampers



## Klapa przeciwpożarowa, napęd sprężynowy

• Fire damper, mainspring powered

KTM-M



Średnica • Diameter [mm]	<b>100</b>	<b>125</b>	<b>160</b>	<b>200</b>	<b>250</b>
Cena [PLN/szt.] • Price [PLN/pc]	149,45	160,26	193,96	214,86	240,03

## Klapa przeciwpożarowa, napęd silownikiem 24V

• Fire damper, 24 V electric actuator drive

KTM-E 24V



Średnica • Diameter [mm]	<b>100</b>	<b>125</b>	<b>160</b>	<b>200</b>	<b>250</b>
Cena [PLN/szt.] • Price [PLN/pc]	972,61	982,70	1 001,52	1 015,77	1 036,98

## Klapa przeciwpożarowa, napęd silownikiem 230V

• Fire damper, 230 V electric actuator drive

KTM-E 230V



Średnica • Diameter [mm]	<b>100</b>	<b>125</b>	<b>160</b>	<b>200</b>	<b>250</b>
Cena [PLN/szt.] • Price [PLN/pc]	1 045,30	1 055,39	1 074,11	1 088,46	1 109,68

Opcja • Option:

dopłata dla krańcówki w położeniu "zamknięta" • extra charge for a limit switch in the „close” position: + 60,00 PLN

dopłata dla krańcówki w położeniu "otwarta" • extra charge for a limit switch in the „open” position: + 60,00 PLN

# KLAPY PRZECIWPÓŻAROWE

Klapy przeciwpożarowe prostokątne SMAY • SMAY rectangular fire dampers



**Kłapa przeciwpożarowa odcinająca prostokątna**  
• Cut off rectangular fire damper

**KWP-OS-350-W0**



Wysokość • Height [mm]	Cena [PLN/szt.] • Price [PLN/pc]							
	Szerokość • Width [mm]							
	200	250	300	350	400	450	500	550
200	560,35	582,19	604,03	625,87	648,34	669,55	691,29	713,13
250	580,42	604,14	627,95	651,66	676,10	699,19	722,90	746,62
300	600,50	626,18	651,87	677,56	703,77	728,83	754,42	780,10
350	622,23	649,79	677,35	705,02	733,20	760,14	787,59	815,15
400	642,30	671,74	701,27	730,81	760,86	789,78	819,21	848,64
450	662,38	693,78	725,19	756,60	788,63	819,42	850,72	882,13
500	×	716,98	750,36	783,64	817,65	850,30	883,58	916,86
550	×	717,50	752,65	787,90	823,78	858,42	893,57	928,72
600	×	739,44	776,57	813,80	851,55	888,06	925,08	962,21
700	×	×	824,41	865,38	906,98	947,34	988,21	1 029,18
800	×	×	×	917,59	962,94	1 007,14	1 051,86	1 145,87

Wysokość • Height [mm]	Cena [PLN/szt.] • Price [PLN/pc]							
	Szerokość • Width [mm]							
	600	650	700	750	800	900	950	1000
200	734,86	756,70	778,44	800,28	823,68	845,73	867,46	889,51
250	770,33	794,04	817,65	841,36	866,74	892,53	916,24	940,16
300	805,69	831,27	856,96	882,54	909,79	939,43	965,02	990,81
350	842,71	870,17	897,73	925,29	954,41	987,90	1 015,46	1 043,12
400	878,07	907,50	936,94	966,37	997,46	1 034,80	1 064,23	1 093,87
450	913,43	944,84	976,14	1 007,55	1 040,52	1 130,90	1 162,20	1 193,82
500	950,04	983,32	1 016,60	1 049,88	1 084,72	1 178,94	1 212,22	1 245,71
550	963,87	999,02	1 034,28	1 118,73	1 155,44	1 225,85	1 261,00	1 296,36
600	999,34	1 036,36	1 122,68	1 159,81	1 198,50	1 272,65	1 309,78	1 347,11
700	1 119,35	1 160,22	1 201,10	1 242,07	1 284,61	1 366,46	1 407,33	1 448,51
800	1 190,59	1 235,31	1 280,03	1 324,86	1 371,14	1 460,68	1 505,40	1 550,33

# KLAPY PRZECIWOŻAROWE

Klapy przeciwpożarowe prostokątne SMAY • SMAY rectangular fire dampers



**Kłapa przeciwpożarowa odcinająca prostokątna EIS 120**  
• Cut off rectangular fire damper EIS 120

**KWP-LS-350-W0**



Wysokość • Height [mm]	Cena [PLN/szt.] • Price [PLN/pc]						
	Szerokość • Width [mm]						
	200	250	300	350	400	450	500
200	446,89	466,13	485,26	504,50	523,74	542,98	562,22
250	466,13	486,41	506,69	526,97	547,25	567,53	587,81
300	485,26	506,69	528,01	549,43	570,75	592,18	613,50
350	504,50	526,97	549,43	571,90	594,26	616,72	639,18
400	523,74	547,25	570,75	594,26	617,86	641,37	664,87
450	×	567,53	592,18	616,72	641,37	665,91	690,56
500	×	587,81	613,50	639,18	664,87	690,56	716,25

Wysokość • Height [mm]	Cena [PLN/szt.] • Price [PLN/pc]					
	Szerokość • Width [mm]					
	550	600	650	700	750	800
200	581,36	600,60	619,84	639,08	658,22	677,46
250	608,19	628,47	648,75	669,03	689,31	709,59
300	634,92	656,24	677,66	698,98	720,30	741,73
350	661,65	684,11	706,58	728,94	751,30	773,86
400	688,38	711,88	735,38	758,99	782,50	806,00
450	715,10	739,75	764,30	788,94	813,53	838,14
500	741,94	767,52	793,21	818,90	845,39	870,27

# KLAPY PRZECIWOŻAROWE

Klapy przeciwpożarowe prostokątne SMAY • SMAY rectangular fire dampers



**Kłapa przeciwpożarowa odcinająca prostokątna EIS 120**  
• Cut off rectangular fire damper EIS 120

**KWP-LE-350-BLF24-T**



Wysokość • Height [mm]	Cena [PLN/szt.] • Price [PLN/pc]						
	Szerokość • Width [mm]						
	200	250	300	350	400	450	500
200	1 126,84	1 144,10	1 161,47	1 178,74	1 196,10	1 213,37	1 230,74
250	1 144,10	1 162,41	1 180,71	1 199,02	1 217,32	1 235,62	1 253,93
300	1 161,47	1 180,71	1 199,95	1 219,19	1 238,54	1 257,78	1 277,02
350	1 178,74	1 199,02	1 219,19	1 239,47	1 259,75	1 279,93	1 300,21
400	1 196,10	1 217,32	1 238,54	1 259,75	1 280,86	1 302,08	1 323,30
450	×	1 235,62	1 257,78	1 279,93	1 302,08	1 324,23	1 346,49
500	×	1 253,93	1 277,02	1 300,21	1 323,30	1 346,49	1 649,23

Wysokość • Height [mm]	Cena [PLN/szt.] • Price [PLN/pc]					
	Szerokość • Width [mm]					
	550	600	650	700	750	800
200	1 248,10	1 265,37	1 282,74	1 300,00	1 317,37	1 334,63
250	1 272,13	1 290,43	1 308,74	1 327,04	1 345,34	1 363,65
300	1 296,26	1 315,50	1 334,84	1 354,08	1 373,32	1 392,56
350	1 320,38	1 340,66	1 360,84	1 660,67	1 680,95	1 701,13
400	1 344,51	1 365,73	1 666,50	1 687,71	1 708,93	1 730,14
450	1 648,19	1 670,45	1 692,60	1 714,75	1 736,90	1 759,06
500	1 672,32	1 695,51	1 718,60	1 741,79	1 764,88	1 788,07

# KLAPY PRZECIWOŻAROWE

Klapy przeciwpożarowe prostokątne SMAY • SMAY rectangular fire dampers



**Kłapa przeciwpożarowa odcinająca prostokątna EIS 120**  
• Cut off rectangular fire damper EIS 120

**KWP-LE-350-BLF230-T**



Wysokość • Height [mm]	Cena [PLN/szt.] • Price [PLN/pc]						
	Szerokość • Width [mm]						
	200	250	300	350	400	450	500
<b>200</b>	1 199,54	1 216,80	1 234,17	1 251,43	1 268,80	1 286,06	1 303,43
<b>250</b>	1 216,80	1 235,10	1 253,41	1 271,71	1 290,02	1 308,32	1 326,52
<b>300</b>	1 234,17	1 253,41	1 272,65	1 291,89	1 311,23	1 330,47	1 349,71
<b>350</b>	1 251,43	1 271,71	1 291,89	1 312,17	1 332,34	1 352,62	1 372,80
<b>400</b>	1 268,80	1 290,02	1 311,23	1 332,34	1 353,56	1 374,78	1 395,99
<b>450</b>	×	1 308,32	1 330,47	1 352,62	1 374,78	1 396,93	1 419,18
<b>500</b>	×	1 326,52	1 349,71	1 372,80	1 395,99	1 419,18	1 727,75

Wysokość • Height [mm]	Cena [PLN/szt.] • Price [PLN/pc]					
	Szerokość • Width [mm]					
	550	600	650	700	750	800
<b>200</b>	1 320,70	1 338,06	1 355,43	1 372,70	1 390,06	1 407,33
<b>250</b>	1 344,82	1 363,13	1 381,43	1 399,74	1 418,04	1 436,34
<b>300</b>	1 368,95	1 388,19	1 407,54	1 426,78	1 446,02	1 465,26
<b>350</b>	1 393,08	1 413,36	1 433,54	1 739,30	1 759,47	1 779,75
<b>400</b>	1 417,21	1 438,42	1 745,12	1 766,23	1 787,45	1 808,66
<b>450</b>	1 726,82	1 748,97	1 771,12	1 793,27	1 815,42	1 837,68
<b>500</b>	1 750,94	1 774,03	1 797,22	1 820,31	1 843,50	1 866,59



Kłapa przeciwpożarowa • Fire damper EIS 120		MCR FID PRO				
Typ • Type	Cena [PLN/szt.] • Price [PLN/pc]					
	Średnica • Diameter [mm]					
	100	125	160	200	250	315
<b>RST</b> SPRĘŻYNA Z TOPIKIEM • SPRĘŻYNA Z TOPIKIEM	141,10	146,30	160,70	172,00	409,90	442,90
<b>BELIMO 24T</b> SIŁOWNIK • ACTUATOR	844,60	849,80	864,20	875,50	1 113,40	1 146,40
<b>BELIMO 230T</b> SIŁOWNIK • ACTUATOR	905,40	910,50	924,90	936,30	1 174,20	1 207,20

Kłapa przeciwpożarowa • Fire damper EIS 120		MCR FID S p/O			
Typ • Type	Cena [PLN/szt.] • Price [PLN/pc]				
	Średnica • Diameter [mm]				
	250	315	400	500	630
<b>RST</b> SPRĘŻYNA Z TOPIKIEM • SPRĘŻYNA Z TOPIKIEM	767,40	1 030,00	1 070,20	1 181,40	1 382,30
<b>BELIMO 24T</b> SIŁOWNIK • ACTUATOR	1 376,10	1 638,70	1 678,90	2 032,20	2 233,00
<b>BELIMO 230T</b> SIŁOWNIK • ACTUATOR	1 436,90	1 699,50	1 739,70	2 099,10	2 300,00

# KLAPY PRZECIWPÓŻAROWE

Klapy przeciwpożarowe prostokątne Mercor • Mercor rectangular fire dampers



**Klapa przeciwpożarowa odcinająca prostokątna,  
z siłownikiem 24V i wyłączaczem termicznym 72°C, EIS 120**  
• Cut off rectangular fire damper, with 24V actuator, EIS 120

**MCR FIDS-p/P**

Wysokość • Height [mm]	Cena [PLN/szt.] • Price [PLN/pc]							
	Szerokość • Width [mm]							
	200	250	300	400	500	600	700	800
<b>200</b>	1 233,90	1 242,20	1 267,90	1 287,50	1 307,10	1 327,70	1 368,90	1 398,70
<b>250</b>	1 244,20	1 254,50	1 278,20	1 298,80	1 319,40	1 340,00	1 381,20	1 413,20
<b>300</b>	1 276,20	1 285,40	1 311,20	1 332,80	1 354,50	1 375,10	1 411,10	1 443,00
<b>350</b>	1 285,40	1 295,70	1 321,50	1 343,10	1 364,80	1 386,40	1 423,50	1 455,40
<b>400</b>	1 295,70	1 305,00	1 332,80	1 355,50	1 377,10	1 398,70	1 436,90	1 470,80
<b>500</b>	1 316,30	1 325,60	1 354,50	1 377,10	1 400,80	1 424,50	1 463,60	1 498,70
<b>600</b>	1 335,90	1 346,20	1 375,10	1 398,70	1 424,50	1 449,20	1 489,40	1 525,40
<b>700</b>	1 370,90	1 382,30	1 407,00	1 432,70	1 458,50	1 485,30	1 527,50	1 601,70
<b>800</b>	1 404,90	1 417,30	1 443,00	1 470,80	1 498,70	1 525,40	1 625,30	1 700,50
<b>900</b>	1 425,50	1 437,90	1 464,70	1 493,50	1 522,30	1 551,20	1 651,10	1 970,40
<b>1000</b>	1 487,30	1 500,70	1 527,50	1 558,40	1 588,30	1 618,10	1 772,60	2 094,00
<b>1100</b>	1 509,00	1 522,30	1 550,20	1 582,10	1 614,00	1 644,90	2 042,50	2 122,80
<b>1200</b>	1 530,60	1 545,00	1 573,80	1 605,80	1 638,70	1 913,70	2 070,30	2 151,70

Wysokość • Height [mm]	Cena [PLN/szt.] • Price [PLN/pc]						
	Szerokość • Width [mm]						
	900	1000	1100	1200	1300	1400	1500
<b>200</b>	1 418,30	1 471,90	1 493,50	1 514,10	1 535,70	1 557,40	1 579,00
<b>250</b>	1 432,70	1 487,30	1 509,00	1 530,60	1 553,20	1 574,90	1 597,50
<b>300</b>	1 463,60	1 518,20	1 540,90	1 563,50	1 586,20	1 609,90	1 632,60
<b>350</b>	1 478,10	1 532,60	1 555,30	1 579,00	1 602,70	1 626,40	1 650,10
<b>400</b>	1 492,50	1 549,10	1 572,80	1 596,50	1 621,20	1 644,90	1 668,60
<b>500</b>	1 522,30	1 579,00	1 603,70	1 629,50	1 655,20	1 922,00	1 947,70
<b>600</b>	1 551,20	1 608,90	1 635,60	1 662,40	1 931,30	1 957,00	1 981,70
<b>700</b>	1 628,40	1 723,20	1 993,10	2 020,90	2 048,70	2 074,40	2 100,20
<b>800</b>	1 728,30	2 066,20	2 096,10	2 124,90	2 151,70	2 178,50	2 206,30
<b>900</b>	1 999,20	2 097,10	2 127,00	2 155,80	2 183,60	2 212,40	2 301,00
<b>1000</b>	2 123,90	2 221,70	2 251,60	2 281,50	2 372,10	2 400,90	2 430,80
<b>1100</b>	2 153,70	2 251,60	2 282,50	2 374,20	2 405,10	2 436,00	2 466,90
<b>1200</b>	2 182,60	2 281,50	2 374,20	2 406,10	2 439,00	2 471,00	2 502,90

Pozostałe wymiary na zapytanie.



**Klapa przeciwpożarowa odcinająca prostokątna,  
z siłownikiem 230V i wyłączaczem termicznym 72°C, EIS 120**  
• Cut off rectangular fire damper, with 230V actuator, EIS 120

**MCR-FIDS-p/P**

Wysokość • Height [mm]	Cena [PLN/szt.] • Price [PLN/pc]							
	Szerokość • Width [mm]							
	200	250	300	400	500	600	700	800
<b>200</b>	1 294,70	1 303,00	1 328,70	1 348,30	1 367,80	1 388,40	1 429,60	1 459,50
<b>250</b>	1 305,00	1 315,30	1 339,00	1 359,60	1 380,20	1 400,80	1 442,00	1 473,90
<b>300</b>	1 336,90	1 346,20	1 372,00	1 393,60	1 415,20	1 435,80	1 471,90	1 503,80
<b>350</b>	1 346,20	1 356,50	1 382,30	1 403,90	1 425,50	1 447,20	1 484,20	1 516,20
<b>400</b>	1 356,50	1 365,80	1 393,60	1 416,30	1 437,90	1 459,50	1 497,60	1 531,60
<b>500</b>	1 377,10	1 386,40	1 415,20	1 437,90	1 461,60	1 485,30	1 524,40	1 559,40
<b>600</b>	1 396,70	1 407,00	1 435,80	1 459,50	1 485,30	1 510,00	1 550,20	1 586,20
<b>700</b>	1 431,70	1 443,00	1 467,80	1 493,50	1 519,30	1 546,00	1 588,30	1 662,40
<b>800</b>	1 465,70	1 478,10	1 503,80	1 531,60	1 559,40	1 586,20	1 686,10	1 761,30
<b>900</b>	1 486,30	1 498,70	1 525,40	1 554,30	1 583,10	1 612,00	1 711,90	2 037,30
<b>1000</b>	1 548,10	1 561,50	1 588,30	1 619,20	1 649,00	1 678,90	1 833,40	2 160,90
<b>1100</b>	1 569,70	1 583,10	1 610,90	1 642,90	1 674,80	1 705,70	2 109,40	2 189,80
<b>1200</b>	1 591,40	1 605,80	1 634,60	1 666,50	1 699,50	1 732,50	2 137,30	2 218,60

Wysokość • Height [mm]	Cena [PLN/szt.] • Price [PLN/pc]						
	Szerokość • Width [mm]						
	900	1000	1100	1200	1300	1400	1500
<b>200</b>	1 479,10	1 532,60	1 554,30	1 574,90	1 596,50	1 618,10	1 639,80
<b>250</b>	1 493,50	1 548,10	1 569,70	1 591,40	1 614,00	1 635,60	1 658,30
<b>300</b>	1 524,40	1 579,00	1 601,70	1 624,30	1 647,00	1 670,70	1 693,30
<b>350</b>	1 538,80	1 593,40	1 616,10	1 639,80	1 663,50	1 687,10	1 710,80
<b>400</b>	1 553,20	1 609,90	1 633,60	1 657,30	1 682,00	1 705,70	1 729,40
<b>500</b>	1 583,10	1 639,80	1 664,50	1 690,20	1 716,00	1 988,90	2 014,70
<b>600</b>	1 612,00	1 669,60	1 696,40	1 723,20	1 998,20	2 024,00	2 048,70
<b>700</b>	1 689,20	1 784,00	2 060,00	2 087,80	2 115,60	2 141,40	2 167,10
<b>800</b>	1 789,10	2 133,10	2 163,00	2 191,80	2 218,60	2 245,40	2 273,20
<b>900</b>	2 066,20	2 164,00	2 193,90	2 222,70	2 250,60	2 279,40	2 452,40
<b>1000</b>	2 190,80	2 288,70	2 318,50	2 348,40	2 523,50	2 552,30	2 582,20
<b>1100</b>	2 220,70	2 318,50	2 349,40	2 525,60	2 556,50	2 587,40	2 618,30
<b>1200</b>	2 249,50	2 348,40	2 525,60	2 557,50	2 590,50	2 622,40	2 654,30

Pozostałe wymiary na zapytanie.





**Klapa przeciwpożarowa odcinająca prostokątna,  
z wyzwalaczem termicznym 72°C, EIS 120**  
• Cut off rectangular fire damper, with 72°C thermal release, EIS 120

**MCR-FIDS-p/P**

Wysokość • Height [mm]	Cena [PLN/szt.] • Price [PLN/pc]							
	Szerokość • Width [mm]							
	200	250	300	400	500	600	700	800
<b>200</b>	625,20	633,50	659,20	678,80	698,30	718,90	760,10	790,00
<b>250</b>	635,50	645,80	669,50	690,10	710,70	731,30	772,50	804,40
<b>300</b>	667,40	676,70	702,50	724,10	745,70	766,30	802,40	834,30
<b>350</b>	676,70	687,00	712,80	734,40	756,00	777,70	814,70	846,70
<b>400</b>	687,00	696,30	724,10	746,80	768,40	790,00	828,10	862,10
<b>500</b>	707,60	716,90	745,70	768,40	792,10	815,80	854,90	889,90
<b>600</b>	727,20	737,50	766,30	790,00	815,80	840,50	880,70	916,70
<b>700</b>	762,20	773,50	798,30	824,00	849,80	876,50	918,80	992,90
<b>800</b>	796,20	808,60	834,30	862,10	889,90	916,70	1 016,60	1 091,80
<b>900</b>	816,80	829,20	855,90	884,80	913,60	942,50	1 042,40	1 119,60
<b>1000</b>	878,60	892,00	918,80	949,70	979,50	1 009,40	1 163,90	1 243,20
<b>1100</b>	900,20	913,60	941,40	973,40	1 005,30	1 036,20	1 191,70	1 272,10
<b>1200</b>	921,90	936,30	965,10	997,00	1 030,00	1 063,00	1 219,50	1 300,90

Wysokość • Height [mm]	Cena [PLN/szt.] • Price [PLN/pc]						
	Szerokość • Width [mm]						
	900	1000	1100	1200	1300	1400	1500
<b>200</b>	809,60	863,10	884,80	905,40	927,00	948,60	970,30
<b>250</b>	824,00	878,60	900,20	921,90	944,50	966,10	988,80
<b>300</b>	854,90	909,50	932,20	954,80	977,50	1 001,20	1 023,80
<b>350</b>	869,30	923,90	946,60	970,30	994,00	1 017,60	1 041,30
<b>400</b>	883,70	940,40	964,10	987,80	1 012,50	1 036,20	1 059,90
<b>500</b>	913,60	970,30	995,00	1 020,70	1 046,50	1 071,20	1 097,00
<b>600</b>	942,50	1 000,10	1 026,90	1 053,70	1 080,50	1 106,20	1 130,90
<b>700</b>	1 019,70	1 114,50	1 142,30	1 170,10	1 197,90	1 223,60	1 249,40
<b>800</b>	1 119,60	1 215,40	1 245,30	1 274,10	1 300,90	1 327,70	1 355,50
<b>900</b>	1 148,50	1 246,30	1 276,20	1 305,00	1 332,80	1 361,70	1 389,50
<b>1000</b>	1 273,10	1 370,90	1 400,80	1 430,70	1 460,50	1 489,40	1 519,30
<b>1100</b>	1 303,00	1 400,80	1 431,70	1 462,60	1 493,50	1 524,40	1 555,30
<b>1200</b>	1 331,80	1 430,70	1 462,60	1 494,50	1 527,50	1 559,40	1 591,40

Pozostałe wymiary na zapytanie.



## Siłownik do przepustnic bez sprężyny powrotnej • Actuator for dampers without return spring



2 Nm	Cena [PLN/szt.] • Price [PLN/pc]
DA02N24	260,00
DA02N24S	280,00
DA02N24PI	310,00
DA02N24PIS	330,00
DA02N220	320,00
DA02N220S	305,00
DA02N220PI	370,00
DA02N220PIS	380,00

4 Nm	Cena [PLN/szt.] • Price [PLN/pc]
DA04N24	350,00
DA04N24S	370,00
DA04N24PI	430,00
DA04N24PIS	430,00
DA04N220	400,00
DA04N220S	440,00
DA04N220PI	480,00
DA04N220PIS	500,00



8 Nm	Cena [PLN/szt.] • Price [PLN/pc]
DA08N24	450,00
DA08N24S	500,00
DA08N24PI	530,00
DA08N24PIS	590,00
DA08N220	470,00
DA08N220S	510,00
DA08N220PI	580,00
DA08N220PIS	690,00

16 Nm	Cena [PLN/szt.] • Price [PLN/pc]
DA16N24	540,00
DA16N24S	600,00
DA16N24PI	620,00
DA16N24PIS	710,00
DA16N220	550,00
DA16N220S	610,00
DA16N220PI	680,00
DA16N220PIS	800,00

**Siłownik do przepustnic bez sprężyny powrotnej • Actuator for dampers without return spring**

24 Nm	Cena [PLN/szt.] • Price [PLN/pc]
DA24N24	630,00
DA24N24S	700,00
DA24N24PI	740,00
DA24N24PIS	830,00
DA24N220	650,00
DA24N220S	720,00
DA24N220PI	800,00
DA24N220PIS	960,00

32 Nm	Cena [PLN/szt.] • Price [PLN/pc]
DA32N24	720,00
DA32N24S	800,00
DA32N24PI	880,00
DA32N24PIS	980,00
DA32N220	740,00
DA32N220S	840,00
DA32N220PI	860,00
DA32N220PIS	960,00

**Siłownik do przepustnic bez sprężyny powrotnej z przyspieszonym biegiem**

• Fast running non spring return actuator for dampers



8 Nm	Cena [PLN/szt.] • Price [PLN/pc]
DA08F24	470,00
DA08F24S	510,00
DA08F24PI	640,00
DA08F24PIS	730,00
DA08F220	500,00
DA08F220S	560,00
DA08F220PI	650,00
DA08F220PIS	690,00

16 Nm	Cena [PLN/szt.] • Price [PLN/pc]
DA16F24	600,00
DA16F24S	630,00
DA16F24PI	780,00
DA16F24PIS	830,00
DA16F220	660,00
DA16F220S	690,00
DA16F220PI	860,00
DA16F220PIS	910,00



## Siłownik do przepustnic ze sprężyną powrotną • Spring return actuator for dampers



3 Nm	Cena [PLN/szt.] • Price [PLN/pc]
<b>DA03S24</b>	490,00
<b>DA03S24S</b>	490,00
<b>DA03S220</b>	490,00
<b>DA03S220S</b>	490,00

5 Nm	Cena [PLN/szt.] • Price [PLN/pc]
<b>DA05S24</b>	640,00
<b>DA05S24S</b>	640,00
<b>DA05S220</b>	640,00
<b>DA05S220S</b>	660,00



10 Nm	Cena [PLN/szt.] • Price [PLN/pc]
<b>DA10S24</b>	750,00
<b>DA10S24S</b>	780,00
<b>DA10S220</b>	780,00
<b>DA10S220S</b>	800,00

15 Nm	Cena [PLN/szt.] • Price [PLN/pc]
<b>DA15S24</b>	900,00
<b>DA15S24S</b>	1 050,00
<b>DA15S220</b>	1 000,00
<b>DA15S220S</b>	1 150,00



## Siłownik do przepustnic bez sprężyny powrotnej • Actuator for dampers without return spring



LM 5 Nm	Cena [PLN/szt.] • Price [PLN/pc]
LM230A	485,00
LM230A-F	485,00
LM230A-S	550,00
LM230ASR	786,00
LM24A	485,00
LM24A-F	485,00
LM24A-S	550,00
LM24A-SR	657,00
LM24A-SR-F	657,00
LM24A-MF	731,00
LM24A-MP	731,00

NM 10 Nm	Cena [PLN/szt.] • Price [PLN/pc]
NM230A	605,00
NM230A-F	605,00
NM230A-S	725,00
NM230ASR	985,00
NM24A	586,00
NM24A-F	586,00
NM24A-S	706,00
NM24A-SR	860,00
NM24A-SR-F	860,00
NM24AP5	795,00
NM24A-MF	942,00



SM 20 Nm	Cena [PLN/szt.] • Price [PLN/pc]
SM230A	691,00
SM230A-S	863,00
SM230ASR	1 099,00
SM24A	675,00
SM24AP5	933,00
SM24A-MA	1 185,00
SM24A-MF	1 078,00
SM24A-MP	1 078,00

CM 2 Nm	Cena [PLN/szt.] • Price [PLN/pc]
CM230-F(-L/-R)	421,00
CM230(-L/-R)	433,00
CM230G(-L/-R)	464,00
CM24-F-L	402,00
CM24(-L/-R)	418,00
CM24-SR-F(-L/-R)	593,00
CM24G(-L/-R)	448,00
CM24G-SR(-L/-R)	645,00
CM24-T(-L/-R)	393,00



## Siłownik do przepustnic bez sprężyny powrotnej • Actuators for damper without return spring



GM 40 Nm	Cena [PLN/szt.] • Price [PLN/pc]
<b>GM230A</b>	1 216,00
<b>GM230A-TP</b>	1 216,00
<b>GM230G-T</b>	2 398,00
<b>GM24A</b>	1 194,00
<b>GM24A-MF</b>	1 550,00
<b>GM24A-MF-TP</b>	1 550,00
<b>GM24A-MP</b>	1 550,00
<b>GM24A-SR</b>	1 455,00
<b>GM24A-SR-TP</b>	1 455,00
<b>GM24A-TP</b>	1 194,00
<b>GM24G-MF-T</b>	2 751,00
<b>GM24G-SR-T</b>	2 594,00
<b>GM24G-T</b>	2 379,00

LMQ 4 Nm	Cena [PLN/szt.] • Price [PLN/pc]
<b>LMQ24A</b>	970,00
<b>LMQ24A-SR</b>	1 001,00
<b>LMQ24A-MF</b>	1 105,00

LMC 5 Nm	Cena [PLN/szt.] • Price [PLN/pc]
<b>LMC230A (-F)</b>	500,00
<b>LMC24A (-F)</b>	500,00
<b>LMC24A-SR (-F)</b>	675,00

NMQ 8 Nm	Cena [PLN/szt.] • Price [PLN/pc]
<b>NMQ24A</b>	1 068,00
<b>NMQ24A-SR</b>	1 213,00
<b>NMQ24A-MF</b>	1 317,00

NMC 10 Nm	Cena [PLN/szt.] • Price [PLN/pc]
<b>NMC24A-MF</b>	1 001,00

SMQ 16 Nm	Cena [PLN/szt.] • Price [PLN/pc]
<b>SMQ24A</b>	1 164,00
<b>SMQ24A-SR</b>	1 345,00
<b>SMQ24A-MF</b>	1 461,00

SMD 16 Nm	Cena [PLN/szt.] • Price [PLN/pc]
<b>SMD24A</b>	936,00

SMD 20 Nm	Cena [PLN/szt.] • Price [PLN/pc]
<b>SMC24A-MF</b>	1 127,00

## Wyposażenie • Additional equipment

Typ • Type	Cena [PLN/szt.] • Price [PLN/pc]
<b>UK24LON</b>	2 210,00
<b>UK24EIB</b>	2 563,00
<b>UK24MOD</b>	2 195,00
<b>MFT-C</b>	952,00
<b>ZN230-24</b>	485,00



## Siłownik do przepustnic ze sprężyną powrotną • Actuator for dampers with return spring



LF 4 Nm	Cena [PLN/szt.] • Price [PLN/pc]
<b>LF230</b>	853,00
<b>LF230-S</b>	973,00
<b>LF24</b>	789,00
<b>LF24-3</b>	973,00
<b>LF24-S</b>	909,00
<b>LF24-SR</b>	1 065,00
<b>LF24-MFT</b>	1 127,00

TF 2 Nm	Cena [PLN/szt.] • Price [PLN/pc]
<b>TF230</b>	697,00
<b>TF230-S</b>	814,00
<b>TF24</b>	645,00
<b>TF24-3</b>	807,00
<b>TF24-S</b>	761,00
<b>TF24-SR</b>	872,00
<b>TF24-MFT</b>	918,00



NF 10 Nm	Cena [PLN/szt.] • Price [PLN/pc]
<b>NF230A</b>	1 130,00
<b>NF230A-S2</b>	1 286,00
<b>NF24A</b>	952,00
<b>NF24A-3</b>	1 335,00
<b>NF24A-MF</b>	1 415,00
<b>NF24A-MP</b>	1 415,00
<b>NF24A-S2</b>	1 081,00
<b>NF24A-SR</b>	1 154,00
<b>NF24A-SR-S2</b>	1 286,00
<b>NF24A-SZ</b>	1 154,00
<b>NF24A-SZ-S2</b>	1 286,00

SF 20 Nm	Cena [PLN/szt.] • Price [PLN/pc]
<b>SF230A</b>	1 351,00
<b>SF230A-S2</b>	1 477,00
<b>SF230G-S2-L</b>	2 603,00
<b>SF24A</b>	1 173,00
<b>SF24A-3</b>	1 489,00
<b>SF24ALON</b>	2 385,00
<b>SF24A-SR</b>	1 369,00
<b>SF24A-SR-S2</b>	1 467,00
<b>SF24A-SZ</b>	1 369,00
<b>SF24A-SZ-S2</b>	1 467,00
<b>SF24A-MF</b>	1 556,00



## Akcesoria mechaniczne

• Mechanical accessories

Typ • Type	Cena [PLN/szt.] • Price [PLN/pc]
<b>AH-20</b>	42,00
<b>AH-25</b>	42,00
<b>AH-GMA</b>	74,00

Typ • Type	Cena [PLN/szt.] • Price [PLN/pc]
<b>AV6-20</b>	141,00
<b>AV8-25</b>	160,00

Typ • Type	Cena [PLN/szt.] • Price [PLN/pc]
<b>K-NA</b>	77,00
<b>K-SA</b>	77,00

Typ • Type	Cena [PLN/szt.] • Price [PLN/pc]
<b>KG8</b>	46,00

Typ • Type	Cena [PLN/szt.] • Price [PLN/pc]
<b>ZG-NMA</b>	178,00
<b>ZG-SMA</b>	193,00
<b>ZG-TF1</b>	298,00

Typ • Type	Cena [PLN/szt.] • Price [PLN/pc]
<b>Z-SMA</b>	28,00

## Akcesoria elektryczne

• Electrical accessories

Typ • Type	Cena [PLN/szt.] • Price [PLN/pc]
<b>S1A</b>	200,00
<b>S2A</b>	264,00
<b>S2A-F</b>	393,00

Typ • Type	Cena [PLN/szt.] • Price [PLN/pc]
<b>P140A</b>	310,00
<b>P500A</b>	310,00
<b>P1000A</b>	310,00
<b>P2800A</b>	310,00
<b>P5000A</b>	310,00
<b>P10000A</b>	310,00

Typ • Type	Cena [PLN/szt.] • Price [PLN/pc]
<b>SGA24</b>	427,00
<b>SGE24</b>	427,00
<b>SGF24</b>	304,00





## Klimatyzator ścienny • Split AC

## ARCUS



GRZANIE



CHŁODZENIE



WENTYLATOR



AUTO



AUTORESTART



PILOT



SLEEP



TIMER



DC INVERTER



SWING

Model	Chłodzenie • Cooling [kW]	Grzanie • Heating [kW]	Średnica rur • Pipes diameter [cale]	Cena katalogowa [PLN/kpl.] • Basic price [PLN/set]
AUS-09H53R150L70(Zb11)	2,60	2,90	1/4 - 3/8	2 500,00
AUS-12H53R150La70(Ze11)	3,50	3,80	1/4 - 3/8	2 700,00
AUS-18H53R230D70(Za2)	5,00	5,20	1/4 - 1/2	3 950,00
AUS-24H53R230G70(Zb3)	6,80	7,20	3/8 - 5/8	5 250,00

PLATNOŚĆ GOTÓWKOWA - DODATKOWY RABAT 2% • CASH PAYMENT - ADDITIONAL DISCOUNT OF 2%



## Klimatyzator ścienny • Split AC

VIVA



Model	Chłodzenie • Cooling [kW]	Grzanie • Heating [kW]	Średnica rur • Pipes diameter [cale]	Cena katalogowa [PLN/kpl.] • Basic price [PLN/set]
<b>AUS-18H53R120C9</b>	5,10	5,50	1/4 - 1/2	3 750,00
<b>AUS-24H53R230T9</b>	6,80	7,20	3/8 - 5/8	4 950,00

## Klimatyzator ścienny • Split AC

KUDO



Model	Chłodzenie • Cooling [kW]	Grzanie • Heating [kW]	Średnica rur • Pipes diameter [cale]	Cena katalogowa [PLN/kpl.] • Basic price [PLN/set]
<b>AUS-18H53R120C10</b>	5,10	5,50	1/4 - 1/2	3 900,00
<b>AUS-24H53R230T10</b>	6,80	7,20	3/8 - 5/8	5 200,00

PLATNOŚĆ GOTÓWKOWA - DODATKOWY RABAT 2% • CASH PAYMENT - ADDITIONAL DISCOUNT OF 2%



## Klimatyzator ścienny • Split AC



Model	Chłodzenie • Cooling [kW]	Grzanie • Heating [kW]	Średnica rur • Pipes diameter [cale]	Cena katalogowa [PLN/kpl.] • Basic price [PLN/set]
DCS22FX-09HRLB1X	2,60	2,90	1/4 - 3/8	2 550,00
DCS22FX-12HRLB1X	3,50	3,80	1/4 - 3/8	2 700,00
DCS22FX-18HRLB1X	5,20	5,50	1/4 - 1/2	4 300,00
DCS22FX-24HRLB1X	7,00	7,30	3/8 - 5/8	5 500,00

## Klimatyzator kanałowy • Duct AC



Model	Chłodzenie • Cooling [kW]	Grzanie • Heating [kW]	Średnica rur • Pipes diameter [cale]	Cena katalogowa [PLN/kpl.] • Basic price [PLN/set]
DKB-12HHLB1X / DOBA-12HLB1X	3,50	3,80	1/4 - 3/8	5 000,00
DKB-18HHLB1X / DOBA-18HLB1X	5,30	5,60	1/4 - 1/2	7 000,00
DKB-24HHLB1X / DOBA-24HLB1X	7,00	7,00	3/8 - 5/8	8 800,00

PLATNOŚĆ GOTÓWKOWA - DODATKOWY RABAT 2% • CASH PAYMENT - ADDITIONAL DISCOUNT OF 2%



## Klimatyzator kasetonowy Compact • Cassette Compact AC



Model	Chłodzenie • Cooling [kW]	Grzanie • Heating [kW]	Średnica rur • Pipes diameter [cale]	Cena katalogowa [PLN/kpl.] • Basic price [PLN/set]
<b>DCA3X-12HRLB1X / DOBA-12HRLB1X</b>	3,50	4,10	1/4 - 3/8	5 350,00

## Klimatyzator kasetonowy • Cassette AC



Model	Chłodzenie • Cooling [kW]	Grzanie • Heating [kW]	Średnica rur • Pipes diameter [cale]	Cena katalogowa [PLN/kpl.] • Basic price [PLN/set]
<b>DKD-18HRLB1X / DOBA-18HLB1X</b>	5,30	5,60	1/4 - 1/2	7 100,00
<b>DKD-24HRLB1X / DOBA-18HLB1X</b>	7,00	7,00	3/8 - 5/8	8 800,00
<b>DKD-48HRLB1X / DOBA-48HLB1X</b>	13,80	16,10	3/8 - 3/4	13 900,00

PLATNOŚĆ GOTÓWKOWA - DODATKOWY RABAT 2% • CASH PAYMENT - ADDITIONAL DISCOUNT OF 2%



## Jednostka zewnętrzna • External unit



AUTORESTART DC INVERTER MULTI

Model	Chłodzenie • Cooling [kW]	Grzanie • Heating [kW]	Cena katalogowa [PLN/szt.] • Basic price [PLN/pc]
DD20X-16HLB1X-Q	4,10	4,40	4 600,00
DD30X-21HLB1X-Q	6,20	6,60	5 850,00

## Jednostka wewnętrzna ścienna • Internal split unit



GRZANIE



CHŁODZENIE



WENTYLATOR



AUTO



AUTORESTART



PILOT



SLEEP



TIMER



TURBO



DC INVERTER



SWING



MULTI

Model	Chłodzenie • Cooling [kW]	Grzanie • Heating [kW]	Średnica rur • Pipes diameter [cale]	Cena katalogowa [PLN/kpl.] • Basic price [PLN/set]
DCS22FX-09HRLB1X	2,60	2,90	1/4 - 3/8	750,00
DCS22FX-12HRLB1X	3,50	3,80	1/4 - 3/8	850,00

PLATNOŚĆ GOTÓWKOWA - DODATKOWY RABAT 2% • CASH PAYMENT - ADDITIONAL DISCOUNT OF 2%



## Klimatyzator ścienny • Split AC



GRZANIE



CHŁODZENIE



WENTYLATOR



AUTO



AUTORESTART



PILOT



SLEEP



TIMER



TURBO



DC INVERTER

Model	Chłodzenie • Cooling [kW]	Grzanie • Heating [kW]	Średnica rur • Pipes diameter [cale]	Cena katalogowa [PLN/kpl.] • Basic price [PLN/set]
DS12FU-09HRFN1	2,60	2,80	1/4 - 3/8	2 440,00
DS12FU-12HRFN1	3,50	3,70	1/4 - 3/8	2 640,00
DS12FU-18HRFN1	5,10	5,30	1/4 - 1/2	3 940,00

PLATNOŚĆ GOTÓWKOWA - DODATKOWY RABAT 2% • CASH PAYMENT - ADDITIONAL DISCOUNT OF 2%



## Klimatyzator kasetonowy • Cassette AC



Model	Chłodzenie • Cooling [kW]	Grzanie • Heating [kW]	Średnica rur • Pipes diameter [cale]	Cena katalogowa [PLN/kpl.] • Basic price [PLN/set]
<b>DCD-18HRFN1 / DOU-18HRFN1</b>	5,30	7,30	1/4 - 1/2	7 390,00
<b>DCD-24HRFN1 / DOU-24HRFN1</b>	7,00	7,70	3/8 - 5/8	9 790,00
<b>DCD-36HRFN1 / DOU-36HRFN1</b>	10,50	11,00	3/8 - 5/8	13 990,00

## Klimatyzator kasetonowy • Cassette AC



Model	Chłodzenie • Cooling [kW]	Grzanie • Heating [kW]	Średnica rur • Pipes diameter [cale]	Cena katalogowa [PLN/kpl.] • Basic price [PLN/set]
<b>DCD-45HRN1 / DOU-45HRN1</b>	13,00	14,50	3/8 - 3/4	10 500,00
<b>DCD-51HRN1 / DOU-51HRN1</b>	14,50	17,50	3/8 - 3/4	12 500,00

PLATNOŚĆ GOTÓWKOWA - DODATKOWY RABAT 2% • CASH PAYMENT - ADDITIONAL DISCOUNT OF 2%



## Klimatyzator przypodłogowo-podsufitowy • Floor ceiling AC



Model	Chłodzenie • Cooling [kW]	Grzanie • Heating [kW]	Średnica rur • Pipes diameter [cale]	Cena katalogowa [PLN/kpl.] • Basic price [PLN/set]
<b>DUE-24HRFN1 / DOU-24HRFN1</b>	7,00	7,70	3/8 - 5/8	9 000,00

## Klimatyzator przypodłogowo-podsufitowy • Floor ceiling AC



Model	Chłodzenie • Cooling [kW]	Grzanie • Heating [kW]	Średnica rur • Pipes diameter [cale]	Cena katalogowa [PLN/kpl.] • Basic price [PLN/set]
<b>DUE-45HRN1 / DOU-45HRN1</b>	13,00	14,50	3/8 - 3/4	9 900,00

PLATNOŚĆ GOTÓWKOWA - DODATKOWY RABAT 2% • CASH PAYMENT - ADDITIONAL DISCOUNT OF 2%





## Klimatyzator kanałowy • Duct AC



Model	Chłodzenie • Cooling [kW]	Grzanie • Heating [kW]	Średnica rur • Pipes diameter [cale]	Cena katalogowa [PLN/kpl.] • Basic price [PLN/set]
DTA-18HWFN1 / DOU-18HRFN1	5,00	5,00	1/4 - 1/2	7 400,00
DTA-36HWFN1 / DOU-36HRFN1	10,50	11,00	3/8 - 5/8	13 600,00
DTA-48HWFN1 / DOU-48HRFN1	14,00	16,00	3/8 - 5/8	14 600,00
DTA-60HWFN1 / DOU-60HRFN1	16,00	17,50	3/8 - 5/8	15 600,00

## Klimatyzator kanałowy • Duct AC



Model	Chłodzenie • Cooling [kW]	Grzanie • Heating [kW]	Średnica rur • Pipes diameter [cale]	Cena katalogowa [PLN/kpl.] • Basic price [PLN/set]
DTB-45HRN1 / DOU-45HRN1	13,00	14,50	3/8 - 3/4	9 600,00
DTB-51HRN1 / DOU-51HRN1	14,50	17,50	3/8 - 3/4	11 600,00

PLATNOŚĆ GOTÓWKOWA - DODATKOWY RABAT 2% • CASH PAYMENT - ADDITIONAL DISCOUNT OF 2%

**Jednostka zewnętrzna - External unit**

AUTO RESTART DC INVERTER MULTI

Model	Chłodzenie - Cooling [kW]	Grzanie - Heating [kW]	Cena katalogowa [PLN/szt.] - Basic price [PLN/pc]
<b>D5OC-36</b>	10,50	12,00	8 900,00
<b>D5OD-42</b>	12,00	12,00	10 900,00

**PLATNOŚĆ GOTÓWKOWA - DODATKOWY RABAT 2% - CASH PAYMENT - ADDITIONAL DISCOUNT OF 2%**



## Jednostka wewnętrzna ścienna • Internal split unit



Model	Chłodzenie • Cooling [kW]	Grzanie • Heating [kW]	Średnica rur • Pipes diameter [cale]	Cena katalogowa [PLN/szt.] • Basic price [PLN/pc]
DS12FU-09HRDN1	2,60	2,80	1/4 - 3/8	930,00
DS12FU-12HRFN1	3,50	3,80	1/4 - 3/8	990,00
DS12FU-18HRFN1	5,10	5,40	1/4 - 1/2	1 190,00

## Jednostka wewnętrzna kanałowa • Internal duct unit



Model	Chłodzenie • Cooling [kW]	Grzanie • Heating [kW]	Średnica rur • Pipes diameter [cale]	Cena katalogowa [PLN/szt.] • Basic price [PLN/pc]
DTBI-18HRDN1	5,30	6,20	1/4 - 3/8	2 200,00

PLATNOŚĆ GOTÓWKOWA - DODATKOWY RABAT 2% • CASH PAYMENT - ADDITIONAL DISCOUNT OF 2%



## Jednostka wewnętrzna kasetonowa • Internal cassette unit



GRZANIE



CHŁODZENIE



WENTYLATOR



AUTO



AUTORESTART



PILOT



SLEEP



TIMER



TURBO



DC INVERTER



SWING



POMPKA

Model	Chłodzenie • Cooling [kW]	Grzanie • Heating [kW]	Średnica rur • Pipes diameter [cale]	Cena katalogowa [PLN/szt.] • Basic price [PLN/pc]
DCA2I-07-HRDN1	2,10	2,30	1/4 - 3/8	1 700,00
DCD-09-HRDN1	2,60	2,80	1/4 - 3/8	1 800,00
DCA2I-18-HRDN1	5,10	5,80	1/4 - 1/2	2 400,00

## Jednostka wewnętrzna przypodłogowo-podsufitowa • Internal floor ceiling unit



GRZANIE



CHŁODZENIE



WENTYLATOR



AUTO



AUTORESTART



PILOT



SLEEP



TIMER



TURBO



DC INVERTER



SWING



MULTI

Model	Chłodzenie • Cooling [kW]	Grzanie • Heating [kW]	Średnica rur • Pipes diameter [cale]	Cena katalogowa [PLN/szt.] • Basic price [PLN/pc]
MUBI-12HRDN1	3,50	4,00	1/4 - 3/8	1 600,00
MUBI-18HRDN1	5,30	6,20	1/4 - 1/2	1 900,00

PLATNOŚĆ GOTÓWKOWA - DODATKOWY RABAT 2% • CASH PAYMENT - ADDITIONAL DISCOUNT OF 2%



## Klimatyzator ścienny • Split AC

### ECO



Model	Chłodzenie • Cooling [kW]	Grzanie • Heating [kW]	Średnica rur • Pipes diameter [cale]	Cena katalogowa [PLN/kpl.] • Basic price [PLN/set]
AR09KSFPEWQNZE	2,50	3,20	1/4 - 3/8	3 059,00
AR12KSFPEWQNZE	3,50	3,50	1/4 - 3/8	3 249,00

## Klimatyzator ścienny • Split AC

### STANDARD



Model	Chłodzenie • Cooling [kW]	Grzanie • Heating [kW]	Średnica rur • Pipes diameter [cale]	Cena katalogowa [PLN/kpl.] • Basic price [PLN/set]
AR09KSFHFWKNZE	2,50	3,20	1/4 - 3/8	3 719,00
AR12KSFHFWKNZE	3,50	3,70	1/4 - 3/8	3 729,00
AR18KSFHFWKNEU	5,00	6,00	1/4 - 1/2	5 359,00
AR24KSFHFWKNEU	6,80	7,70	1/4 - 5/8	6 519,00

PLATNOŚĆ GOTÓWKOWA - DODATKOWY RABAT 2% • CASH PAYMENT - ADDITIONAL DISCOUNT OF 2%



### Klimatyzator ścienny • Split AC

### CLASSIC+



Model	Chłodzenie • Cooling [kW]	Grzanie • Heating [kW]	Średnica rur • Pipes diameter [cale]	Cena katalogowa [PLN/kpl.] • Basic price [PLN/set]
AR09KSWSBWKNZE	2,50	3,20	1/4 - 3/8	3 989,00
AR12KSWSBWKNZE	3,50	3,80	1/4 - 3/8	4 079,00
AR18MSWSAWKXEU	5,00	6,00	1/4 - 1/2	5 729,00
AR24MSWSAWKNEU	6,80	7,70	1/4 - 5/8	6 999,00

### Klimatyzator ścienny • Split AC

### PREMIUM



Model	Chłodzenie • Cooling [kW]	Grzanie • Heating [kW]	Średnica rur • Pipes diameter [cale]	Cena katalogowa [PLN/kpl.] • Basic price [PLN/set]
AR09KSPDBWKNEU	2,50	3,20	1/4 - 3/8	4 809,00
AR12KSPDBWKNEU	3,50	4,00	1/4 - 3/8	5 049,00
AR18MSPDBWKNEU	5,00	6,00	1/4 - 1/2	6 819,00

PLATNOŚĆ GOTÓWKOWA - DODATKOWY RABAT 2% • CASH PAYMENT - ADDITIONAL DISCOUNT OF 2%



### Klimatyzator ścienny • Split AC

### PRESTIGE



Model	Chłodzenie • Cooling [kW]	Grzanie • Heating [kW]	Średnica rur • Pipes diameter [cale]	Cena katalogowa [PLN/kpl.] • Basic price [PLN/set]
AR09JSPFAWKNEU	2,50	3,20	1/4 - 3/8	5 559,00
AR12JSPFAWKNEU	3,50	4,00	1/4 - 3/8	6 129,00

### Klimatyzator ścienny • Split AC

### WIND-FREE



Model	Chłodzenie • Cooling [kW]	Grzanie • Heating [kW]	Średnica rur • Pipes diameter [cale]	Cena katalogowa [PLN/kpl.] • Basic price [PLN/set]
AR09MSPXBWKNEU	2,50	3,20	1/4 - 3/8	5 149,00
AR12MSPXBWKNEU	3,50	3,50	1/4 - 3/8	5 399,00

PLATNOŚĆ GOTÓWKOWA - DODATKOWY RABAT 2% • CASH PAYMENT - ADDITIONAL DISCOUNT OF 2%

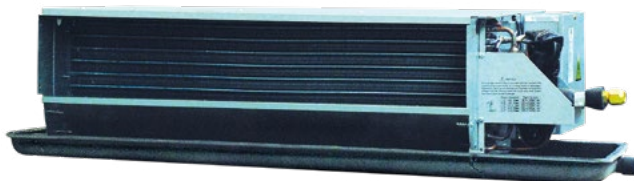
**Klimakonwektor kanałowy - Duct type fan coil unit**

Model	Chłodzenie • Cooling [kW]	Cena katalogowa [PLN/szt.] • Basic price [PLN/pc]
<b>FP200WAY30</b>	1,8	875,00
<b>FP300WAY30</b>	2,7	975,00
<b>FP400WAY30</b>	3,6	1 095,00
<b>FP500WAY30</b>	4,5	1 195,00
<b>FP1000WAY30</b>	9,0	1 695,00
<b>FP1400WAY30</b>	12,6	1 995,00

**Klimakonwektor kasetonowy - Cassette type fan coil unit**

Model	Chłodzenie • Cooling [kW]	Cena katalogowa [PLN/szt.] • Basic price [PLN/pc]
<b>FP51Q4M/300Q4M</b>	2,7	2 250,00
<b>FP102Q4M/600Q4M</b>	5,4	2 650,00
<b>FP136Q4M/800Q4M</b>	7,2	2 950,00



**Klimakonwektor przypodłogowo-podsufitowy - Floor ceiling type fan coil unit**

Model	Chłodzenie • Cooling [kW]	Cena katalogowa [PLN/szt.] • Basic price [PLN/pc]
<b>FP400LDM</b>	3,6	2 190,00
<b>FP600LDM</b>	5,4	2 390,00
<b>FP800LDM</b>	7,70	2 590,00

**Rura miedziana chłodnicza z izolacją • Insulated copper cooling pipes**

Rura miedziana wykonana zgodnie z normą UNI-EN 12735-1.

Przeznaczona do dystrybucji czynników chłodniczych.

Wyżarzana w zwojach, uszczelniona na końcach w celu zachowania czystej i suchej powierzchni wewnętrznej.

Odpowiednia grubość izolacji zapobiega kondensacji wody w normalnych warunkach pracy: temperatura płynu w rurze wyższa lub równa 7°C, temperatura wewnątrz pomieszczenia 27°C, wilgotność względna wewnątrz niższa lub równa 50%.

Wymiary podane w calach.

*A copper pipe made in accordance with UNI-EN 12735-1.*

*Designed for the distribution of cooling media.*

*Annealed in coils, sealed at ends to keep the internal surface clean and dry.*

*The appropriate thickness of insulation prevents water condensation under normal working conditions: the temperature of liquid in the pipe at least 7°C, temperature inside the room 27°C, internal relative humidity lower or equal to 50%.*

*Dimensions in inches.*

Typ • Type	Krąg • Coils [mb]	Grubość ścianki • Wall thickness [mm]	Cena katalogowa [PLN/opak.] • Basic price [PLN/pack.]
<b>Rura miedziana chłodnicza z izolacją • Insulated copper cooling pipe</b>			
<b>Rura miedziana 1/4"</b>	25	0,80	521,70
<b>Rura miedziana 3/8"</b>	25	0,80	782,50
<b>Rura miedziana 1/2"</b>	25	0,80	1 032,90
<b>Rura miedziana 5/8"</b>	25	1,00	1 570,20
<b>Rura miedziana 3/4"</b>	25	1,00	1 972,00
<b>Rura miedziana 7/8"</b>	25	1,00	2 590,30

**Rura miedziana chłodnicza twarda • Hard copper refrigeration tubes**

Produkt przygotowany do składowania i transportu - sztangi 5 mb, oczyszczone, korkowane na zewnątrz, foliowane. Klasa miedzi - wg normy UNI-EN 12735-1.

*Preparation for storing and transport - straight length of 5m, cleaned, plugged at both ends, wrapped with film. Copper grade - according to UNI-EN 12735-1 standard.*

Typ • Type	Grubość ścianki • Wall thickness [mm]	Cena katalogowa [PLN/mb] • Basic price [PLN/m]
1/2"	0,80	30,50
1/2"	1,00	37,50
5/8"	0,80	38,10
5/8"	1,00	46,60
3/4"	1,00	56,50
7/8"	1,00	66,50
1 1/8"	1,00	91,80
1 1/8"	1,25	113,70
1 3/8"	1,25	141,90
1 5/8"	1,25	168,60
2 1/8"	1,25	223,30
2 1/8"	1,65	292,70
2 5/8"	1,25	280,40
2 5/8"	1,65	368,00
2 5/8"	2,00	443,90



## Kolano 90° dwukielichowe

• Elbow C×C 90°



Typ · Type	Cena [PLN/szt.] • Price [PLN/pc]
1/2"	3,10
5/8"	4,50
3/4"	7,50
7/8"	10,00
1 1/8"	18,50
1 3/8"	29,50
1 5/8"	42,50
2 1/8"	86,60
2 5/8"	143,70

## Kolano 45° dwukielichowe

• Elbow C×C 45°



Typ · Type	Cena [PLN/szt.] • Price [PLN/pc]
5/8"	4,30
3/4"	7,30
7/8"	9,40
1 1/8"	18,10
1 3/8"	24,20
1 5/8"	38,40
2 1/8"	73,80
2 5/8"	120,10

## Kolano 45° jednokielichowe

• Elbow C×FTG 45°



Typ · Type	Cena [PLN/szt.] • Price [PLN/pc]
5/8"	4,90
3/4"	7,30
7/8"	10,60
1 1/8"	19,30
1 3/8"	28,60
1 5/8"	49,20
2 1/8"	84,70
2 5/8"	128,00

## Trójnik równoprzelotowy

• Regular tee C×C×C



Typ · Type	Cena [PLN/szt.] • Price [PLN/pc]
5/8"×5/8"×5/8"	8,90
3/4"×3/4"×3/4"	14,80
7/8"×7/8"×7/8"	19,70
1 1/8"×1 1/8"×1 1/8"	35,40
1 3/8"×1 3/8"×1 3/8"	54,10
1 5/8"×1 5/8"×1 5/8"	78,80
2 1/8"×2 1/8"×2 1/8"	147,70

## Trójnik redukcyjny

• Reducing tee



Typ · Type	Cena [PLN/szt.] • Price [PLN/pc]
5/8"×1/2"×5/8"	12,20
7/8"×5/8"×7/8"	18,90
1 1/8"×7/8"×1 1/8"	37,40
1 1/8"×1 3/8"×1 1/8"	70,90
1 3/8"×1/2"×1 3/8"	49,20
1 5/8"×1 3/8"×1 5/8"	94,50
2 5/8"×1 5/8"×2 5/8"	177,20



## Redukcja mufa/nypel - Reducer



Typ - Type	Cena [PLN/szt.] - Price [PLN/pc]
<b>3/8" × 1/4"</b>	3,00
<b>1/2" × 1/4"</b>	4,50
<b>5/8" × 1/2"</b>	4,20
<b>7/8" × 5/8"</b>	6,90
<b>1 1/8" × 5/8"</b>	13,40
<b>1 5/8" × 7/8"</b>	30,50
<b>2 1/8" × 1 3/8"</b>	59,10
<b>2 5/8" × 1 5/8"</b>	92,50

## Łuk dwukielichowy - Long elbow C×C



Typ - Type	Cena [PLN/szt.] - Price [PLN/pc]
<b>1/2"</b>	4,90
<b>5/8"</b>	6,80
<b>3/4"</b>	10,50
<b>7/8"</b>	14,40
<b>1 1/8"</b>	28,20
<b>1 3/8"</b>	42,80
<b>1 5/8"</b>	70,00
<b>2 1/8"</b>	140,10
<b>2 5/8"</b>	237,40

## Łącznik mufa - Adapter



Typ - Type	Cena [PLN/szt.] - Price [PLN/pc]
<b>5/8"</b>	3,00
<b>3/4"</b>	4,50
<b>7/8"</b>	6,30
<b>1 1/8"</b>	11,80
<b>1 3/8"</b>	16,10
<b>1 5/8"</b>	25,60
<b>2 1/8"</b>	49,20
<b>2 5/8"</b>	82,70

## Łuk jednokielichowy - Long elbow C×FTG



Typ - Type	Cena [PLN/szt.] - Price [PLN/pc]
<b>1/2"</b>	4,90
<b>5/8"</b>	7,20
<b>3/4"</b>	10,70
<b>7/8"</b>	14,80
<b>1 1/8"</b>	29,60
<b>1 3/8"</b>	49,20
<b>1 5/8"</b>	81,70
<b>2 1/8"</b>	142,00
<b>2 5/8"</b>	243,20

## Syfon - Suction P-trap



Typ - Type	Cena [PLN/szt.] - Price [PLN/pc]
<b>3/4"</b>	59,10
<b>7/8"</b>	70,90
<b>1 1/8"</b>	98,50
<b>1 3/8"</b>	169,30
<b>1 5/8"</b>	289,50
<b>2 1/8"</b>	522,80



## Czynnik chłodniczy • Refrigerant



**Produkt posiada kartę bezpieczeństwa, dokument dopuszczający do stosowania czynnika na terenie Polski.**

W przypadku zwrotu butli w terminie:

- do 6 miesięcy od daty zakupu - zwracamy 100% wartości kaucji,
- do 12 miesięcy od daty zakupu - zwracamy 50% wartości kaucji,
- powyżej 12 miesięcy od daty zakupu - zwracamy 20% wartości kaucji.

*The product has the MSDS, marketing authorization for use in Poland.*

*In case of returning the container within:*

- 6 months since purchase - we give 100% of its price back,
- 12 months since purchase - we give 50% of the deposit back,
- more than 12 months since purchase - we give 20% of the deposit back.

Typ • Type	Wielkość butli • Cylinder size	Cena butli • Cylinder price [PLN]	Ilość czynnika • Quantity refrigerant [kg]	Cena katalogowa [PLN/opak.] • Basic price [PLN/pack.]
<b>R134A</b> Butla wielorazowa • Multiple-use cylinder	10	150,00	11,0	na zapytanie ofertowe
	20	150,00	25,0	
<b>R404A</b> Butla wielorazowa • Multiple-use cylinder	10	150,00	11,0	
	20	150,00	25,0	
<b>R407C</b> Butla wielorazowa • Multiple-use cylinder	10	150,00	11,0	
	20	150,00	25,0	
<b>R410A</b> Butla wielorazowa • Multiple-use cylinder	10	150,00	11,0	
	20	150,00	25,0	
<b>R507</b> Butla wielorazowa • Multiple-use cylinder	10	150,00	11,0	
	20	150,00	25,0	

**Uwaga! Możliwy jest zakup czynnika w zbiornikach tonowych.**



## Mocowanie skraplacza - Condenser fixing

**SL**

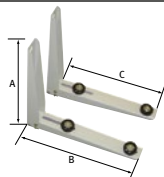

Łąpy składane WZMOCNIONE śrubami, malowane proszkowo RAL1013.  
Możliwość regulacji rozstawu amortyzatorów.  
Kompletny zestaw przygotowany do montażu  
(kołki rozporowe, wkręty, amortyzatory).

Folded arms connected by 3 screws, powder painted (RAL 1013).  
Possible adjustment of spacing between the fixing shock absorbers  
A complete set ready for installation (installation plugs, screws, shock absorbers).

Typ • Type	Udźwig • Max. load [kg]	Wysokość • Height [cm]	Długość łap • Feet length [cm]	Szt./opak. • pc/pack	Cena [PLN/kpl.] • Price [PLN/set.]
<b>SL 430</b>	110	39	43	12	73,00
<b>SL 450</b>	120	39	45	4	83,70
<b>SL 550</b>	170	49	55	4	106,30

## Mocowanie skraplacza z poprzeczką - Condenser tie

**HB**



Poprzeczka długości 0,8/1,0 metra z możliwością regulacji mocowania.  
Łąpy składane, malowane proszkowo RAL1013.  
Możliwość regulacji rozstawu amortyzatorów mocujących.  
Kompletny zestaw przygotowany do montażu  
(kołki rozporowe, wkręty, amortyzatory).

A 80/100 cm crossbar with adjustable fastening length.  
Folded arms connected by 3 screws, powder painted (RAL 1013).  
Possible adjustment of spacing between the fixing shock absorbers.  
A complete set ready for installation (installation plugs, screws, shock absorbers).

Typ • Type	Udźwig • Max. load [kg]	Wysokość • Height [cm]	Długość łap • Feet length [cm]	Długość poprzeczki • Crossbar [m]	Szt./opak. • pc/pack	Cena [PLN/kpl.] • Price [PLN/set.]
<b>HB 380</b>	95	40	38	0,8	6	107,20
<b>HB 480</b>	100	42	48	1,0	6	126,50



## Mocowanie dachowe skraplacza • Roof tie

RS



Możliwość regulacji kąta w zakresie 10-28.  
Łapy składane, malowane proszkowo RAL1013.  
Możliwość regulacji rozstawu amortyzatorów mocujących.  
Kompletny zestaw przygotowany do montażu  
(kołki rozporowe, wkręty, amortyzatory).

Angle adjustment: from 10 to 28.  
Folding feet, powder coated to RAL1013.  
Adjustable spacing of shock absorbers.  
A complete set ready for installation (installation plugs, screws, shock absorbers).

Typ • Type	Udźwig • Max. load [kg]	Wysokość • Height [cm]	Długość łap • Feet length [cm]	Cena [PLN/kpl.] • Price [PLN/set.]
<b>RS 550</b>	200	55	100	362,20

## Wspornik pod skraplacz • PCV holder

PVC



Wykonanie z PVC zapewnia brak wystąpienia korozji.  
Komórkowa struktura niweluje potrzebę stosowania podkładek amortyzujących.

PCV holder, no corrosion.  
Cellular structure makes shock absorbing washers unnecessary.

Typ • Type	Wymiary • Dimensions [cm]	Udźwig • Max. load [kg]	Szt./opak. • pc/pack	Cena [PLN/szt.] • Price [PLN/pc]
<b>PVC 351SP</b> Wspornik • holder	350 × 80	200	24	23,60
<b>PVC 451SP</b> Wspornik • holder	450 × 80	200	24	31,10
<b>PVC 342TS</b> Zaślepka • hole plug	x	x	24	6,40





## Koryto montażowe PVC „MIDI” + nastawna złączka PVC

• "MIDI" PVC trough + adjustable PVC connector



Typ • Type	Dług. • Length [m]	Szer. • Width [mm]	Wys. • Height [mm]	Opak. • Pack.	Cena • Price [PLN]
<b>PVC 0612MD</b> Koryto • Trough	2	60	45	24 m	15,20 / m
<b>PVC 0603ST</b> Złączka nastawna • Adjustable connector	x	60	x	30 szt. • pc	1,30 / szt. • pc



Typ • Type	Dług. • Length [m]	Szer. • Width [mm]	Wys. • Height [mm]	Opak. • Pack.	Cena • Price [PLN]
<b>PVC 1212MD</b> Koryto • Trough	2	110	75	8 m	32,80 / m
<b>PVC 1203ST</b> Złączka nastawna • Adjustable connector	x	110	x	20 szt. • pc	1,90 / szt. • pc

## Koryto montażowe PVC + nastawna złączka PVC

• PVC trough + adjustable PVC connector

### STANDARD BCF

Koryta oprócz łatwości montażu i estetycznego wyglądu posiadają folię ochronną, która zabezpiecza je przed uszkodzeniem podczas przechowywania, transportu i montażu.

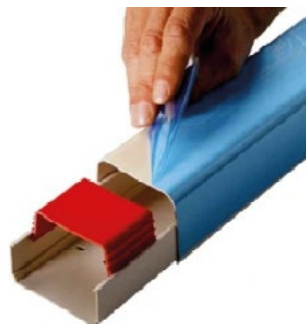

Typ • Type	Długość • Length [m]	Szerokość • Width [mm]	Wysokość • Height [mm]	Cena • Price [PLN]
<b>PVC 0312BC</b> Koryto • Trough	2	25	25	8,80 / m



Typ • Type	Długość • Length [m]	Szerokość • Width [mm]	Wysokość • Height [mm]	Cena • Price [PLN]
<b>PVC 0612BCF</b> Koryto • Trough	2	60	45	19,10 / m
<b>PVC 0603ST</b> Złączka nastawna • Adjustable connector	x	60	x	1,30 / szt. • pc



Typ • Type	Długość • Length [m]	Szerokość • Width [mm]	Wysokość • Height [mm]	Cena • Price [PLN]
<b>PVC 0712BCF</b> Koryto • Trough	2	70	55	22,40 / m
<b>PVC 0703ST</b> Złączka nastawna • Adjustable connector	x	70	x	1,40 / szt. • pc



Typ • Type	Długość • Length [m]	Szerokość • Width [mm]	Wysokość • Height [mm]	Cena • Price [PLN]
<b>PVC 0812BCF</b> Koryto • Trough	2	80	60	27,00 / m
<b>PVC 0803ST</b> Złączka nastawna • Adjustable connector	x	80	x	1,70 / szt. • pc



Typ • Type	Długość • Length [m]	Szerokość • Width [mm]	Wysokość • Height [mm]	Cena • Price [PLN]
<b>PVC 0912BCF</b> Koryto • Trough	2	90	65	31,80 / m
<b>PVC 0903ST</b> Złączka nastawna • Adjustable connector	x	90	x	1,60 / szt. • pc



Typ • Type	Długość • Length [m]	Szerokość • Width [mm]	Wysokość • Height [mm]	Cena • Price [PLN]
<b>PVC 1212BCF</b> Koryto • Trough	2	110	75	38,70 / m
<b>PVC 1203ST</b> Złączka nastawna • Adjustable connector	x	110	x	1,90 / szt. • pc

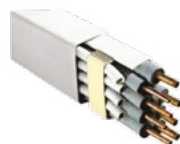

Typ • Type	Długość • Length [m]	Szerokość • Width [mm]	Wysokość • Height [mm]	Cena • Price [PLN]
<b>PVC 1412BCF</b> Koryto • Trough	2	140	90	59,10 / m
<b>PVC 1403ST</b> Złączka nastawna • Adjustable connector	x	140	x	2,30 / szt. • pc



## Narożnik zewnętrzny PVC

• External PVC corner



Typ • Type	Szerokość • Width [mm]	Op. <sup>7</sup>	Cena [PLN/szt.] • Price [PLN/pc]
<b>0306AE</b>	<b>25</b>	20	6,30
<b>0606AE</b>	<b>60</b>	12	11,10
<b>0706AE</b>	<b>70</b>	12	11,90
<b>0806AE</b>	<b>80</b>	9	12,70
<b>0906AE</b>	<b>90</b>	9	13,50
<b>1206AE</b>	<b>110</b>	6	16,00
<b>1406AE</b>	<b>140</b>	6	20,80

## Narożnik wewnętrzny PVC

• Internal PVC corner

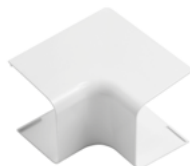

Typ • Type	Szerokość • Width [mm]	Op. <sup>7</sup>	Cena [PLN/szt.] • Price [PLN/pc]
<b>0305AI</b>	<b>25</b>	20	6,30
<b>0605AI</b>	<b>60</b>	8	11,10
<b>0705AI</b>	<b>70</b>	8	11,90
<b>0805AI</b>	<b>80</b>	6	12,70
<b>0905AI</b>	<b>90</b>	6	13,50
<b>1205AI</b>	<b>110</b>	4	16,00
<b>1405AI</b>	<b>140</b>	4	20,80

## Łuk PVC • PVC bend



Typ • Type	Szerokość • Width [mm]	Op. <sup>7</sup>	Cena [PLN/szt.] • Price [PLN/pc]
<b>0307CP</b>	<b>25</b>	20	6,20
<b>0607CP</b>	<b>60</b>	10	12,70
<b>0707CP</b>	<b>70</b>	10	13,70
<b>0807CP</b>	<b>80</b>	8	17,50
<b>0907CP</b>	<b>90</b>	8	18,70
<b>1207CP</b>	<b>110</b>	6	23,00
<b>1407CP</b>	<b>140</b>	6	32,00

## Dekiel PVC • PVC end cap



Typ • Type	Szerokość • Width [mm]	Op. <sup>7</sup>	Cena [PLN/szt.] • Price [PLN/pc]
<b>0308TT</b>	<b>25</b>	20	6,30
<b>0608TT</b>	<b>60</b>	12	11,10
<b>0708TT</b>	<b>70</b>	12	11,60
<b>0808TT</b>	<b>80</b>	9	12,90
<b>0908TT</b>	<b>90</b>	9	13,20

<sup>7</sup> Ilość [szt./opak.] • Quantity [pcs/pack.]



## Kolano przyścienne PVC

• Wall side PVC bend



Typ • Type	Szerokość • Width [mm]	Op. 7	Cena [PLN/szt.] • Price [PLN/pc]
<b>0609CM</b>	<b>60</b>	9	16,20
<b>0709CM</b>	<b>70</b>	9	17,20
<b>0809CM</b>	<b>80</b>	6	20,00
<b>0909CM</b>	<b>90</b>	6	21,30
<b>1209CM</b>	<b>110</b>	4	24,80
<b>1409CM</b>	<b>140</b>	4	34,70

## Przeście ścienne PVC

• PVC thru-wall passage



Typ • Type	Szerokość • Width [mm]	Op. 7	Cena [PLN/szt.] • Price [PLN/pc]
<b>0610PM</b>	<b>60</b>	10	12,00
<b>0710PM</b>	<b>70</b>	10	12,70
<b>0810PM</b>	<b>80</b>	8	15,40
<b>0910PM</b>	<b>90</b>	8	16,30
<b>1210PM</b>	<b>110</b>	8	20,50
<b>1410PM</b>	<b>140</b>		28,70

## Opaska łącząca PVC

• PVC connecting band



Typ • Type	Szerokość • Width [mm]	Op. 7	Cena [PLN/szt.] • Price [PLN/pc]
<b>0304GC</b>	<b>25</b>	20	6,30
<b>0604GC</b>	<b>60</b>	30	5,80
<b>0704GC</b>	<b>70</b>		6,30
<b>0804GC</b>	<b>80</b>	30	7,60
<b>0904GC</b>	<b>90</b>	30	8,10
<b>1204GC</b>	<b>110</b>	20	8,60
<b>1404GC</b>	<b>140</b>		11,20

## Trójnik PVC

• PVC T connection



Typ • Type	Szerokość • Width [mm]	Op. 7	Cena [PLN/szt.] • Price [PLN/pc]
<b>0813DT</b>	<b>80</b>	4	29,70
<b>0913DT</b>	<b>90</b>	4	32,10
<b>1213DT</b>	<b>110</b>	2	37,10
<b>1413DT</b>	<b>140</b>	2	52,00

## Łącznik PVC

• PVC connector



Typ • Type	Szerokość • Width [mm]	Op. 7	Cena [PLN/szt.] • Price [PLN/pc]
<b>0611GF</b>	<b>60</b>	6	23,00
<b>0811GF</b>	<b>80</b>	4	26,40



### Rura do odprowadzania skroplin • Pipe for drips



Typ • Type	Szerokość • Width [mm]	Op. 1)	Cena [PLN/szt.] • Price [PLN/pc]
<b>0016TU</b>	<b>16</b>	30	107,40
<b>0018TU</b>	<b>18</b>	30	132,60
<b>0020TU</b>	<b>20</b>	30	147,70

### Regulator ciśnienia skraplania ERPO-7APC

• ERPO-7APC condensing pressure regulator



Cena [PLN/szt.] • Price [PLN/pc]

358,70

### Grzałka karteru sprężarki

• Compressors casing heater



Długość • Length [mm]

Cena [PLN/szt.] • Price [PLN/pc]

450

39,30

900

51,50

### Pompa skroplin • Condensate removal pump

### MINI DROP

Pompy skroplin montowane nad sufitem podwieszanym lub w korytach montażowych.

Wymiary (wys. x szer. x głęb.): 65 x 104 x 32 mm.

Waga: 0,25 kg.

Zewnętrzna średnica rury: 6mm.

Zasilanie: 230V, 50-60Hz.

Zużycie energii: 16W.

Znak CE.

W komplecie znajdują się: pompa skroplin, komplet kabli zasilających, zbiornik na skropliny, rurka wlotowa, rurka odpowietrzająca, podkładki antywibracyjne, opaski nylonowe.

The Mini Pump is designed to be installed: above the false ceiling where possible or in plastic conduit.

Size (HxWxD): 65x104x32 mm.

Weight: 0,25 kg.

Outlet tube size: 6mm i/d.

Power: 230V AC 50-60Hz 16W.

CE marked.

Includes: pump, power cable, reservoir, inlet tube, breather tube, cable ties, AV pad.

Nazwa • Name	Cena [PLN/szt.] • Price [PLN/pc]
<b>MINI DROP</b>	280,90



## MATERIAŁY MONTAŻOWE DO KLIMATYZATORÓW

Środki do czyszczenia i konserwacji urządzeń klimat., preparaty dezynfekcyjne

• Products for cleaning air conditioning devices, disinfection specimens

**Centrum  
Klima**



### FRIONETT® ACTIVE FOAM

Pianka w sprayu • *Spray foam*  
500 ml



Cena [PLN/szt.] • Price [PLN/pc]

107,90

### FRIONETT® ACTIV

koncentrat • *concentrate*  
5 l



Cena [PLN/szt.] • Price [PLN/pc]

280,90

### FRIONETT® POWER

koncentrat • *concentrate*  
5 l



Cena [PLN/szt.] • Price [PLN/pc]

369,60

### VIRUSOLVE+ 1 l

koncentrat • *concentrate*

Lawenda lub Orchidea • *Lavender or Orchid*



Wielozadaniowy preparat do dezynfekcji o delikatnym zapachu lawendy lub orchidei. 1 l koncentratu wystarcza na przygotowanie 20 l roztworu roboczego o stężeniu 5%.

Universal specimen for disinfection with a tender smell of lavender or orchid. 1 l of concentrate is suitable for preparation of 20 l solution with 5% of concentrate.

Cena [PLN/szt.] • Price [PLN/pc]

159,40

Opakowania zbiorcze • Collective packaging measurements

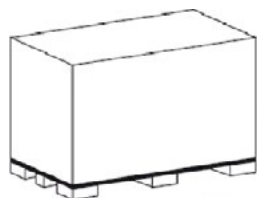

P1

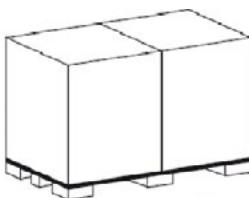

P2

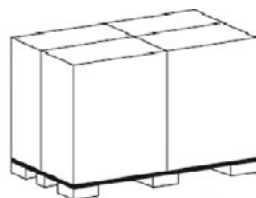

P4

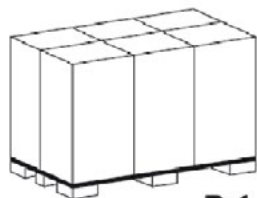

P6

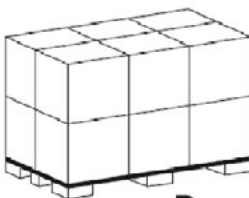

P12

Kod • Code	Długość • Length [mm]	Szerokość • Width [mm]	Wysokość • Height [mm]	Waga • Weight [kg]	Objętość • Volume [m <sup>3</sup> ]	Opak./paleta • Box/pallet [m <sup>3</sup> ]	Cena [PLN/szt.] • Price [PLN/pc]
P1	1200	800	800	4,63	0,770	1	29,30
P2	600	800	800	2,83	0,380	2	18,80
P4	600	400	800	1,34	0,190	4	9,30
P6	400	400	800	1,04	0,130	6	7,50
P12	400	400	400	0,71	0,064	12	5,60

**ZAMÓWIENIE POWYŻEJ  
20 000 PLN  
DOSTAWA GRATIS**

1. Odbiór własny z magazynu Lindab Sp. z o.o.:  
**WIERUCHÓW: ul. Sochaczewska 144, poniedziałek - piątek: 8:00 - 16:00,**  
**KRAKÓW: Liszki k. Krakowa, Morawica 356, poniedziałek - piątek: 8:00 - 16:00.**
2. Wysyłka firmą spedycyjną na koszt odbiorcy.  
Odbiorca ma prawo zamówić dowolną firmę transportową.
3. Wysyłki transportowe zryczałtowane, w dowolny punkt w Polsce, na zasadach:

WARTOŚĆ ZAMÓWIENIA NETTO PLN	ZRYCZAŁTOWANY KOSZT TRANSPORTU
<b>0 - 4 000</b>	koszt transportu 6% wartości netto (minimum 150 zł)
<b>UWAGA - jeśli wysyłany towar nie jest objętościowy lub ciężki i rzeczywiste koszty spedycji są znacznie niższe od kosztów zryczałtowanych - klient zostanie obciążony niższym kosztem rzeczywistym</b>	
<b>4 001 - 8 000</b>	koszt transportu 5% wartości netto
<b>8 001 - 20 000</b>	koszt transportu 4% wartości netto
<b>&gt; 20 000</b>	<b>DOSTAWA BEZPŁATNA</b>

**UWAGI:**

1. Zryczałtowane koszty transportu obowiązują na terenie całej Polski i są takie same dla dowolnego punktu w kraju.
2. Lindab Sp. z o.o. zobowiązuje się, że transport zgodnie ze zryczałtowanymi kosztami transportu zostanie zrealizowany w maksimum 7 dni roboczych.
3. Zryczałtowanych kosztów transportu nie można używać do produktów gabarytowych tzn.:
  - rur spiro powyżej średnicy 315mm;
  - kanałów i kształtek prostokątnych;
  - profili stalowych i kanałowych;
  - ofert specjalnych gdzie wyraźnie zostało zaznaczone, że koszt transportu będzie określany oddzielnie;
  - zamówienia na materiały izolacyjne o wartości powyżej 7 000 zł netto dostarczane są bezpłatnie w dowolny punkt Polski (dotyczy zamówień realizowanych bezpośrednio z firmy Rockwool);
  - koszty dostawy ekspresowej określone są indywidualnie;
  - koszty transportu na wyżej wymienione produkty podlegają kalkulacji indywidualnej;

**Dodatkowe informacje można uzyskać kontaktując się z naszym DZIAŁEM HANDLOWYM:**

**WIERUCHÓW  
KRAKÓW**

tel.: (22) 250 50 50  
tel.: 506 28 28 38

fax: (22) 250 50 60









